









Cumhuriyetimizin 75. Yılında

Şanlıurfa Polis Yıllığı '98

ŞANLIURFA
EMNİYET MÜDÜRLÜĞÜ

75

TÜRKİYE CUMHURİYETİ'NİN YETMİŞBEŞ YILI

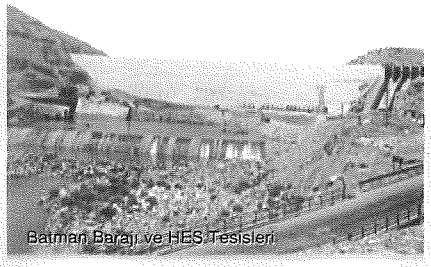

Batman Barajı ve HES Tesisleri

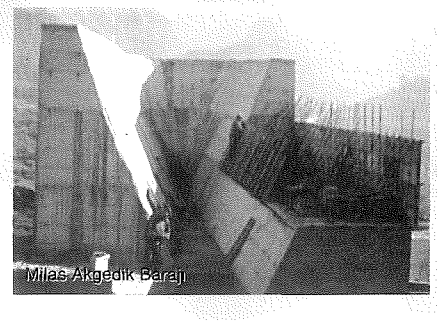

Milas Akgedik Barajı

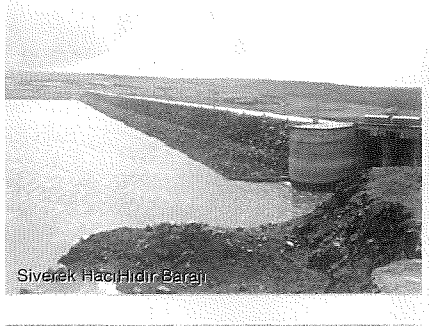

Siverek HacıHıdır Barajı



Sivas Karacalar barajı



Çorum Koçhisar Barajı

GÜNS İNŞ

Abdullah Cevdet Sokak 27/14 Çankaya-ANK

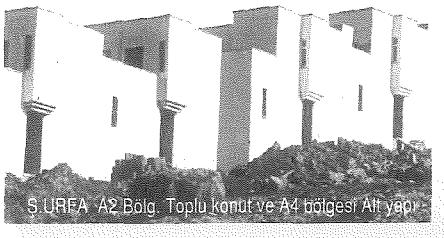

ŞANLIURFA A2 Bölg. Toplu konut ve A4 bölgesi Alt yapı



GÜNSAYIL GURUBU

V. KÜTÜPHANESİ
1515

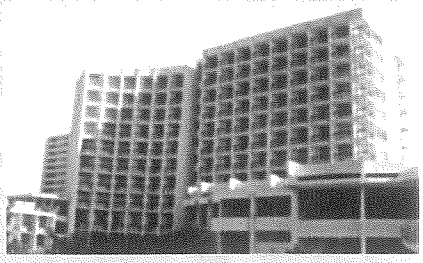

TURİZM

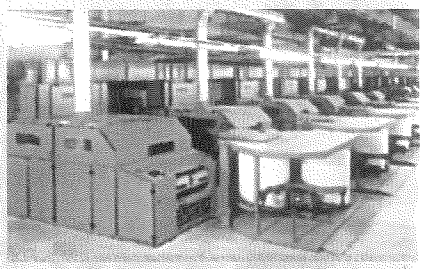

TEKSTİL

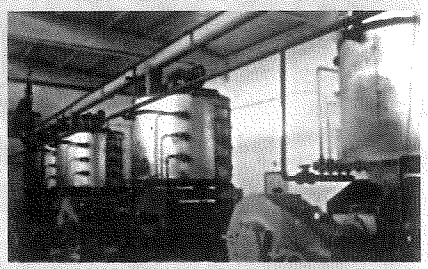

SANAYİ

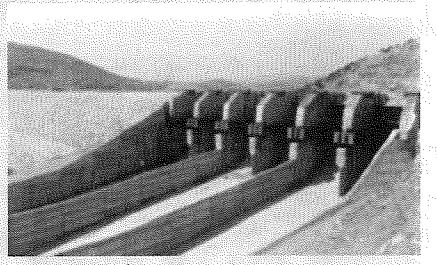

İNŞAAT

A Tel: 0312 441 52 14 - Fax: 0312 438 27 01



Siverek-Sanliurfa Yolu



Sanliurfa Ovası III. Kısım Sulaması





POLİS MARŞI

Yurtta Sulh Cilanda sulh amacımız her işte
Türk öğün çalış güven bekleyenin var işte
Hudatta ordu bekle dahilde biz bekleriz
Biz kanunun rejimin timsali polisleriz

Halkın hizmetindedir bizim bütün varlığımız
Doğruluk incelik ayrılmaz şiarımız
Hudatta ordu bekler dahilde biz bekleriz
Biz kanunun rejimin timsali Polisleriz.

Başbaşa yaşar bizde mesuliyet ve şeref
Emri yapmak vatana hizmet etmek tek hedef
Hudutta ordu bekler dahilde biz bekleriz
Biz kanunun rejimin timsali Polisleriz.



ŞANLIURFA POLİS YILLIĞI '98

SAHİBİ
Şanlıurfa Emniyet Müdürlüğü adına
M.Salih TUZCU
İl Emniyet Müdürü

YAYIN KURULU BAŞKANI
Erol TONKAZ / Emniyet Md. Yrd.

GENEL YAYIN KOORDİNATÖRÜ
Abdullah YAĞMUR / Başkomiser

SAYFA TASARIM
Abdullah YAĞMUR / Başkomiser
Cüneyt F. GÜNEŞ/ Başkomiser
Ahmet ULAŞ / Başkomiser
M.Yaşar TAPKAN / Komiser Yard.

ULAŞIM
Fatih DAHAN / Polis Memuru
Çetin TÜCCAR / Polis Memuru
Ercan BARAN / Polis Memuru
Turgut ÖZYİĞİT / Polis Memuru
Fikri KARATAY / Polis Memuru

İLETİŞİM
Aydın ALACA / Polis Memuru
Şahin ACUNGAN / Polis Memuru
İbrahim ÖZDEMİR / Polis Memuru

FOTOĞRAF
Mehmet BAKIR / Polis Memuru
Gazi TEKDEMİR / Polis Memuru
Halit ARDIÇ / Polis Memuru
A.Cihat KÜRKÇÜOĞLU
Müslüm AKALIN
Bülent BOZTEPE - Aziz BUDAK

REKLAM
Abdullah YAĞMUR / Başkomiser
Bayram TEKİN / Başkomiser
Bayram BOLAT / Komiser
Mustafa ALKAN / Komiser
M.Yaşar TAPKAN / Komiser Yard.
Hüseyin ÇALIŞKAN / Polis Memuru
Fatih DAHAN / Polis Memuru
Ramazan ÖRÜCÜ / Polis Memuru

YAPIM: İmaj Reklam
(0.414) 216 78 56 - 216 57 33
BASKI:İmaj Ofset (0.322)363 42 59
Renk Ayrım (0.322) 457 52 29
CİLT: Sezgin Ciltevi (0.212) 516 85 22
Aralık 1998

• Yıllıkta yeralan yazı ve resimler kaynak gösterilmeden kullanılamaz.

Şanlıurfa Emniyet Müdürlüğü

EDİTÖRDEN

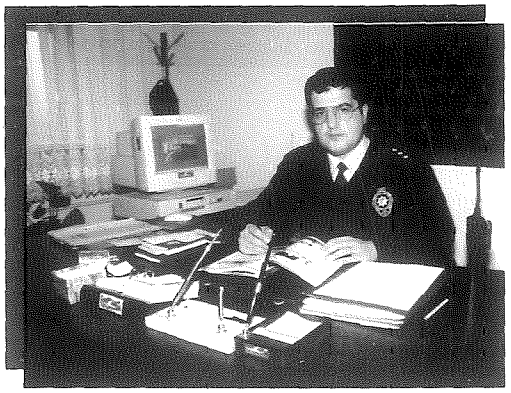

75. Yıl Anısına

Bir ihtiyacın ürünü olan ve 4 ay süren bu çalışmayı tamamlamanın coşkusu ve gururunu doya doya yaşıyoruz

Cumhuriyetimizin 75. yılında ülkemiz genelinde çok çeşitli ve renkli kutlamalar düzenlendi. Şanlıurfa Emniyet Teşkilatı olarak yapılan faaliyetler daha ziyade **tanıtım** ve **yayın** ağırlıklı oldu. Bu cümleden olarak elinizde bulunan eser bu alanda yapılan kapsamlı ve kaynak olabilecek bir çalışmadır. Emniyet Müdürlüğü olarak ilimizde daha önceden yıllık ve benzeri çalışmaların hiç yapılmamış olması, kaynak bulmada ve bu tür çalışmayı ortaya çıkarmada biraz zaman aldı ancak bizden sonra yapılacak olan mükemmel çalışmalara da kaynak oluşturacağından yaşadığımız zorlukları aşmış olacaklardır. Yine de alanında mütevazi bir adım olarak **"Yıllık"** çalışmamızı sonuçlandırdık.

Çalışmaya başlarken öncelikli olarak Emniyetin genel anlamda tarihi gelişimini ve Şanlıurfa Emniyetinin günümüze kadar olan gelişimini kaynaklar ölçüsünde vermeye çalıştık. Şanlıurfa kültürü, Turizm ve tarihi ile anlatılmaya çalışıldı. Daha sonra Şanlıurfa Emniyetinin teşkilat yönetimi ilçeleriyle beraber gösterildi ve teşkilat şemasının akabinde İl Merkezinde bulunan şubeler ve karakollar ile İlçelerimizin karakollar ve bürolarını anlatmaya çalıştık. İlgi çekeceğini umduğumuz **anket** bölümünde ise muhtelif iş ve meslek gruplarından Emniyet ile ilgili görüşlere alfabetik sıraya göre yer verdik ve Cumhuriyetimizin **75. yılı** nedeniyle yapılan etkinlikler **resimlerle** ifade edildi. Yapılan başarılı projeler ve sosyal etkinliklere yer vermeye çalıştık. Böyle bir eserin ortaya çıkarılmasında İl Emn.Müdürümüz Sayın **M.Salih Tuzcu**'nun her safhada destek, teşvik ve bilgi birikimi ile yönlendirici olması yükümüzü hafifletmiştir.

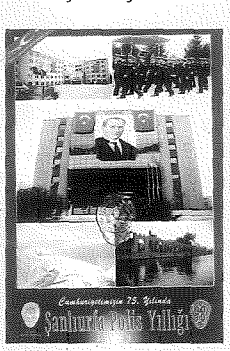



4000 adet basımı yapılan 224 sayfalık yıllığımızın böyle hacimli olmasında, finans açısından tamamen Şanlıurfa'lı değerli işadamları ve firma sahiplerinin reklamlarının katkısı büyüktür. Belki reklam sayfalarını çok bulabilirsiniz ancak bu çokluğu polis - halk bütünleşmesinin en güzel bir ifadesi olarak görüyor ve kabul ediyoruz. Reklamlar bir renklilik ve sahiplenmedir. Kıymetli Şanlıurfa'lılar Emniyetine sahip çıkmıştır. Reklam gelirleri **masrafın tamamına yakınını** karşılamıştır. Reklam vererek katkıda bulunan iş sahiplerine şükranlarımızı sunuyoruz.

İlk "Yıllık" çalışması olmasının heyecanı açısından şimdilik hatalarımızın hoş görülüp, sizlerden toleranslı bir yaklaşım bekliyoruz, iddialı değiliz. Daha da güzelinin yapılabileceği kanısındayız.

4 aylık çalışma süresini yoğun, yorucu ve tatil günlerinde, mesai saatleri sonrasında (bazen sabahlara kadar) **hummalı** bir şekilde tamamlarken, bu uzun süren çalışmalarım esnasında destek ve anlayışını bir yardım gibi gördüğüm kıymetli eşim ve sevgili kızıma da göstermiş oldukları anlayışlarından ötürü teşekkürü bir borç bilirim.

Ayrıca bu yıllığın hazırlanmasında, Öğr.Gör. A.Cihat Kürkçüoğlu, Av.Müslüm Akalın ve Gazeteci Aziz Budak'a fotoğraf arşivlerini bize açtıklarından dolayı, İmaj Reklam ve İmaj Ofset çalışanlarına da hassas ve özverili çalışmalarından dolayı teşekkür ederim. Yıllıkla ilgili (0.414) 313 55 89 nolu faksla bize iletebileceğiniz görüş ve eleştirileriniz, bundan sonraki çalışmalarımızda bizim için aydınlatıcı olacaktır.

10 Nisan gazetesi ile başlayan, broşür, el ilanları ve afişlerle devam eden, "Yıllık" çalışmasıyla kapsamlı olarak ifade edilen tanıtım ve yayın çalışmalarının artarak devam etmesini ümit ediyoruz.

Saygılarımla.

Abdullah YAĞMUR
Başkomiser

...KÜTÜPHANESİ
1515

İÇİNDEKİLER

Atatürk.....4-5
Cumhurbaşkanı..... 6 - 7
Başbakan.....8
İçişleri Bakanı.....9
Müsteşar.....10
Emniyet Genel Müdürü.....11
Vali Şahabettin Harput 12-13
Emn. Md. M.Salih Tuzcu .14-15
Polis Nizamnamesi 16
Emniyetin Tarihçesi .....17 - 24
Şanlıurfa Emniyeti / Tarihçe..... 25 - 27
Eski Emn. Müdürlerimiz ..... 28 - 29







Şehitlerimiz .....30 - 31
Kısaca Şanlıurfa .....32 - 39
Teşkilat Şeması ..... 40 - 46
BİRİMLERİMİZ:
Merkez Birimleri ..... 47 - 109
KARAKOLLARIMIZ
Çarşı Karakolu..... 110 - 111
Eyyübiye Karakolu ..... 112 - 113
Sarayönü Karakolu..... 114 - 115
Şehitlik Karakolu..... 116 - 117
Yenişehir Karakolu ..... 118 - 119
İLÇELERİMİZ
Akçakale .....120 - 122
Birecik..... 123 - 125
Bozova..... 126 - 127
Ceylanpmar .....128 - 130
Halfeti .....131 - 132
Harran .....133 - 134
Hilvan .....135 - 136
Siverek .....137 - 138
Suruç..... 139 - 141
Viranşehir .....142 - 144
Anket ..... 145 - 150
Kimlik Bildirme Kanunu Üzerine 151
75. Yıl Kutlama Etkinlikleri ..... 152 - 153
Polisevi ..... 154 - 156
Polis Eşleri Yard. Derneği
Etkinlikleri 157
Başarı Belgeleri .....158 - 159
10 Nisan Polis Bayramı
Etkinlikleri 160
75. Yıl Atış Poligonu ve Spor
.....161
Ziyaretler ve Sosyal
Etkinlikler.....162 - 163
Ulusal ve Yerel Basında
Ş.Urfa Emniyeti.....164 - 165
Silah Çeşitleri 166
Gönül Bahçesi 167
Önemli Telefonlar.....167
Kaynakça 167
Teşekkür ve
Reklamlar.....168 - 224

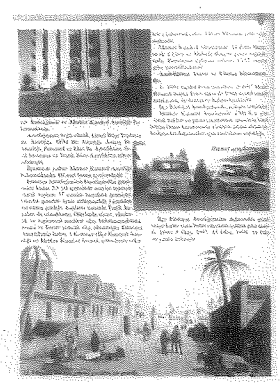







TÜRK KÜTÜPHANESİ

SUNUŞ



"Genel olan hiçbir şey özetlenmez."
Valery

Cumhuriyetimizin 75. yılını, 1. yılın coşkusu ve 1000. yılın kararlılığı ile idrak ederken ülke çapında yapılan etkinlikler, bu coşkuyu devletiyle milletiyle derinden yaşamamıza vesile olmuştur.

Atatürk'ün kurduğu ve bize emanet ettiği **Türkiye Cumhuriyetini**, O'nun ilke ve devrimleri doğrultusunda yaşatmak yolunda canını tereddütsüz ortaya koyan fedakar polisimiz, yaptığı çeşitli etkinliklerle bu coşkudan alışılmışın üzerinde bir pay almıştır.

Şanlıurfa'da göreve başladığımızdan bugüne kadar birçok projeyi değerli çalışma arkadaşlarımla gerçekleştirdik. Atış Poligonu ve çocuk oyun alanı olan müdüriyet çay bahçesi, karakollar ve müdüriyet binamızın fiziki durumunun iyileştirilmesini, son olarak modern bir polisevinin kısa sürede tamamlanıp hizmete açılması gibi çalışmaları yaptık. Bu hizmet maratonu bunlarla bitmedi, daha yeni projelerimiz var. Ve bunları da hayata geçirmenin azmi içerisindeyiz. Yaptığımız başarılı çalışmaların ve bu başarılara imza atan birimlerimizin değerli yurttaşlarımıza tanıtımının yapılması için **yayın** konusuna büyük ağırlık verdik.

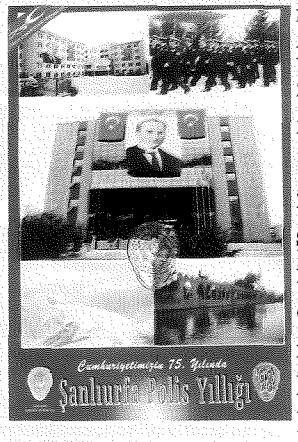

Şanlıurfa Polis Teşkilatı, **her hali ve her adımı ile Laik Cumhuriyetle bütünleşmiş bir teşkilat olarak Cumhuriyetin 75. Yılını çeşitli etkinliklerle dolu dolu yaşarken, bu etkinliklere kendisini tanıtan bir çalışmayı katmakla ülkesinin güven ve huzur kaynağı olan zengin varlığını, milletin gözleri önüne sermiştir.** Polis Bayramı vesilesiyle yayınladığımız 10 Nisan Polis Gazetesi ile halkla ilişkiler alanında bir yol açarak **"Cumhuriyetin 75. Yılında Şanlıurfa Polisi"** başlığı altında hazırladığımız **bu Yıllıkla;** teşkilatımızın bütün birimleriyle çağdaş donanımı ve disiplinli çalışmalarını tanıtıcı, geniş kapsamlı yazılar ve resimlerle iki kapak arasında yurttaşlarımızın takdirine sunuyoruz..

Şanlıurfa Polisinin fedakar çalışmalarını kapsamlı bir şekilde ifade ederek kendi alanında büyük bir eksikliği gideren bu kıymetli eserin editörlük ve organizasyon görevini başarılı bir şekilde gerçekleştiren Başkomiser Abdullah YAĞMUR ve yayına hazırlanmasında emeği geçenleri kutlarım.

Sevgi ve saygılarımla..

M.Salih TUZCU
1. Sınıf Emniyet Müdürü
İl Emniyet Müdürü



İSTİKLÂL MARŞI

Korkma, sönmez bu şafaklarda yüzen al sancak.
Sönmeden yurdumun üstünde tüten en son ocak.
O benim milletimin yıldızıdır, parlayacak!
O benimdir. O benim milletimindir ancak.

Çatma, kurban olayım, çehreni ey nazlı hilâl!
Kahraman ırkıma bir gül, ne bu şiddet, bu celâl?
Sana olmaz dökülen kanlarımız sonra helâl.
Hakkıdır, hakka tapan milletimin istiklâl!

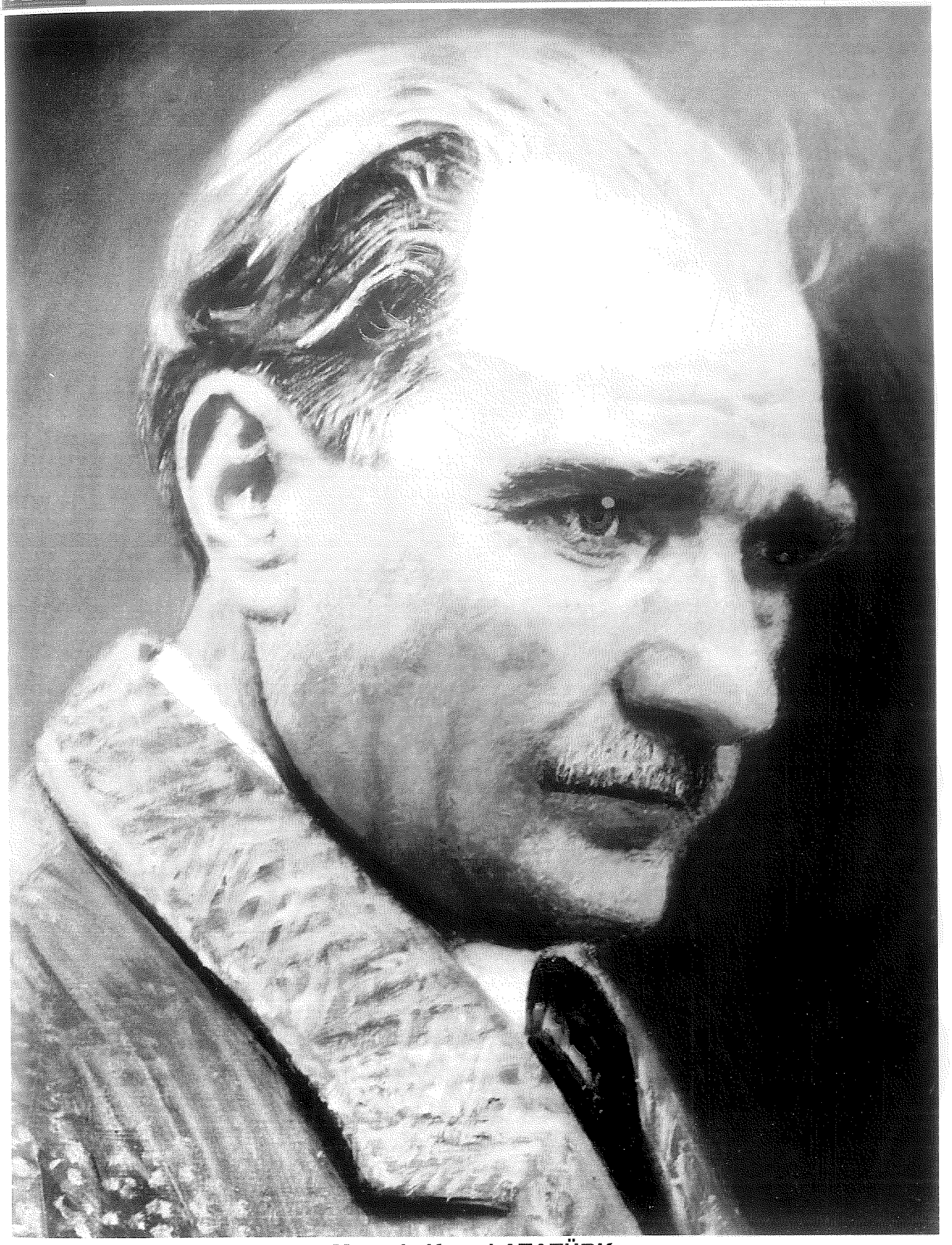

Mustafa Kemal ATATÜRK
TÜRKİYE CUMHURİYETİ'NİN KURUCUSU

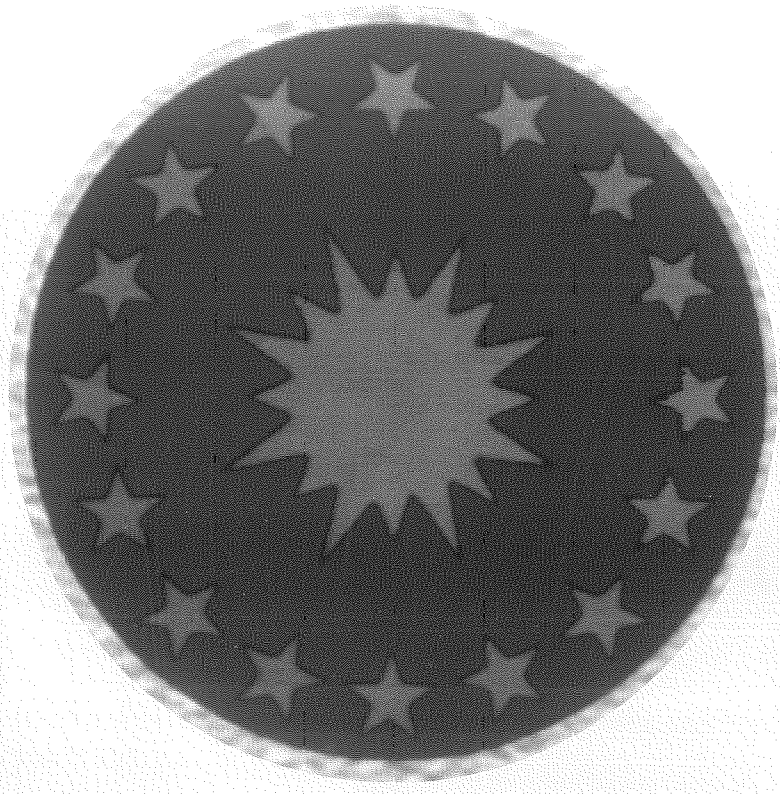

"...Bu meydanda geçen 30 sene zarfında size çok hitap ettim ve Şanlıurfanın sorunları ile ,ülkenin sorunları ile ilgili düşüncelerimizi söyledim.Her defa gelişimizde,o düşüncelerimizin doğruluğu meydana çıkmış,vaat ettiğimiz hizmetlerin büyük bir kısmı yapılmış,yeni hizmetlere adım atılmıştır.

3 Nisan 1977, 20 sene evvel bu meydandaki gençlerin bir kısmı doğmamışken, ben size "Urfa'nın omzundan Fırat'ı akıtacağız" demedim mi? Ve nihayet 9 Kasım 1994'te Fırat Urfa'nın omzundan akmadı mı? Aktı. Şimdi yeni işler üstündeyiz. Yarın Allah kısmet ederse bütün ovayı gezeceğim. Şimdi 600 bin dönüm arazi sulanıyor, hedefi 6 milyondur, hedefi 10 milyondur; ama bu tünellerin sulayacağı saha 4 milyon dönümdür. Her sene yarım milyon ilâ 1 milyon dönüm eklenecek ve 10 sene içerisinde Urfa, Bursa'ya erişecek, Bursa'ya.

"Erişecek" e razı değilseniz, geçecektir, geçecektir.

Evet, devletimiz, bütün hükümetlerimiz, bugünkü Hükümetimiz hep Şanlıurfa'nın, Güneydoğu Anadolu'nun imar ve inşası, kalkındırılması, hem Türkiye ile daha çok alışveriş içine girmesi, hem de dünyayla bütünleşmede yeni mesafeler alınmasına gayret ettik.

...Evet; sevgili vatandaşlarım, gönlümüz sizinle beraberdir. Bizim sizden isteyeceğiz, dirliktir, düzenliktir, barıştır, kardeşliktir. Kim ki sizi birbirinize karşı düşman hale getiriyor, kim ki sizi devletinize karşı düşman hale getiriyor, kim ki sizi vatanınıza karşı düşman hale getiriyor; ihanet içerisindedir. Onlara Şanlıurfalı hiç yüz vermedi, bundan sonra da yüz vermeyecektir."

Cumhurbaşkanı Sayın Süleyman Demirel'in
Şanlıurfa'da Halka Hitaben Yaptığı Konuşma
(25 Mayıs 1996)



Sn. Süleyman DEMİREL
CUMHURBAŞKANI



Sn. Mesut YILMAZ
BAŞBAKAN



Sn. Kutlu AKTAŞ
İÇİŞLERİ BAKANI



Sn. Yahya GÜR
MÜSTEŞAR

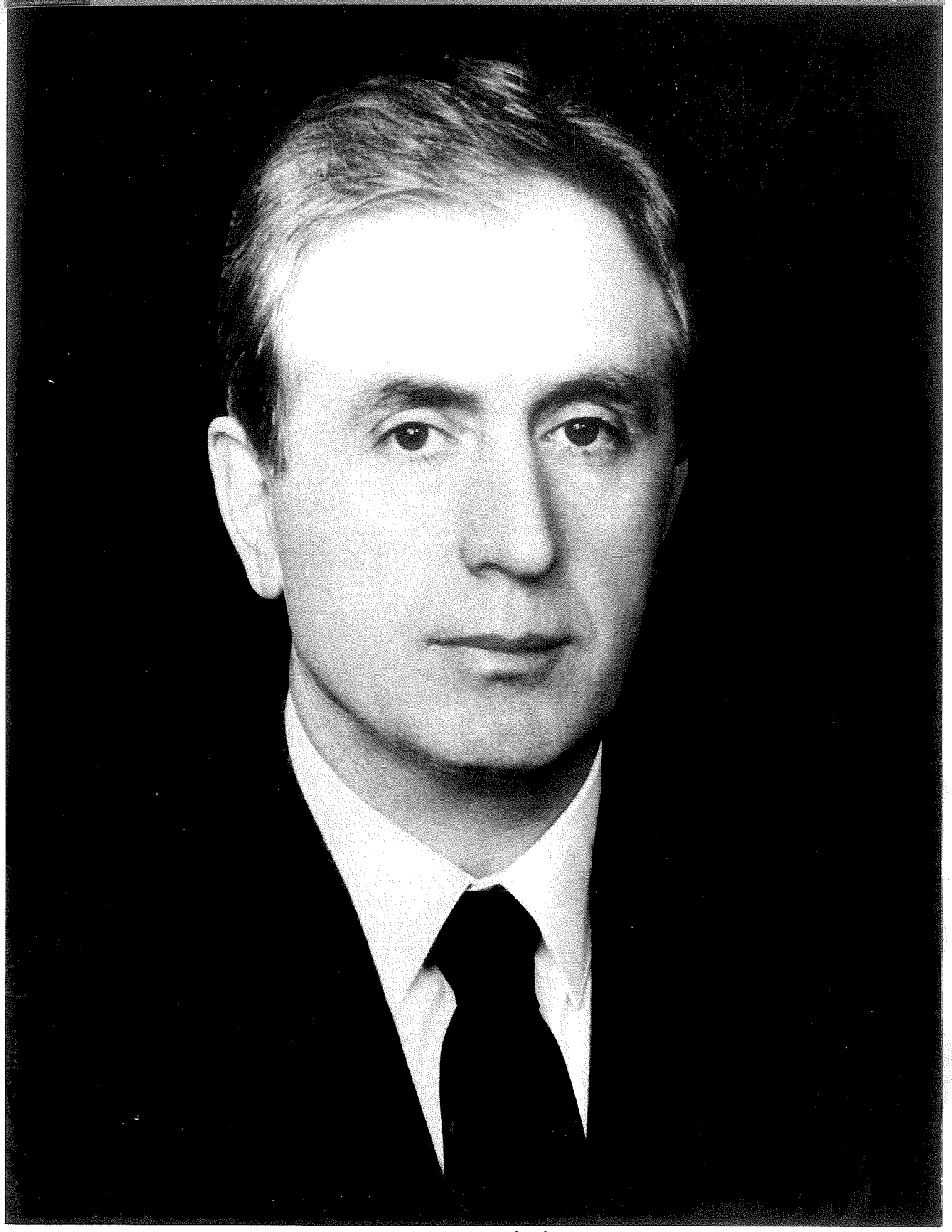

Sn. Necati BİLİCAN
VALİ
EMNİYET GENEL MÜDÜRÜ



Yaşama hakkı tüm insanların ve hatta tüm canlıların en birinci ve en önemli hakkıdır. Bunun gibi; Can, mal, ırz ve namus güvenliği, seyahat, haberleşme, eğitim, düşünce, inanç ve fikir özgürlüğü gibi hak ve özgürlükler de insan toplumlarının varlığı ve idamesinin tabii ve temel esaslarıdır.

İşte bu esasların tam olarak sağlanabilmesi, insanların bugüne ve geleceğe hiçbir kuşku ve endişe taşımadan güvenle bakabilmesi toplumların en önemli hedefidir.

Bu açıdan konuya bakarak ilimizi değerlendirdiğimizde, ilimizde yaşayan 1,5 milyona yakın insanımızın, ülkemiz genelinin çok ilerisinde olduğunu memnuniyetle görüyor ve değerlendiriyoruz. Hiç şüphesiz bu güzel sonucu karşımıza çıkaran, her derecedeki güvenlik teşkilatlarımızın ve özellikle kahraman polisimizin üstün gayret, cesaret ve özverili hizmet ve çalışmalarıdır.

Cumhuriyetimizin 75. yılında Şanlıurfa İlimizde polis teşkilatımızın kat ettiği büyük mesafe ve elde ettiği büyük başarılar her türlü takdirin üzerindedir.

Özellikle Cumhuriyet Türkiye'sinin en büyük eseri olan GAP'a da merkez olan bu güzel şehir, sahip olduğu fevkalade önemli ekonomik ve stratejik tesislerle de güvenlik bakımından ayrı bir önem taşır.

Zira burada patlayacak bir silah, sadece burada yaşayan bir insana zarar vermekle kalmayacak, özellikle GAP'ın zengin potansiyeline güvenerek yatırım yapmak üzere bölgeye gelen pek çok sanayiciyi de buradan kaçırarak yatırımların durmasına da yol açabilecektir.

Onun için güvenlik, ilimiz ve bölgemiz için daha bir önem taşıyor. Her şeyin alt yapısı ve temeli huzur ve güvenliktir. Bunların olmadığı yerde hiçbir hizmet ve yatırım söz konusu olamaz.

İlimizi bu açıdan değerlendirdiğimizde fevkalade iyi bir seviyede olduğu görülecektir. Emniyet teşkilatımızın halkla sıcak diyalog içinde yürüttükleri çok güzel kaynaşma, pek çok güvenlik problemini daha başlamadan ortadan kaldırmaktadır.

Ayrıca 75. yılda Şanlıurfa Emniyet Teşkilatı olarak Valiliğimizin de desteği ile çok önemli hizmetleri başarmış, bu anda muhteşem bir polisevi inşaatı kısa sürede bitirilmiş, açılan kampanya ile 60 tane fazla polis otosu temin edilmiş, polis - halk ilişkilerinde de en üst seviyeye ulaşılmıştır.

Bütün bu güzellikleri yaşarken, zorluklara göğüs gererek, yılmadan, inanç ve güvenle vatan mücadelesi veren, faziletli ve erdemli tüm vefakar ve cefakar teşkilat mensuplarımıza buradan başarı dileklerimi, sevgi ve selamlarımı iletiyorum.

Şahabettin HARPUT
Şanlıurfa Valisi

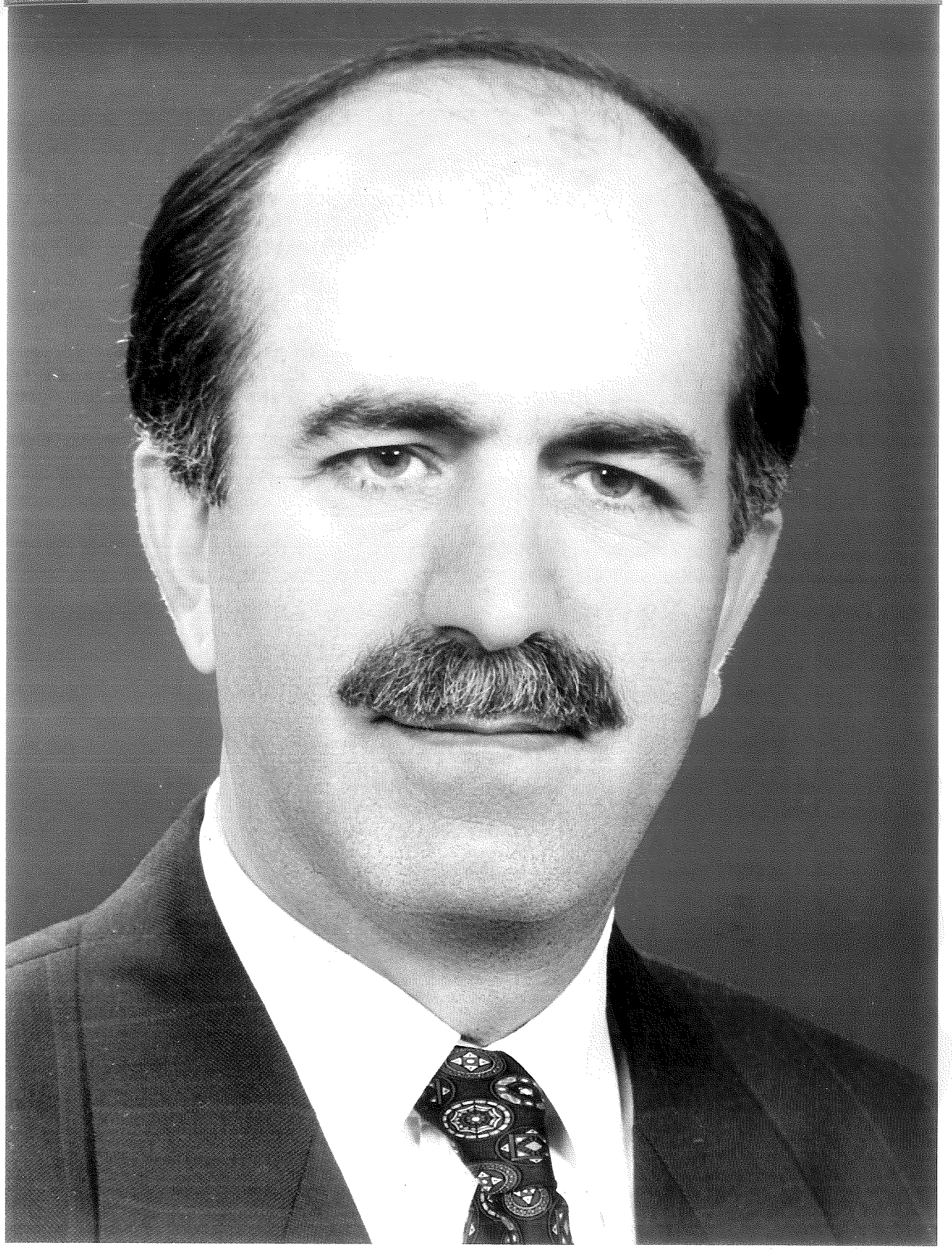

Sn. Şahabettin HARPUT
ŞANLIURFA VALİSİ

Cumhuriyetimizin Işığında; Uygar Yarınlara..

Ülkemizde iç güvenliği sağlamak, vatandaşın ırz, can ve malını korumakla görevli polisimiz kuruluşundan bu yana, görevini en iyi şekilde yerine getirebilmek için, hayatı pahasına ve kendi hayatından da üstün tuttuğu ailesini dahi düşünmeden, gecesini gündüzüne katarak görev yapan ve nice şehitler veren bir teşkilatın mensubu olarak, hep birlikte Cumhuriyetimizin 75. kuruluş yıldönümünü büyük bir gurur ve mutluluk içerisinde kutlamaktayız.

153 yıldır Emniyet Teşkilatının mensupları olarak yüce milletine büyük fedakarlık örneği gösterip, hiçbir zaman, hiçbir şartta zaafiyete düşmeden, büyük Atatürk'ün ilke ve inkılapları doğrultusunda, laik, demokratik ve sosyal bir hukuk devleti anlayışına cânı gönülden bağlı ve sadakatle hizmet etmenin şuurunu engin bir mutlulukla taşımaktayız.

Emniyet Teşkilatı, Cumhuriyetimizin kurucusu ulu önder Atatürk'ün bizlere emanet ettiği Cumhuriyet rejiminin, iç ve dış düşmanlarına karşı koruma görevini deruhte etmiş bulunmaktadır. Teşkilatımız, çağdaşı bulunan diğer polis teşkilatlarının çok üzerinde bir hizmet ve çalışma anlayışını ortaya koyduğu herkesin malumudur. Bu yolda rehberimiz Atatürk'ün ilke ve inkılaplarıdır.

İşte bu anlayıştan hareketle, bu güzel ülkenin güzel insanlarının huzur ve güvenliği için Türk Polis Teşkilatında hiçbir fedakarlıktan kaçınmamak, modern teknoloji ve eğitim prensiplerini uygulamak başlıca amacımızdır.

Polisimiz ülke gündeminde önemli bir yer tutan terörle mücadele konusunda vatanın bölünmesini amaçlayan rejim düşmanlarının korkulu rüyası olmaktadır.

Sorumluluk bölgemizde, bölücü ve irtiaci faaliyetlerde bulunan tüm yasadışı örgütler teker teker ortaya çıkartılarak çökertilmiş ve etkisiz hale getirilmişlerdir. Bu örgütlere hayat hakkı tanımayacağımız, bundan sonra da halkımızın huzurunu bozmaya yönelik hiçbir eylem ve faaliyete izin vermeyeceğimiz herkesçe bilinmelidir.

Kanunlarımızın bize vermiş olduğu sınırlar içerisinde insana insan gibi muamele düsturundan hareketle devletimizin gücü mazluma müşfik bir el, ancak devlet düşmanlarına ise bir balyoz olmuştur. Bu anlayış içerisinde, karakol ve şubelerimizin nezarethaneleri tamamen elden geçirilip, Avrupa standartlarının da üzerinde bir genişlik, temizlik ve şeffaflık kazandırılmıştır. Geçtiğimiz aylarda ilimize gelerek incelemelerde bulunan TBMM İnsan Hakları Komisyonunun değerli başkan ve üyeleri nezarethanelerimizi incelediklerinde, takdir edip memnuniyetlerini ifade etmişlerdir.

Ayrıca sayın Valimizin de katılımıyla Şanlıurfalı hemşehrilerimizin dertlerini, sorunlarını dinlediğimiz, muhtelif mekanlarda sohbet toplantıları yapmak suretiyle insanımızla birebir karşılıklı görüşme, konuşma fırsatı bularak "Halkla ilişkiler" üst seviyede sağlanmıştır.

1997 ve 1998 yılları gerçekten Şanlıurfa Emniyet Müdürlüğü açısından büyük bir atılım ve yenilikler yılı olmuştur. 10-15 yıldır yapılamayan tüm hizmetler 1997 ve 1998 yılları içerisinde bir bir ele alınmış ve sonuçlandırılmıştır.

Bunlar içerisinde müdürlüğümüzün bahçesindeki boş alan çay bahçesi ve çocuk parkı olarak hizmete sokulmuş, Emniyet Müdürlüğü hizmet binalarımız ile tüm karakollarımız tamamen elden geçirilerek kendi imalatımız olan masa ve sandalyelerine kadar tamamen değiştirilmiştir.

GAP'ın merkezi Şanlıurfa'mızda mutlaka bulunması gereken Polisevi'nin inşaatı 1,5 yıl gibi kısa bir sürede tamamlanmış olup 14 Kasım 1998 tarihinde modern bir polis evi olarak hizmete girmiştir.

Ayrıca, demode olmuş yetersiz araç filomuz, açılan kampanyada Şanlıurfalı vatandaşlarımızın anlamlı katkılarıyla (56 adet) yeni araçlarla donatılarak son derece modern, hızlı bir hale getirildi. Buna ilave olarak 8 araç Genel Müdürlüğümüzce verilmiş, yine vatandaşlarımızın katkısıyla 12 adet motosiklet daha satın alınarak Yunus ekiplerimiz devreye sokulmuştur.

Yine vatandaşlarımızın yardımlarıyla 56 adet bilgisayar alınarak, Emniyet Müdürlüğümüz daha etkin ve hızlı hizmet vermek üzere bilgisayarlarla donatılmıştır.

Personelimizin sosyal ihtiyacını karşılamak amacıyla kantinimiz revize edilmiş, yer ve ürün kapasitesi arttırılarak hizmete sunuldu. Karaköprü mevkiindeki ek hizmet binasının sınırları içerisinde bir halı saha yapılarak kısa sürede hizmete açıldı.

Şanlıurfamızda ruhsatlı tabancası olanlar ile belki hayatında bir defa dahi silahını deneme, tanıma fırsatı bulamayanları sevindirecek ve modern teknoloji ile donatılmış, kapalı silah atış poligonumuz Mayıs 1988 tarihinde halkımızın hizmetine sunulmuştur. Çevik Kuvvet Şubesinin yanındaki yerimizde uzman personel yardımıyla, rahat ve güvenilir bir mekanda silah atış poligonumuz (3) ay gibi kısa bir zamanda tamamlanmıştır.

Ülkemizin gözbebeği Güneydoğu'nun makus talihini yenecek, GAP'ın merkezi peygamberler şehri Şanlıurfa'da Polis - Halk işbirliğinin gün geçtikçe daha da önem kazandığı aşikardır. Vatandaşa verdiğimiz hizmeti daha da ileriye götürme gayreti içinde olacağız. Birlik ve beraberlik içinde devletimize hizmet edeceğiz.

Bu vesileyle Cumhuriyetimizin 75. kuruluş yıldönümünde bütün şehitlerimizi rahmetle anıyorum. Halen görevi başında ülkemize hizmet veren bütün meslek arkadaşlarıma başarılar dilerim.

Huzur ve güvenli yarınlar temennisiyle,

Sevgi ve saygılarımla..

M.Salih TUZCU
1. Sınıf Emniyet Müdürü
Şanlıurfa İl Emniyet Müdürü



Sn. M. Salih TUZCU
ŞANLIURFA EMNİYET MÜDÜRÜ

Polis Nizâmı

Bi-lutfihî subhânû ve te'âlâ sâye-i muvaffakiyet-vâye-i cenâb-ı mülkdârîde istihsâl-ü hüsn-i zâbitai belde ile mücerred istikbâl-i esbâb-ı emniyet-i ehâlî ve sekene niyet-i hayriyesiyle bâ-irâde-i seniyye-i şâhâne vaz' ve te'sisi mukerrer olan polis ta'bir olunur usûl-i cedîde-i zabtiyenin hidemâ-ı umûmiyesinden olmak ve ba'd-ezîn icâbına göre zeyl ve ilâve olunmak üzre şimdilik icrâları muktezi görünen ba'zı mevâdd-ı esâsiyeden;

Evvelkisi, emniyet ve âsâyiş-i dâhiliye-i memlekete dâ'ir kavânîn ve nizâmât-ı mukteziyenin ittihâziyle suver-i icrâlarına nezâret.

İkincisi, nizâm ve âsâyiş-i âmmenin muhâfazasına dâ'ir kâffe-i husâsiyâtda karakolhânelerde olan asakir-i nizamiyenin lede'l-iktizâ celb ve istihdamlarına me'zûniyet.

Üçüncüsü, dâhil-i memâlikde seyr ü seyahat eden yolcuların murûr u ubûrlarına nezâretle iktizâ eden mürûr ezkirelerinin i'tâsına himmet.

Dördüncüsü, tebe'a-i Devlet-i Aliyye ve gayriden vârid olan müsâfirînin yedlerinde bulunan mürûr tezkireleri ve pasaportlarının ahz u hıfzıyla yedlerine ikâmet tezkireleri i'tâsına müsâra'at.

Beşincisi, esliha-i nâriye isti'mâl eden avcıların me'zûniyeti zımmında yedlerine lâzım gelen ruhsatnâmelerin i'tâsına mübâderet.

Altıncısı, bi'l cümle ebniye-i mîrîyenin ve tasarrufunda hukûk-ı müştereke bulunan mahâl ve mevâik'in ez-her cihet muhâfazası esbâbının istihsâline gayret.

Yedincisi, tâmmü'l-a'zâ olduğu hâlde bir iş ile me'lûf olmayarak min gayr-i zarûretin sâ'illik ile halkı ta'ciz edenler hakkında bir usûl-i müstahsenenin ittihâzıyle usûl-i mezkûrenin icrâsına sarf-ı makderet.

Sekizincisi, fukaradan olarak bilâ-kâr ve san'at kalup memleketi canibine avdet etmek arzusunda olup da gidemeyenlere ve o makûlelerin hastalarına bermuktezâ-yı insâniyet lâzım gelen mu'âvenetin sarf ve icrâsına himmet.

Dokuzuncusu, hapishanelere dikkat ve nezâretle bir müddet-i mu'ayyene mahbûsiyetleri hükmolunup ba'de itmâmi'l-müddet sebîleri tahliye olunan fakîrü'l-hâl kesânın memleketleri tarafına mu'âvedetleri husûsunda teshîlât-ı mukteziyenin icrâsına sarf-ı miknet.

Onuncusu, hân ve sâ'ir bî-kârân mahallerinin lokanta ve otel ta'bîr olunan bi'l-cümle müsâfirhanelerin nizâmâtına dâ'ir usûl ve kavânin-i mukteziyenin vaz' ve te'sisiyle suver-i icrâ'iyelerine dikkat ve nezâret.

On Birincisi, mahall-i fısk ve hevâ olan emâkinin ve o makûle mahallerde sâkin olan ve bulunan ashâb-ı fıskın ve kumarhânelerin teftîş ve taharrîsiyle men' ve tahzîrine müsâra'at.

On İkincisi, işini ve gücünü terk ile mücerred ta'tîl-i mesalih-i ibâd garazında olan amele ve işçi makûlelerinin cem'iyet ve zihâmlarının ve gerek bu misüllü âsâyiş-i âmmeyi ihlâl edecek her gûne fitne ve fesâd cem'iyetlerinin def' ve izâlesiyle ihtilâl vuku'unun önü kesdirilmesi esbâbına teşebbüs ve müsâberet.

On Üçüncüsü, ahlâk ve âdâb-ı âmmeyi muhil olacak kâffe-i husûsatda tab'hânelere ve kitâbhâne ve bi'l-cümle kitabcı dükkanlarına dikkat ve basiret ve haricden tevârüd eden envâ'-ı kütüb ve resâ'il ve evrâkın kable'n-neşr bakılup da lâzım gelen men' ve tevkîfine dikkat.

On Dördüncüsü, halkın eğlencesi zımmında polis tarafından ruhsat-ı mahsûsasına istihsâliyle küşâd olunan tiyatro ve sâ'ir oyun mahallerinde emniyet-i şahsiyeye dâ'ir kâffe-i umura ve bir kaza vukû'unun men'u def'iyle dâhilen ve hâricen nizâm ve âsâyişin muhâfazası esbâb ve vesâ'ilin ittıhâzına dikkat ve basiret.

On Beşincisi, îd ve meserete dâ'ir eyyam-ı ma'dûde haklarında mer'î olan kavânın ve tenbehâtın ihtâr ve ihbârına mübâderet.

On Altıncısı, gazino ve borsa ta'bîriyle tâ'ife-i tüccârın mu'âmelât müzâkerâtına mahsûs olan mahallerin nizâm-ı dâhiliyesine nezâret ve dellal ve simsâr makûlelerinin me'zuniyetlerini hâvî yedlerine tezkire i'tâsıyla bilâ ruhsat simsarlık edenlerin men'ine müsâberet.

On Yedincisi, hîn-i iddi'â ve icâbında bir kimsenin mevti esbâb-ı adîde-i âcâlden hangi sebepden vukû bulmuşdur ve hasta bulunan ne sebepden hastadır ve sıkt-ı cenîn ve sâ'ireden mi hastadır ve hâmile ve gayri hâmile midir ve ba'zı cinsi beyânıyla iddi'â olunan ma'âdin ve eşyâ hangi ma'dendir ve ..... ma'lûm olmak ve bâlâda beyân olunduğu üzre icâb ve iktizâlarının tesviye ve icrâsına mübâşeret kılınmak içun Tophâne-i Amire cânibine işbu ilm ü haber i'tâ olundu.

12. Rebi-ülevvel 1261/10 Nisan 1845

(Polis Teşkilatının ilk kuruluş belgesi)

Dünden Bugüne EMNİYET TEŞKİLATI



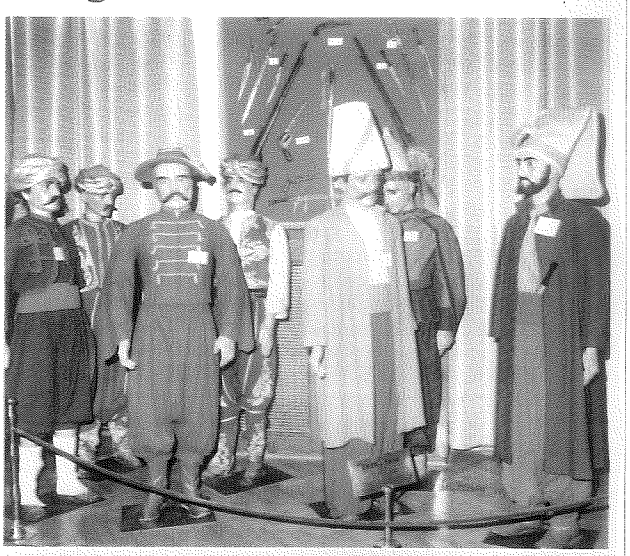



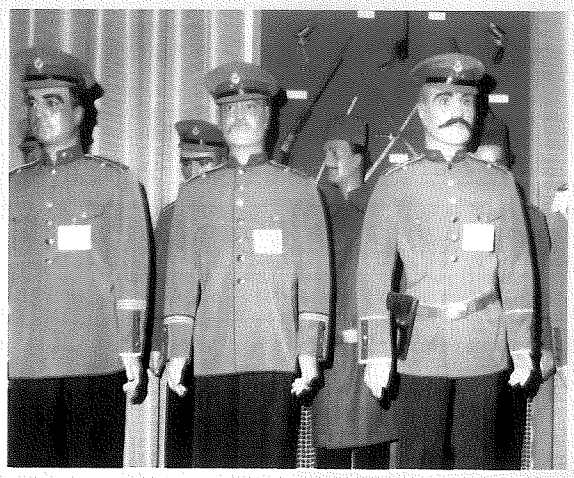



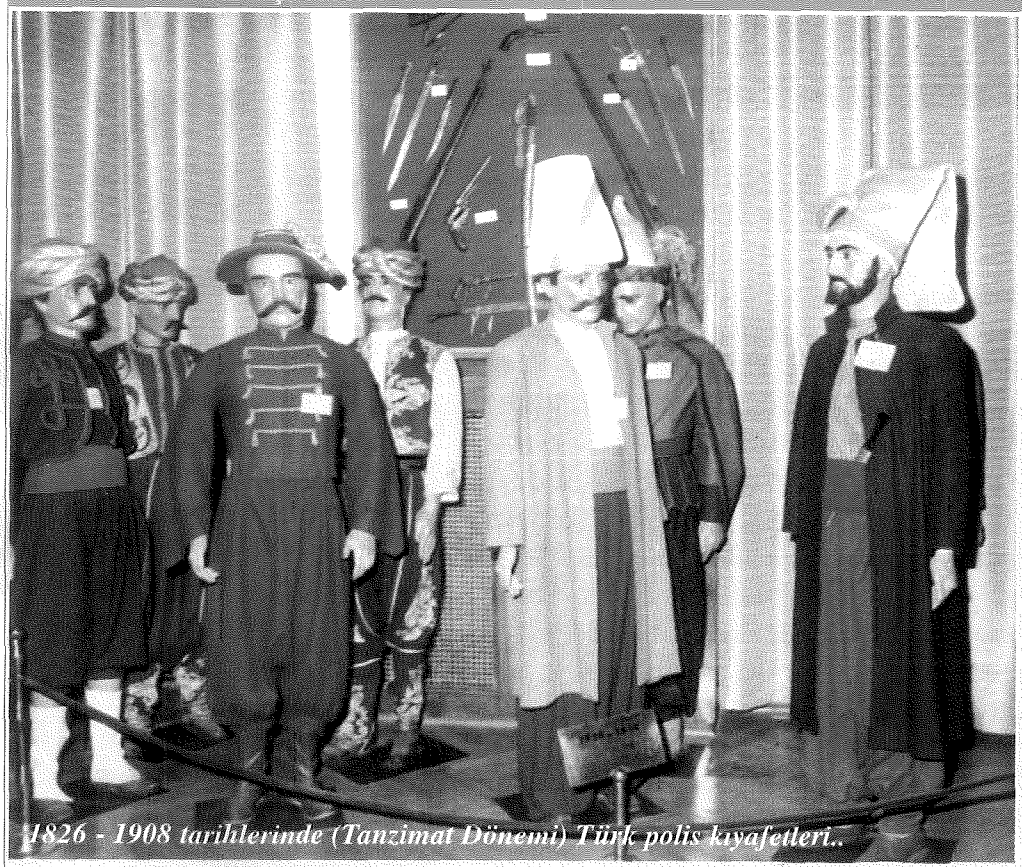

1826 - 1908 tarihlerinde (Tanzimat Dönemi) Türk polis kıyafetleri..

Eski Türklerde Polis

İnsanların toplum içinde yaşamak ihtiyacı, özgürlük ihtiyacından daha eski ve öndedir. Toplumlar binlerce yıl özgürlüksüz yaşayabilmişler, fakat düzensiz ve güvensiz yaşayamamışlardır. Devlet olarak örgütlenmiş toplumlarda, toplum düzeninin ve güvenliğinin sağlanması, Devletin en başta gelen ödevidir. Devletin bu ödevi, ulusal savunma ihtiyacı ile birlikte devlet kadar eskidir. Polis tarihi Türk tarihi ile başlamıştır. Tarih boyunca çeşitli devlet kurmuş olan Türkler kamu düzeni ve güvenliğini ulusal savunma ile birlikte yürütmüşlerdir.

Eski Türklerde kamu düzeni ve güvenliği işleri Subaşı'lar tarafından yürütülmüştür. Kabile halinde yaşadıkları dönemde Türkler orduyu sevk ve yönetenlere "Subaşı" adını vermişlerdir. Su, asker, komutan, ordu ve subaşı, başkomutan anlamında kullanılmıştır. Kabileler birleşip toplum büyüyünce Kağdan ortaya çıkmış. Subaşılar savaşta belli birliklere komuta etmeye başlamış, barışta da bulundukları bölgenin güvenliğini sağlamışlardır. Böylece Subaşıların rolleri küçülmüş ve belli görevlerin yöneticileri olmuşlardır.

Bilinen en eski Subaşı, VIII. asra ait TONYUKOK Kitabesinde ismi yazılı olan İNALKAĞAN'dır.

Büyük Selçuklu İmparatorluğunun kurucusu Selçuk Bey de bir Subaşıdır. Keza Anadolu Selçuklularında da il merkezlerinde askeri ve mülki işlere bakan komutanlara subaşı denilmiştir. Bunlar bulundukları yerlerin kamu düzen ve güvenliğini sağlamışlar, savaş



Günümüzde 10 Nisan Polis Bayramında, eski polis kıyafetleriyle yürüyüş (Ankara)

zamanında ise çevrelerindeki ilçe ve köylerin tımarlı sipahilerine komuta etmişlerdir.

Anadolu Selçuklu Devletinin yıkılışından sonra, Anadolu'da kurulmuş olan beyliklerde askeri komutana "subaşı" denilmiştir. Örneğin Aydınoğlu Mehmet Bey de aynı ordunun subaşılığını yapmıştır. Keza XVI. asrın ortalarında, Karamanoğullarının da Nizamüddin Bekler adında bir subaşısı bulunduğu anlaşılmıştır.

Özetle belirtilecek olursa, Eski Türklerde kamu düzeni ve güvenliği belli yasalara uygun olarak yürütülmüştür. Oğuz Han'ın Oğuz töresi, Cengiz Han'ın Uluğ Yasası, Timur'un Tüzükkatı o devirlerin belli başlı hukuk kurallarına örnek olarak gösterilebilir.

Bu yasalarda, suçların önlenmesi kadar işlenen suçlarda suçluların yakalanmasına da önem verilmiştir.

Eski Türklerde Polis Teşkilatı, bu açıklamalardan da anlaşılacağı üzere askeri teşkilat içinde yer almış ve askeri özellikler göstermiştir.



Osmanlının son dönemleri (1913). Bisikletli süvari polisler.



1909 - 1918 tarihlerinde Türk polis kıyafetleri..



Kurtuluş Savaşı Dönemi, 1918 - 1923 tarihlerinde Türk polis kıyafetleri..

Osmanlılarda Polis

Osmanlı Devlet Teşkilatındaki değişme ve gelişmeler diğer kurumlarda olduğu gibi poliste de kendini göstermiş imparatorluğun kuruluş, yükseliş, duraklama, gerileme ve yıkılış dönemleri poliste de hissedilmiştir.

Altı dönem olarak bu değişim aşağıda gösterilecektir.

1) 1299-1453 DÖNEMİ

Bilindiği üzere Osmanlılar, Orta Asya'dan Anadolu'ya gelerek Söğüt ve Domaniç bölgelerine yerleşmiş ve bir beylik kurmuşlardır. Kuruluş döneminde toprakları çok az olan Osmanlı Beyliği'nin yönetim teşkilatı da ona göre kurulmuştur. Devletin başında bulunan bey hem askeri hem mülki gücü şahsında



Cumhuriyetin ilk yıllarında Polis nakliye araçlarından biri.

toplamış, tayin etmiş olduğu komutanlar ve kadılarla ülkesini yönetmiştir. Osman Bey Karahisarı ele geçirdiği zaman, kentin yönetimini oğlu Orhan Bey'e vermiş ve onun yanına arkadaşı olan Gündüz Alp'i de subaşı olarak tayin etmiştir. Bu kişi bu günkü anlamda **ilk Polis Amiri**'dir. Subaşılar barış döneminde savaş için gerekli olan askerleri disipline etmek ve eğitmekle birlikte, kentin dirlik ve düzenini de sağlamışlardır. Savaş zamanında ise yetiştirdikleri kıtalara komuta etmişlerdir.

Anlaşılacağı üzere eski Türklerde Polis Teşkilatı, Askeri Teşkilat kadrosu içinde yer almış askeri amirler aynı zamanda Polis Amiri olarak da görev yapmışlardır. Devlet ve ordu teşkilatı zamanla büyümüş devletin başında mutlak bir kudrete sahip ve en büyük adli askeri ve mülki amir olan padişahlar yer almışlardır. Padişahlar bütün yönetsel askeri ve bunlarla birlikte ülkede kamu düzen ve güvenliğinin sağlanması işlerini devlet ricali ve halk karşısında kendilerini temsil eden sadrazamlar vasıtasıyla yürütmüşlerdir. Bu nedenle sadrazamlar bütün Polis Teşkilatının görevlerini başarmak için özel memurlar, tebdil çuhadarları kullanmışlardır.



1970'li yıllarda bir Trafik Ekibi.

Sadrazamın yanında yer alan subaşılar, yasakçı adı verilen askerlerle başkentin dirlik ve düzenini sağlamışlar. XIV. asrın ortalarına doğru yasakçıların yanında, gece bekçiliği yapan ASESBAŞA'lar oluşturulmuştur.

Fatih Sultan Mehmet'in 1453'te İstanbul'u almasına kadar, Osmanlı Devlet Teşkilatında en büyük komutan veya askeri komutan anlamına gelen subaşıların yönetimindeki askeri birlikler, dış güvenlik yanında ve aynı zamanda iç güvenliğin sağlanmasıyla da görevlendirilmişlerdir. İstanbul'un fethinden sonra Yeniçeri teşkilatı gelişmiş, askeri komutanlık, subaşılık yavaş yavaş sadece şehir ve kasabaların dirlik ve düzenine ve hatta belediye imar işlerine bakan kimselerin ünvanı olmuştur.



Merkez Memuru (Emniyet Amiri)

Bu dönemde başkent dışındaki illeri yöneten Beylerbeyi ve sancakları yöneten Sancak Beyleri emirleri altındaki askerlerle bulundukları bölgelerin kamu düzeni ve güvenliğini sağlamışlardır.

2) 1453-1826 DÖNEMİ

Yeniçeri teşkilatının gelişerek genişlemesi üzerine İstanbul'un düzen ve güvenliğini sağlanması işleri başta Yeniçeri olmak üzere Bostancı, Cebeci, Topçu gibi askeri ocaklar ile Kaptan-ı Derya askerlerine intikal etmiş ve İstanbul, Yeniçeri Ağası, Bostancıbaşı, Cebecibaşı, Topçubaşı ve Kaptanpaşa arasında bölgelere ayrılmıştır.

3) 1826-1845 DÖNEMİ

Yeniçeri Ocağının 1826 yılında kaldırılmasından sonra İstanbul'da Asakiri Muntazama-i Hassa (Asa-

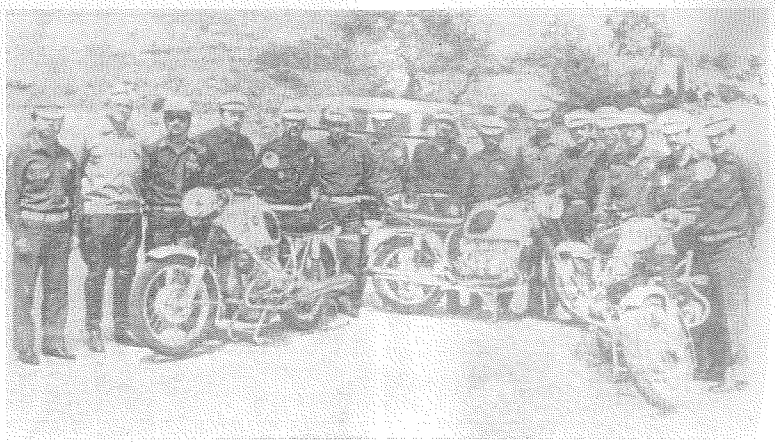

1970'li yıllarda Motosiklet Kursundan bir görüntü

kir-i Mansure-i Muhammediye) isimli ve polisiye hizmetleri de yapmak üzere yeni bir Askeri teşkilat kurulmuş, Serasker denilen bu teşkilatın komutanı, iç güvenliğin sağlanmasına ait Yeniçeri Ağası'nın yetkilerine sahip olmuştur. Böylece Yeniçeriler ve Yeniçeri Ağası yerine Asakir-i Mansure-i Muhammediye ve Serasker geçmiştir.

4)1845-1879 DÖNEMİ

(Polis Teşkilatının Kuruluşu)

Yeniçeri Ocağının kaldırılmasından sonra gerek Osmanlı başkentinde ve gerekse illerde iç güvenlik hizmetlerinin eskisiyle kıyaslanmıyacak ölçüde gelişmesine rağmen güvenlik hizmetlerinin birçok makam ve kişilere bağlı olarak yürütülmesi uygulaması sürmüştür. Örgütlenme açısından ve uygulamadaki bu karışıklığı ortadan kaldırmak amacıyla 10 Nisan 1845'de (12 REBİ-ÜL-EVVEL 1261) İstanbul'da "POLİS" adıyla bir teşkilat kurulmuş, yeni kurulan polis teşkilatının görevleri yine aynı tarihte yayınlanan Polis Nizamnamesinde belirtilmiş ve bu durum yabancı elçiliklere de bir yazıyla duyurulmuştur.

Bugüne değin kaynağının ne olduğu bilinmeyen 1845 tarihli Polis Nizamnamesinin kaynağının 12 Messidor an VII (1 Temmuz 1800) tarihli "PARİS EMNİYET MÜDÜRLÜĞÜNÜN GÖREVLERİNİ DÜ-



Cumhuriyetin ilk yıllarında kadın polislerimiz.



Ve günümüzde kadın polislerimiz (10 Nisan Polis Bayramı törenleri)



Cumhuriyet dönemi sonrası (1923 - 1993)


Çevik Kuvvet Polisi


Asayiş Polisi


Trafik Polisi


Bayan Polis Memuru

ZENLEYEN KARARNAME" adlı metin temel alınarak hazırlandığı belirtilmiştir.

Polis Nizamı'nın "evvelkisi" dendiği madde polise ülkenin iç güvenlik asayişine ilişkin yasaları ve gerekli nizamları çıkarmak ve bunların uygulanmalarını sağlamak görevi verilmiştir.

5) 1879-1908 DÖNEMİ

1876 yılında Tanzimat ve Islahat hareketleri çerçevesinde Avrupa'daki örneklere göre bir polis teşkilatı kurulmasına birinci meşrutiyetin ilanından sonra oluşan hükümet programında yer verilmiş ve 1879 da Zaptiye Nezareti kurulmuştur.

6) 1909- 1918 DÖNEMİ

1908 yılında II. nci Meşrutiyetin ilanı üzerine Fransız ve Alman Polis Teşkilatının yeniden organize edilmesi kararlaştırılmış ve 22 Temmuz 1909 yılında çıkarılan "İstanbul Vilayeti ve Emniyeti Umumiye Müdüriyeti Teşkilatına Dair Kanun" ile 31 Mart ayından sonra artık yaşaması imkansız olan Zaptiye Nezareti kaldırılarak, yerine Dahiliye Nezaretine bağlı ve memlekete şamil polis işlerinin yürütülmesiyle görevli "Emniyeti Umumiye Müdürlüğü" ve İstanbul Vilayetine bağlı bir polis müdüriyeti kurulmuştur.

Teşkilatımızda kullanılan zırhlı araçlardan bir grup..



Türk Polisi günümüzde çağın en modern araçlarıyla donanmış halde, ülke asayiş ve güvenliğini sağlamak için her türlü şartlarda görevini kararlılıkla yapmaktadır.



Teşkilatımız havacılık hizmetlerinde kullanılan bir helikopter..

7) KURTULUŞ SAVAŞI DÖNEMİ (30 Ekim 1918-29 Ekim 1923)

Mondros Mütarekesinin yapıldığı 30 Ekim 1918 tarihinde, Milli polis teşkilatının kurulduğu 24 Haziran 1920 tarihine kadar bütün yurtta Osmanlı Devletinin Polisi olarak hizmet etmiştir. 24 Haziran 1920 tarihinde İstanbul Polis Müdüriyeti Umumiyesi'nin kaldırıldığı 24 Şubat 1923 tarihine kadar geçen sürede ise polis teşkilatı ikilenmiş, birisi merkezi İstanbul'da ve Osmanlı Devletine tabi olarak Kurtuluş Savaşı boyunca ve gittikçe daralmış olan bir bölgede ve yalnızca İstanbul'da, diğeri ise, merkezi Ankara'da hızla genişlemiş olan bir bölgede, İstanbul hariç Misak-ı Milli ile çizilen sınırlar içinde faaliyet göstermiştir. İstanbul'da Osmanlı Polis Teşkilatı padişah ve onun hükümetinin emrinde, işgalci düşman kuvvetlerinin baskı ve istekleri doğrultusunda çalıştırılmaya zorlanmıştır. Milli Polis Teşkilatı ise, bir yandan anayurdu işgal eden düşman devletler, diğer yandan düşmanlarla işbirliği yapan padişah ve hükümetine, bundan başka ayaklanarak yurdun iç güvenliğini bozan yerli işbirlikçilere ve bağımsız devlet kurma hayali peşinde koşan ve bu uğurda akla sığmayacak çılgınlıklar yapan Ermeni ve Rum azınlıklara karşı mücadele edilmiştir.



Motorlu trafik ekipleri. Şanlıurfa 1998

8) CUMHURİYET SONRASI DÖNEM (1923 -1993)

Devlet şeklinde oluşan ve çeşitli aşamalarla gelişimini sürdüren siyasi organizasyonun başta gelen ve en önemli hizmeti içe ve dışa karşı topluluğun güvenliğini sağlamak olmuştur.

Bu açıdan ele alındığında Emniyet Teşkilatı ile ilgili mevzuatın il polis nizamnamesinin yürürlüğe konuluş tarihi olan ve Türk Polis Teşkilatının kuruluş tarihi olarak kabul edilen 10 Nisan 1845'ten bu yana yurtta eğemen olan rejimin görüş ve düşünüşüne göre şekillendiği ve ancak Cumhuriyet sonrası dönemde büyük bir gelişme gösterdiği görülmektedir.

Cumhuriyet hükümetleri, her alanda girişilen kalkınma hareketlerine paralel olarak, memleket içinde güvenlik ve esenliğin tam anlamıyla sağlanabilmesi için, Emniyet Teşkilatını modern devlet anlayışına uygun bir kuruluş haline getirmek üzere büyük bir çaba içine girmişlerdir.

Şanlıurfa'da Emniyet Teşkilatı

Urfa, tarihi süreç içinde çeşitli milletlerin hakimiyeti altına girdikten sonra 1517 tarihinde Osmanlı Devleti'nin hakimiyetine girmiştir. 1839 Yılından itibaren altı yıl kadar Mısır Hidivlerinin hakimiyetine girmiş ise de daha sonra yine Osmanlı Devleti'nin hakimiyeti altına girmiştir. 1919 yılında İngilizler tarafından işgal edilmiş, daha sonra Fransızların işgaline terkedilmiştir. Nihayet 11 Nisan 1336 (1920) tarihinde Cumartesi gününden itibaren kendi benliğine, kendi hakimiyetine nail olmuş ve Türkiye Cumhuriyeti idaresine dönmüştür.

Urfa Livası 1846 yılında Rakka Eyaletine bağlı idi. Bu durum 1864 yılına kadar devam etmiştir. 1864 Yılında çıkarılan Vilayetler Nizamnamesine dayanılarak sancak olarak Halep Vilayetinden ayrılıp bağımsız sancak oldu. **20 Nisan 1924 yılında il oldu.**

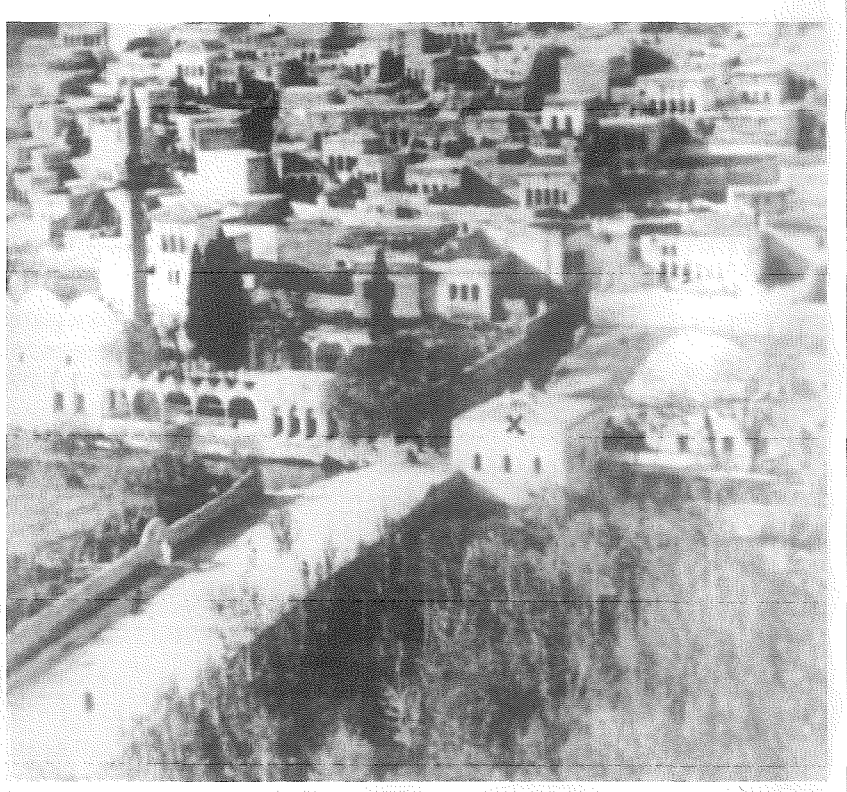

1908 yıllarında Balıklıgöl'de (x) işaretli çatılı yapı 1903 yılında Urfa Valisi Ethem Paşa tarafından yaptırılan Halilurrahman Polis Karakolu'dur. Ethem Paşa bu karakoldan başka Mıhsımor Karakolu, Bediüzzaman Karakolu ve Halvetiye Karakolu adlarında üç karakol daha yaptırmıştır. Bu karakollar günümüzde yoktur.



1940'lı yıllada Şanlıurfa Vali Konağı önünde, resmi tören geçişi. (Atlı Polis)

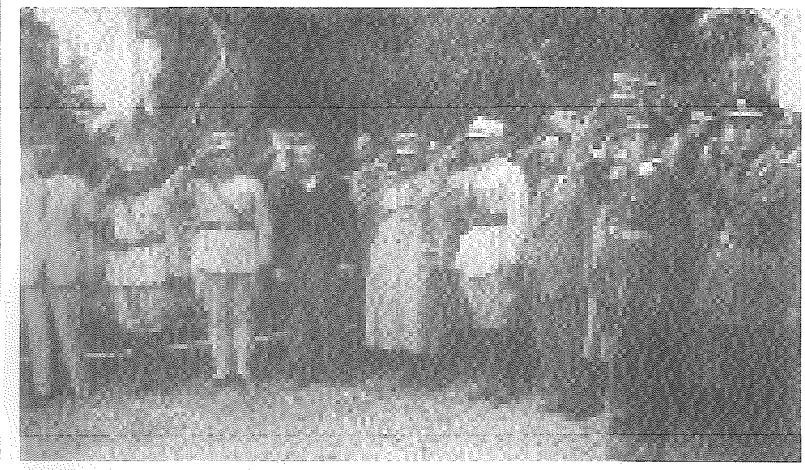

1940'da Urfa Belediye Başkanı Ömer Alay, Şanlıurfalı Polislerle beraber..

1940 yılında Şanlıurfa Polisi, okul önünde öğrencilerle birlikte..



Urfa'da Emniyet Teşkilatı 1937 tarihinde çıkarılan 3201 Sayılı Emniyet Teşkilatı Kanunu gereğince kurulmuştur.

Kurulduğu yılı müteakip yıllarda her yıl nüfusun artmasına parelel olarak personel mevcudunda da artış görülmüştür. Son beş yılın personel mevcuduna baktığımızda 1994 yılında 1.328, 1995 yılında 1.403, 1996 yılında 1.370, 1997 yılında 1.547 iken 1998 yılı Temmuz ayı itibariyle personel mevcudu 1.791'e ulaşmıştır. Ancak şehrin nüfus yoğunluğu, artış hızı ve ekonomik alandaki hızlı büyümesi dikkate alındığında personel sayısının yine de yetersiz olduğu gözükmekte ise de hazır mevcud ile Şanlıur-

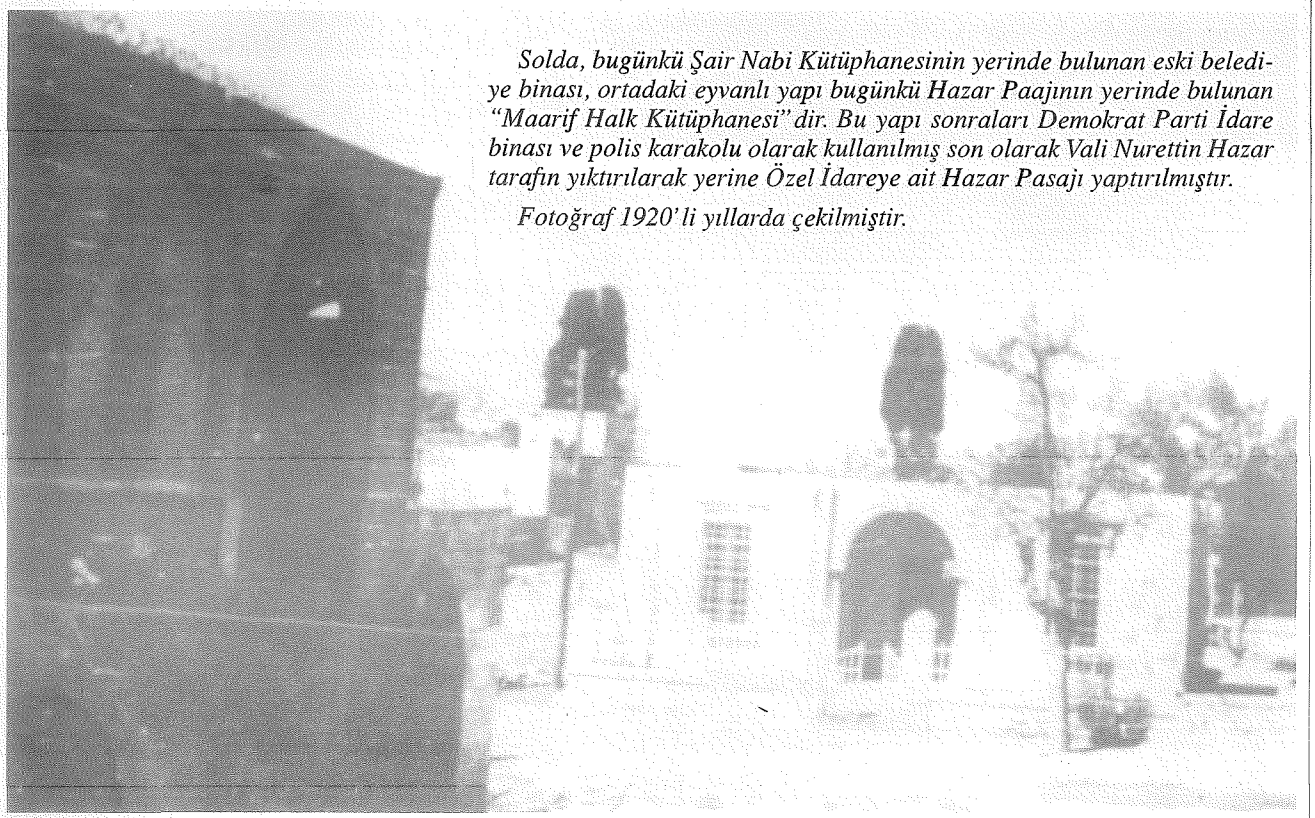

Solda, bugünkü Şair Nabi Kütüphanesinin yerinde bulunan eski belediye binası, ortadaki eyvanlı yapı bugünkü Hazar Paajının yerinde bulunan "Maarif Halk Kütüphanesi" dir. Bu yapı sonraları Demokrat Parti İdare binası ve polis karakolu olarak kullanılmış son olarak Vali Nurettin Hazar tarafın yıktırılarak yerine Özel İdareye ait Hazar Pasajı yaptırılmıştır.

Fotoğraf 1920'li yıllarda çekilmiştir.

Şanlıurfa Polis Evi vatandaşların da katkısıyla 1,5 yıl gibi kısa bir zaman içerisinde inşa edilerek, hizmete sunuldu. (1998)



fa, ülkemizin asayiş yönünden en huzurlu kentlerinden birisi konumundadır.

Kentin büyümesi ve personel sayımızın artması ile birlikte zamanla yeni birimlerin kurulmasına gerek duyulmuştur. Günümüzde emniyet müdürlüğümüz bünyesinde 23 şube müdürlüğü, 4 büro amirliği, 1 emniyet hekimliği, 5 karakol amirliği ile faaliyetini sürdürmekte olup, ayrıca 8 ilçe emniyet müdürlüğü ile 2 ilçe emniyet amirliği olarak hizmet vermektedir. İl merkezi ve ilçelerimizde asayişin temini ve vatandaşlarımızın huzur ve güvenliği için büyük bir özveriyle görev yapılmaktadır.

Şanlıurfa Emniyet Müdürlüğü binasının bugünkü durumu. (1998)

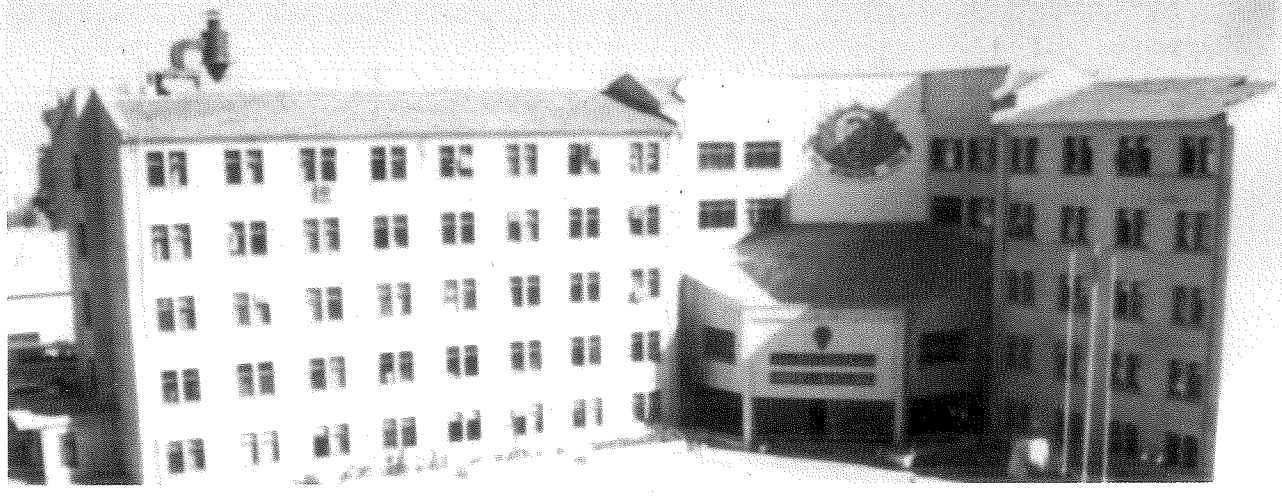

ŞANLIURFA'DA GÖREV YAPMIŞ EMNİYET MÜDÜRLERİMİZ



Adnan ÇAKMAK
15.4.1955 - 20.9.1956



Zülfü AĞAR
30.9.1956 - 3.1.1958



Talip ALBAYRAK
15.10.1959 - 23.6.1960

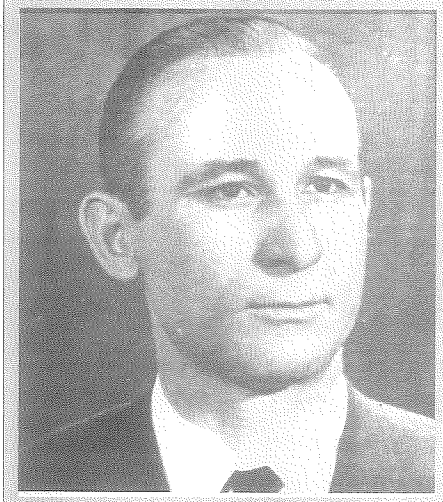

Yaşar TUĞ
23.12.1962 - 25.4.1965



A.Rıza BÜLGÜTAY
25.4.1965 - 20.11.966

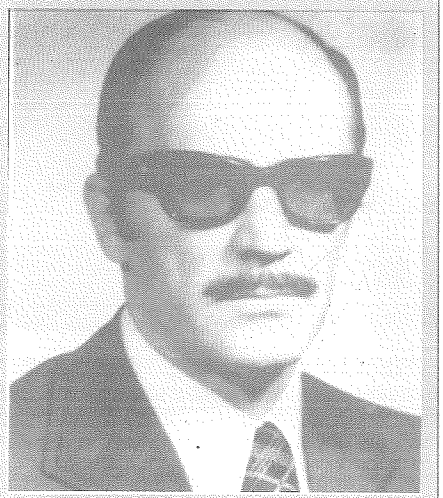

Muhittin YÜKSELOĞLU
26.11.1966 - 15.9.1967

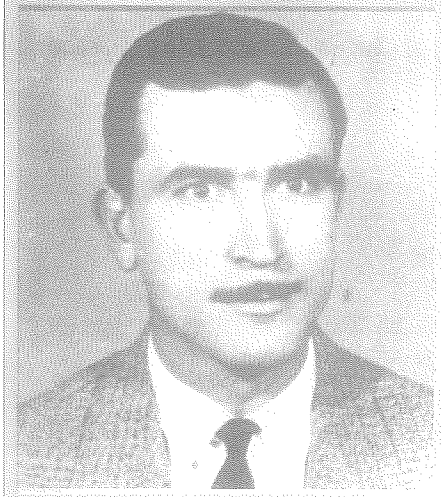

Abdullah PEKTAŞ
28.9.1967 - 24.5.1969



Zeki TULUN
25.5.1969 - 15.10.1970

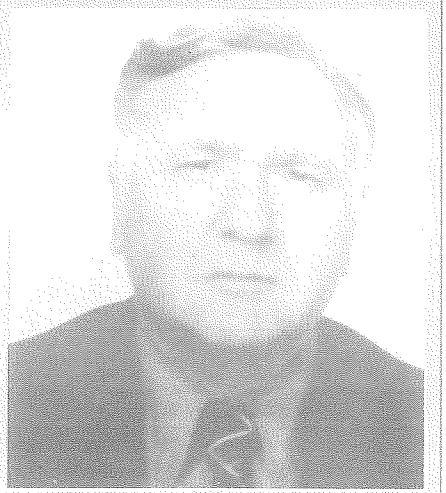

Ahmet KARAKURT
16.10.1970 - 27.8.1973



Hüseyin KEMİKSİZ
28.8.1973 - 20.8.1976



Kenan KOÇ
23.8.1973 - 20.8.1977



Hikmet MİMAROĞLU
20.3.1978 - 23.12.1979



Abdullah SELVİ
23.12.1979 - 15.7.1980



Edip BULUT
16.7.1980 - 8.8.1983



Cemalettin ERTEM
21.8.1983 - 22.9.1985



Necdet YILMAZ
22.9.1985 - 10.11.1989



Fahrettin SÖKMENER
10.11.1989 - 20.10.1990



Mehmet CEBE
22.10.1990 - 24.1.1997

ŞEHİTLERİMİZ

"Onlara öldü demeyin. Ölmediler, kalbimizde yaşıyorlar.."



H.Osman DOĞAN
Polis Memuru - 26.1.1978



Hüseyin ERGÜN
Polis Memuru - 26.1.1978



Soner ŞAHİN
Polis Memuru - 28.2.1980



Ali Ulvi AĞIÇ
Boşkomiser - 2.4.1980

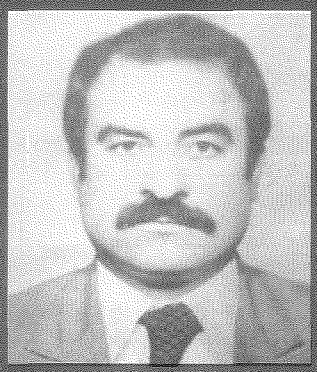

S.Ali DEMİRTAŞ
Polis Memuru - 24.4.1980



Mahmut KURT
Bekçi - 18.7.1980

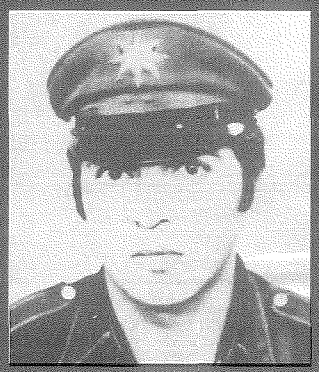

Ali KILIÇ
Polis Memuru-16.11.1981



Cafer KURUL
Polis Memuru-16.11.1981

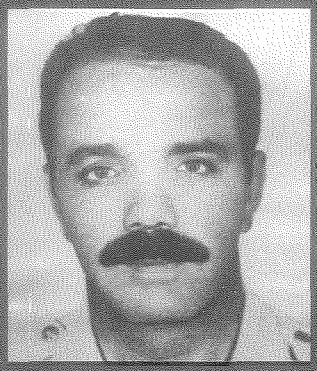

Enver ZABUN
Polis Memuru-7.3.1984

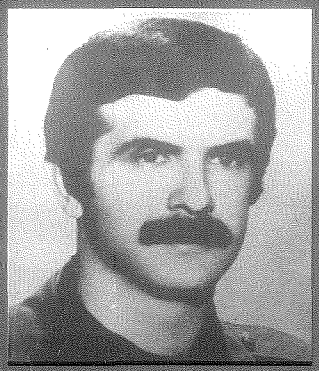

Güngören BOSTAN
Polis Memuru-21.5.1985



Casim YILMAZ
Bekçi - 26.4.1986

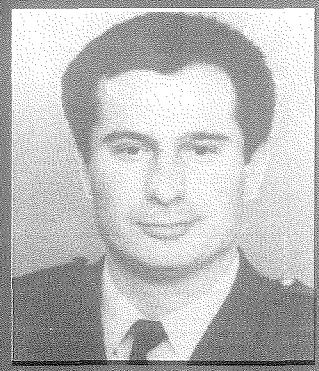

Refik AKSOY
Polis Memuru - 15.5.1990



Salim AVCIOĞLU
Komiser - 15.5.1990

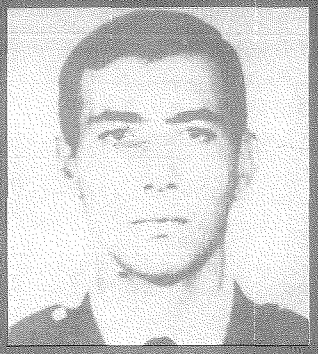

Temel YETİMOVA
Polis Memuru-25.5.1990

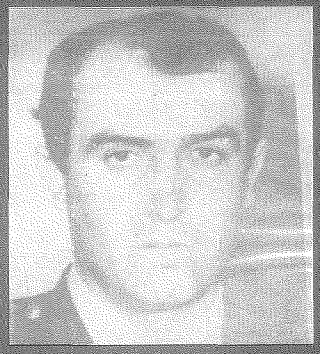

Avni ŞENER
Polis Memuru - 27.3.1992



Seyfi YOZCU
Polis Memuru - 27.3.1992



Zübeyir DURGAY
Komiser Yrd. - 26.10.1992



İ.Süha ÖZAYTEKİN
Emn.Şb.Md. - 2.11.1992

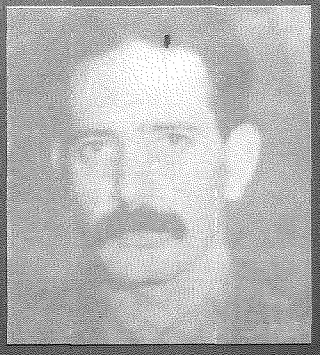

Mehmet KESKİN
Polis Memuru-21.11.1992



Ömer AKPINAR
Polis Memuru - 1.12.1992

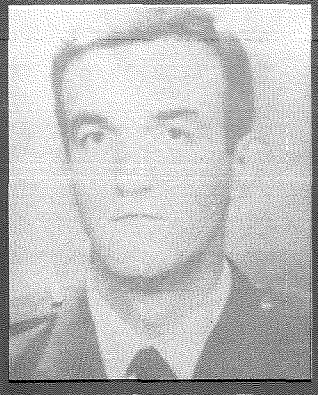

Kemal IŞILDAK
Polis Memuru-29.6.1993

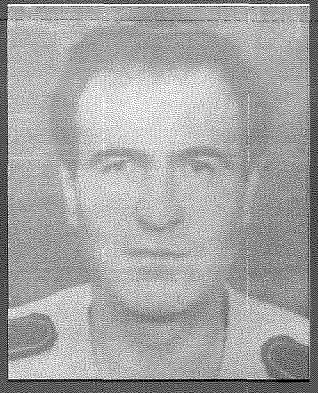

Ali SAYKILI
Polis Memuru-26.10.1994

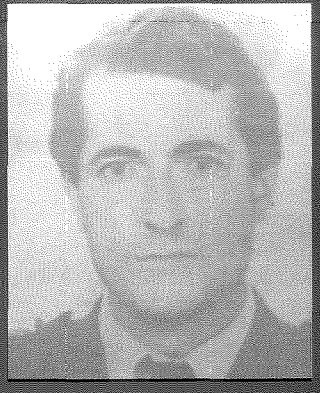

İbrahim OĞUZ
Polis Memuru- 21.12.1994



Ahmet KAYA
Polis Memuru- 27.12.1996



Ahmet SOMAY
2.10.1997



Bayrak İnmez
Vatan Bölünmez
Şehitler Ölmez

Ruhunuz Şâd Olsun

KISACA ŞANLIURFA



Balı



Atatürk Barajı

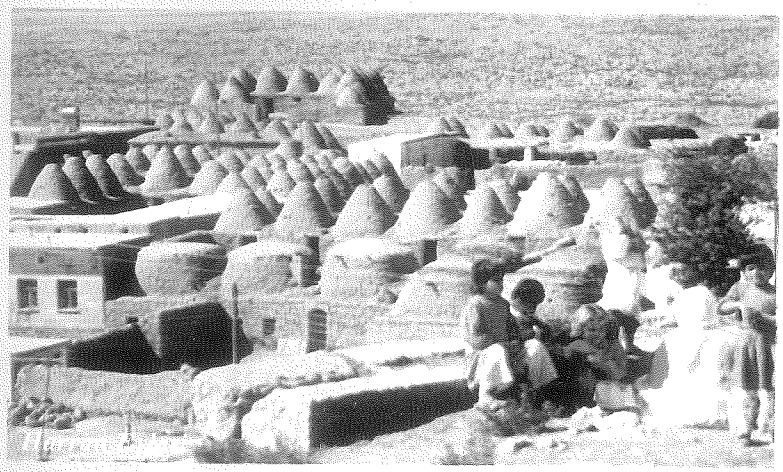



Mustafa Kemal Paşa [illegible] Çeşmesi
Çanakkale'de [illegible] komutanı Mustafa Kemal Paşa (Atatürk) anısına 1917 yılında [illegible]si Nusret Bey tarafından yapıl[illegible]



Tarihi Şanlıurfa Kalesinden şehrin görünüşü



Eyyüp Peygamber makamı

Güneydoğu Anadolu Bölgesi'nde GAP'ın merkezi olarak son yıllarda hızlı bir gelişme sürecini yaşayan Şanlıurfa, tüm Türkiye'ye gurur verici yatırımların sonuçlarını vermeye başladığı huzur dolu bir ilimiz. Doğusunda Mardin, kuzeydoğusunda Diyarbakır, kuzey batısında Adıyaman, batısında Gaziantep ve güneyinde Suriye toprakları ile çevrelenmiş Şanlıurfa ilimiz.

Şanlıurfa, coğrafi özelliği nedeniyle üzerinde birçok bağımsız devlet ve beyliğin kurulmuş olduğu, değişik kültürel oluşumların kaynaştığı bir yerleşim

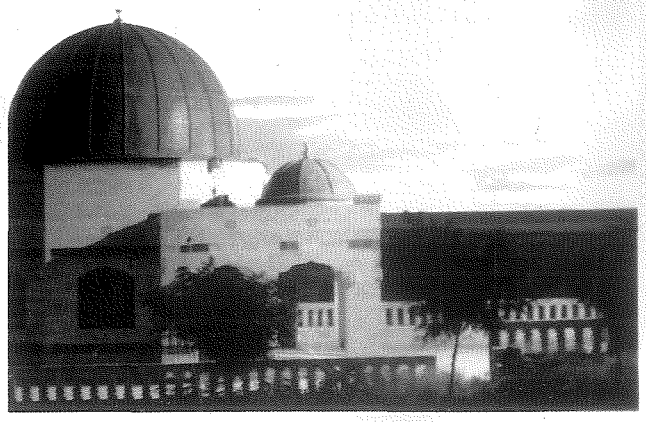

Eyyüb Nebi türbesi

olmuştur. Gerek tarihinin başladığı ilkçağlarda ve gerekse diğer devirlerde Şanlıurfa, hemen her zaman Doğu ile Batı kültürleri arasında bir köprü olmuştur. Doğu'yu Batı'ya bağlayan ticari ve askeri yolların buradan geçmesi Şanlıurfa'ya geçmiş dönemlerde büyük önem kazandırmıştır.

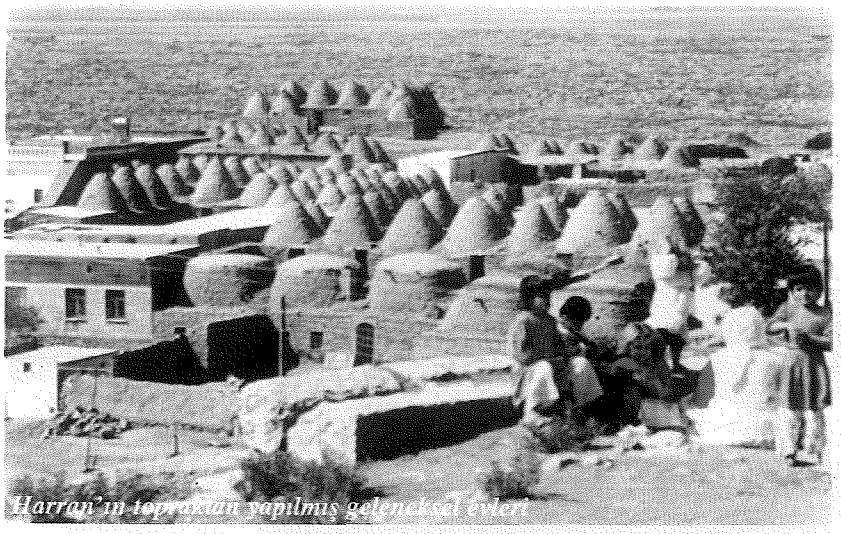

Harran'ın topraktan yapılmış geleneksel evleri

Bu tarihi şehrin şehirler kuran İdris Peygamber tarafından kurulduğu rivayet edilir. Bir söylentiye göre de, ilk insanoğlu ve ilk Peygamber Hz. Adem, Harran Ovası'nda çiftlik yapmıştır. Yine Musa peygamber Urfa'da Tek Tek dağlarında çobanlık yapmıştır. Eyyüp Peygamber 7 yıl bu şehirde çile çekmiş, Hz. İbrahim Kral Nemrut tarafından burada ateşe atılmıştır.

Onun düştüğü Halil ür Rahman ve yakınındaki Ayn Zeliha Gölleri ile içerisinde kutsal balıklar bugün dünyanın her tarafından gelen insanlarca ziyaret edilmektedir. İnsanlara sabrı öğreten Eyyüp Peygamber Şanlıurfa'da yaşamıştır. Şuayb Peygamber bugün harebeleri Şanlıurfa sınırları içerisinde bulunan Şuayb şehrinde yaşamış, Hz. İsa yüzünü sildiği mendile çıkan mucizevi resmini o zamanki Osroane Kralına göndermiş ve Urfa'yı takdis ettiğine dair bir de mektup yazmış. Bir çok efsaneye konu olan Şanlıurfa Peygamberler şehri olarak anılmakta, inanç turizminin dünyadaki belli başlı merkezlerinden biri olma

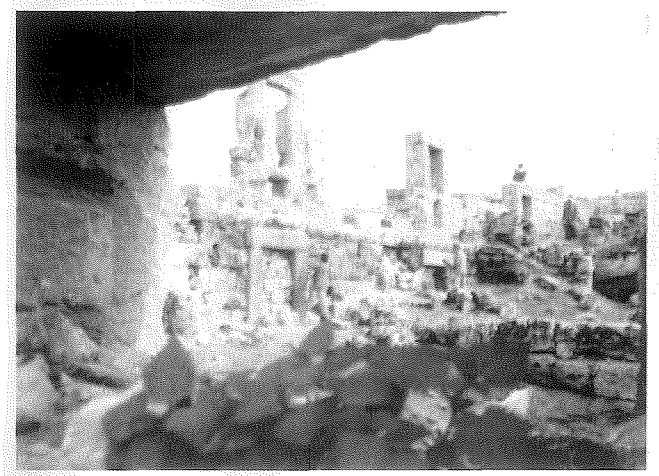

Şuayb şehri harabeleri

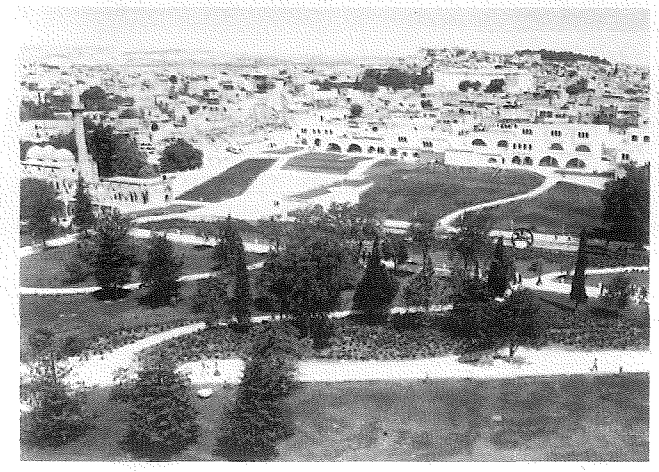

Şurkav tarafından düzenlenen Balıklıgöl platosu (1998)

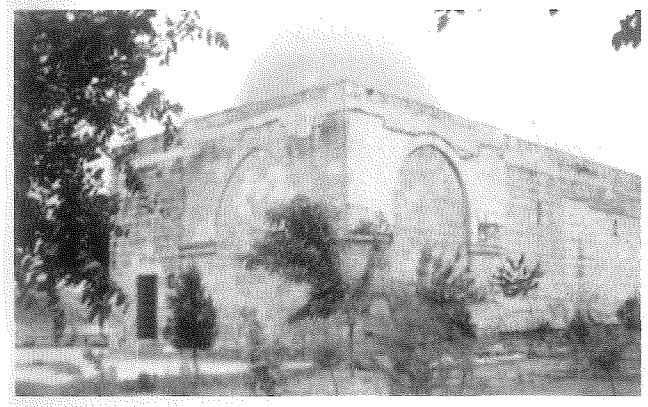

Harran'da Hayati Harrani türbesi



Hz.İbrahim Peygamber'in doğduğu mağara (Dergah)



Şanlıurfa'nın tarihi çarşılarından bir görünüm (Sipahi Pazarı)

yönünde hızlı gelişmeler göstermektedir.

İnsanlığın ilk yıllarıyla birlikte birçok uygarlığın beşiği olan Şanlıurfa, Selçukluların fethiyle Türk yurdu olmuştur. Anadoluyu Türk yurdu olarak seçen Selçuklular 1087 Melik Şah döneminde Şanlıurfa'yı Bizanslılardan almış ve komutanlarından Bozan Bey'in idaresine vermiştir.

Yavuz Sultan Selim döneminde Osmanlı topraklarına katılan Şanlıurfa, Osmanlı idaresinin ilk zamanlarında Diyarbakır eyaletine bağlanmıştı. Kanuni Sultan Süleyman döneminde yapılan idari teşkilatla Vilayet yapılmıştır. Kanuni Sultan Süleyman, Irak seferi sırasında Şanlıurfa'da 16 Kasım 1553'te iki gün konaklamıştır.

Daha sonra Şanlıurfa, Maraş, Kozan ve Adana sancakları birleştirilerek Halep vilayetine bağlanmıştır. I. Dünya savaşı sıralarında müstakil sancak olan Şanlıurfa, savaştan sonra 7 Mart 1919'da İngilizler daha sonra 10 Ağustos 1920'de de Fransızlar tarafından işgal edilmiştir.

Şanlıurfalılar, Milis kuvvetleri oluşturarak Fransız işgaline karşı koymuş ve 11 Nisan 1920'de şehri kurtarmıştır. Daha sonra İtilaf Kuvvetleri ile imzalanan Ankara Anlaşması'yla (21 Ekim 1921) Şanlıurfa Türkiye Cumhuriyeti sınırları içinde kalmıştır. Cumhuriyetin ilanından sonra da 1924'te vilayet olmuştur.

Kurtuluş Savaşında gösterdiği kahramanlıklardan dolayı Urfa ilinin adı TBMM tarafından 1984 yılında 'Şanlıurfa' olarak kabul edilip kanunlaştırılmıştır.

Tarihten gelen zengin kültür ve tarım şehri Şanlıurfa, Cumhuriyetin en büyük yatırımı GAP'ın merkezi olarak son 10 - 15 yılda çok hızlı bir gelişim sürecine girmiş, Atatürk Barajının havzasında biriken suların Şanlıurfa tünelleri ile Harran'a kavuşmasıyla birlikte tarihteki 'bereketli topraklar' tüm Türkiye'ye umut veren meyvelerini vermeye başlamıştır. Şanlıurfa bugün kelimenin tam anlamıyla bir tarım, iş ve yatırımlar şehri haline gelmiştir. Harran Ovası, bugün Atatürk Barajı sularını taşıyan Şanlıurfa tünelleri ve ovayı bir ağ gibi sarmaya başlayan sulama kanallarıyla yalnızca tarım alanında değil, tarımsal üretimin patlamasıyla birlikte bir çok sektörel gelişmeye de önayak olmuştur. Şanlıurfa'da bugün I. ve II. OSB dolmuş, üçüncüsünün çalışmaları yapılmaktadır. Yerli ve yabancı işa-

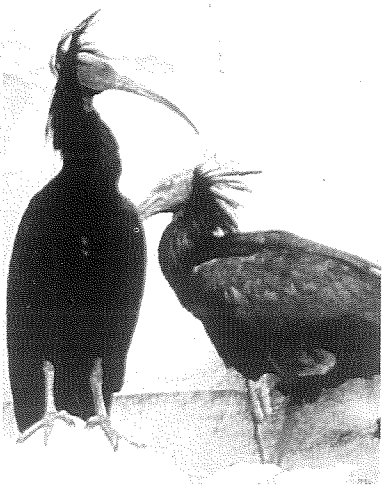

Birecik'te ünlü Kelaynak Kuşları

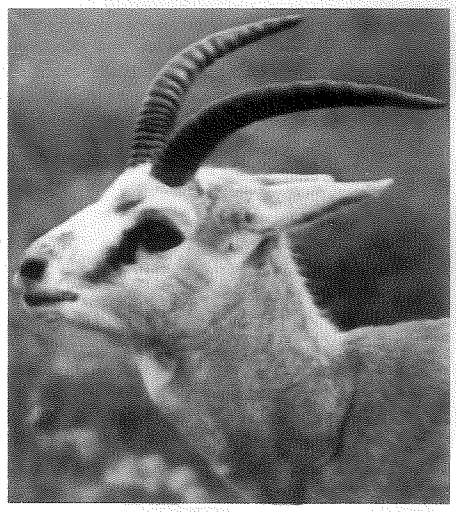

Ceylanpınar'a ismini veren Ceylan



GAP projesi çerçevesinde sulanan geniş tarlalardan bir kesit (Harran Ovası)

damlarının yatırımlar için sık sık gidip geldikleri bir merkez olan Şanlıurfa'da mevcut havaalanı yetersiz kalırken geçtiğimiz günlerde GAP Uluslararası Hava Limanının temeli atılmış, otoyol çalışmaları başlatılmıştır. Üniversiteden sanayiye, kültürel ve sanatsal alandaki atılımlardan tarıma Şanlıurfa'daki yatırımlar, gelişmeler hızla devam etmektedir.

Geçmişte çiğköftesi, türküleri, sıra geceleri, tarihi ve turistik yerleriyle tanınan Şanlıurfa, bugün GAP'ın merkezi olarak yatırım, üretim ve organizasyonların yoğunlaştığı bir noktada bir dünya şehridir.

Bolluk, bereket ve huzur şehri Şanlıurfa, Cumhuriyetin 75. yılında tüm Türkiye'ye umut ışıkları yaymaktadır.

Şanlıurfa ili Güneydoğu Anadolu iklim bölgesine dahil olmasına rağmen, Akdeniz ikliminin de etkisi altındadır. Yazları sıcak ve kurak kışları ise ılık olan bir iklim özelliği göstermektedir. Bitki deseni olduk-

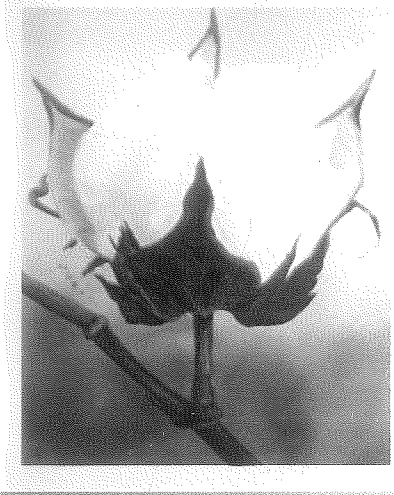

Harran'da yetişen pamuk. (Pamuk kozası)

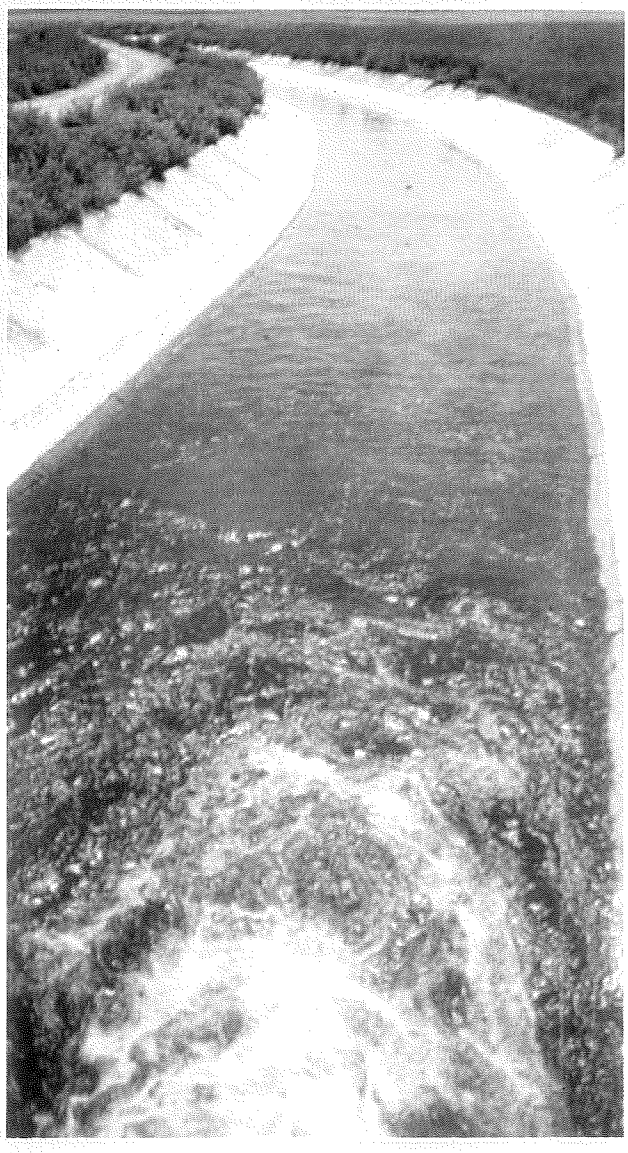

Atatürk Barajından Harran Ovası ve tarlalara akan su kanaletleri

ça zengindir. Üretim miktarı açısından bitkiler az olmakla birlikte, diğer tür bitkileri az da olsa ilimiz coğrafyasında görmek mümkündür. Ancak, Şanlıurfa ilinin topoğrafik yapısının bitkisel üretime elverişliliği uygun iklim şartları ve mekanizasyondaki gelişmeler, Fırat Nehri sularıyla bir araya geldiğinde mevcut ürün desenine yeni katkıların olacağı ve ürün deseni istatistiklerinde olumlu yönde artış meydana geleceği muhakkaktır.

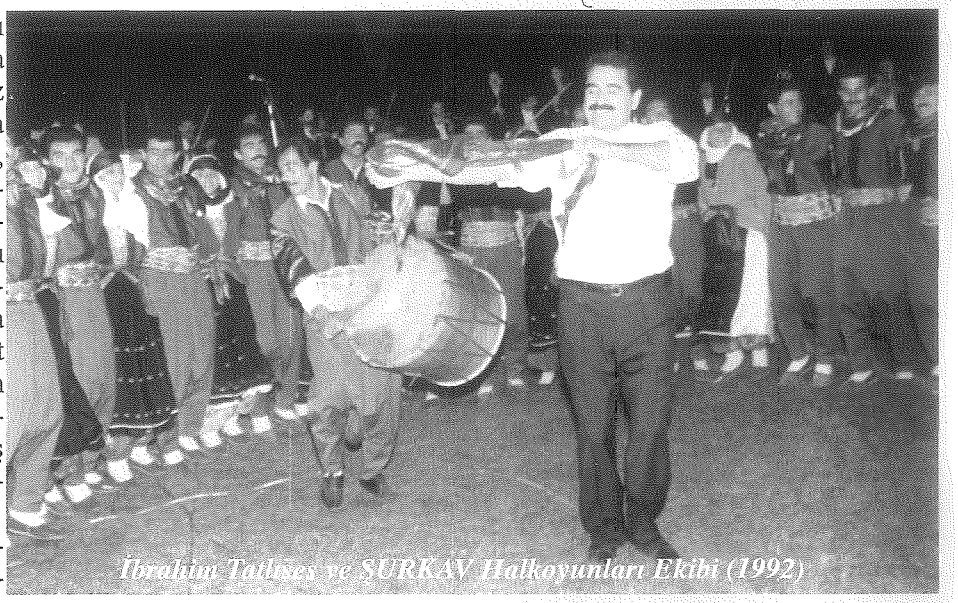
İbrahim Tatlıses ve ŞURKAV Halkoyunları Ekibi (1992)

Şanlıurfa ilinin tüm ilçelerinde pamuk tarımı yapılmaktadır. 1995 yılına kadar Şanlıurfa ilinde pamuk tarımı yeraltı su rezervlerinden faydalanılarak sürdürülmüştür.

1995 yılında Harran Ovasına Fırat Nehri suyunun verilmesiyle 30.000 hektar alan sulamaya açılmış ve sulamaya açılan bu alanın yaklaşık %80'inde pamuk bitkisinin tarımı yapılmıştır. Bölgede pamuk bitkisi genellikle ana ürün olarak ekilmektedir.

Şanlıurfa ilinde pamuk tarımına ilişkin son beş yıllık istatsistiki verilere bakıldığında; 1991 yılında üretim (kütlü olarak) 143.729 ton, 1992 yılında 170.945 ton, 1993 yılında 168.290 ton, 1994 yılında 187.099 ton ve 1995 yılında 277.690 ton olarak gerçekleşmiştir.

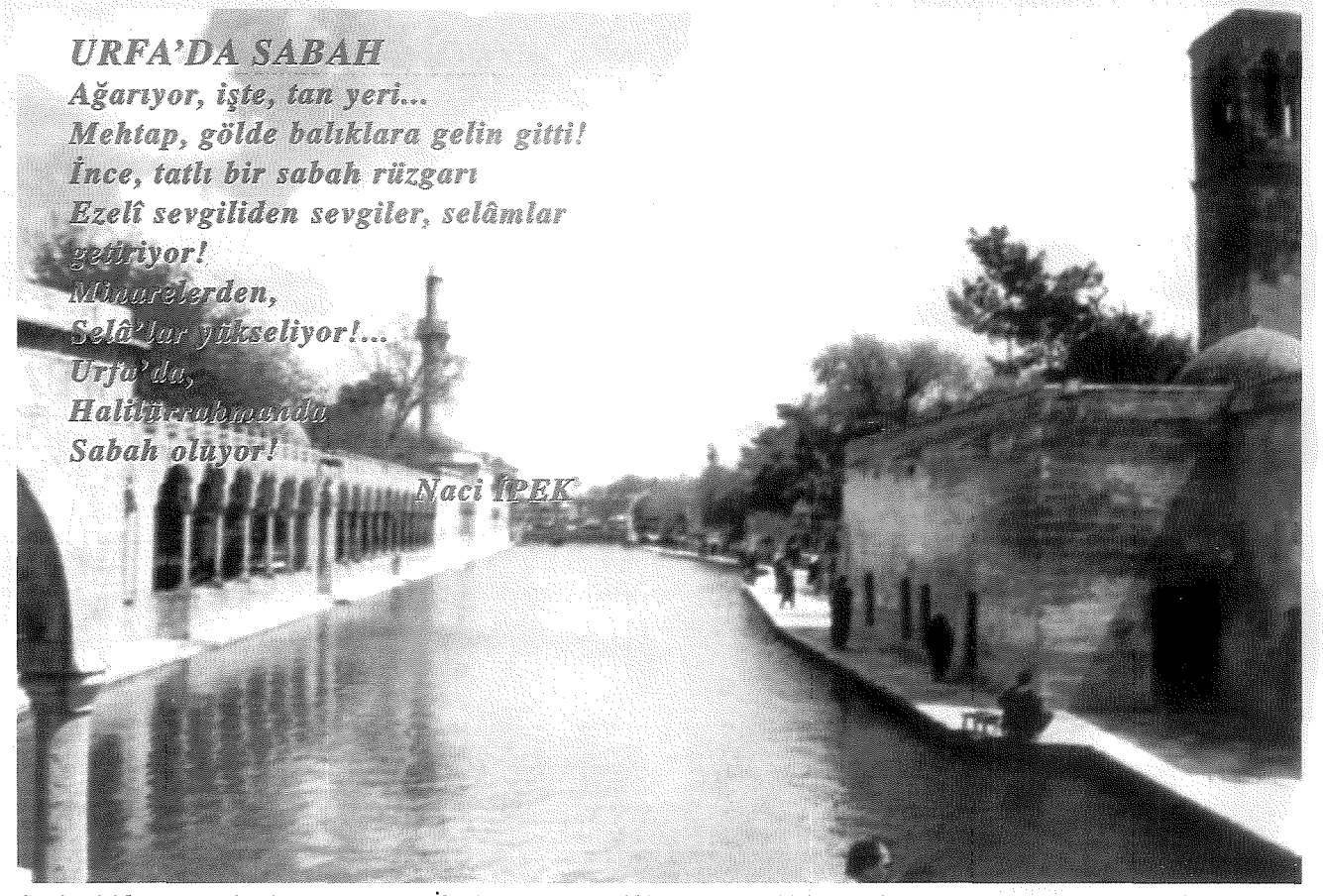

Şanlıurfa'da yaygın olan inanışa göre Hz.İbrahim'in içine atıldığı ateşin su olduğu, odunların da balık olduğu alan (Balıklıgöl)



Geleneksel sıra gecelerinden bir görünüm

Şanlıurfa denince akla ilk gelen şey zengin folkloru olmaktadır. Bilhassa türküleri, türkücüleri, hoyratları, çiğköftesi ve sıra geceleri çok kişide iz bırakmaktadır. İşte Şanlıurfa folklorunda önemli bİr yer tutan husus da "Sıra Gecesi" geleneğidir. Aynı veya birbirine yakın yaş grubunda gençlerin ve orta yaşlıların, kış gecelerinde haftada bir arkadaşın evinde sıra ile yaptıkları toplantılara Şanlıurfa'da "Sıra Gecesi" denmektedir.



Lahmacun



Çiğköfte

Urfalılar asırlardan bu yana damak zevkinin en güzel örneklerini veren zengin çeşitte yemeklerle beslenmesini bilmişlerdir. Yöre yemeklerinin lezzetleri yanında besin değerleri de çok yüksektir. Yemek yapma becerisinin yanında yaptıkları yemekleri misafirleriyle paylaşmak geleneği bütün Anadolu insanına mahsus bir özelliktir. Ancak Urfalıların misafir sevme özelliğinin, hiç bir öğün misafirsiz yemeğe oturmayan Hz. İbrahim (A.S.)'dan geldiği söylenmektedir. "Halil İbrahim Sofrası" herkesce bilenen bir deyimdir. Urfalılar bugün de misafir ağırlamak ve onlara çeşitli yemekler ikram etmekten büyük zevk duymaktadırlar



- Güneydoğu Anadolu Projesi (GAP) Türkiye'nin en büyük ve en kapsamlı projesi olduğu gibi dünyanın da sayılı projelerinden biridir.

- GAP'ın kapladığı alan 75.358 km2 olup Türkiye'nin %9'una tekabül etmektedir. İsrail'in 3.5 katı olan bölge Belçika, Danimarka, Hollanda, İrlanda ve Lüksemburg'dan büyük olup, Yunanistan'ın yarısına, İngiltere'nin %30'una, İtalya'nın %25'ine, Almanya ve Japonya'nın %20'sine eşittir.

- GAP Bölgesinin nüfusu 6 milyon civarında olup Türkiye nüfusunun %10'u kadardır. Bölge nüfusu İsrail'in nüfusundan fazladır. Türkiye'de nüfus artışı %2.2 iken GAP bölgesinin nüfus artışı %3.8'dir.

- GAP kapsamına giren 13 proje demetinde 22 baraj ve 19 hidroelektrik santralı vardır.

- Bu barajlardan Atatürk Barajı dolgu hacmi itibariyle dünyada altıncıdır.

- GAP sulamaları Çukurova sulamalarının yaklaşık 4.5 katı büyüklüğündedir.

- Kuru koşullar nedeniyle bölgede şimdiye kadar hiç yetiştirilemeyen fasulye, soya, mısır, ayçiçeği, pirinç gibi ikinci ürün türleri önemli miktarlara yetiştiilmeye başlanmış, topraktan yılda birden fazla ürün alınmaya başlanmıştır.

-2005 yılında GSMH %445 oranında, kişi başına düşen gelir %106 oranında artacaktır.

Atatürk Barajı
Uluslararası Su Şöleni
(1997)

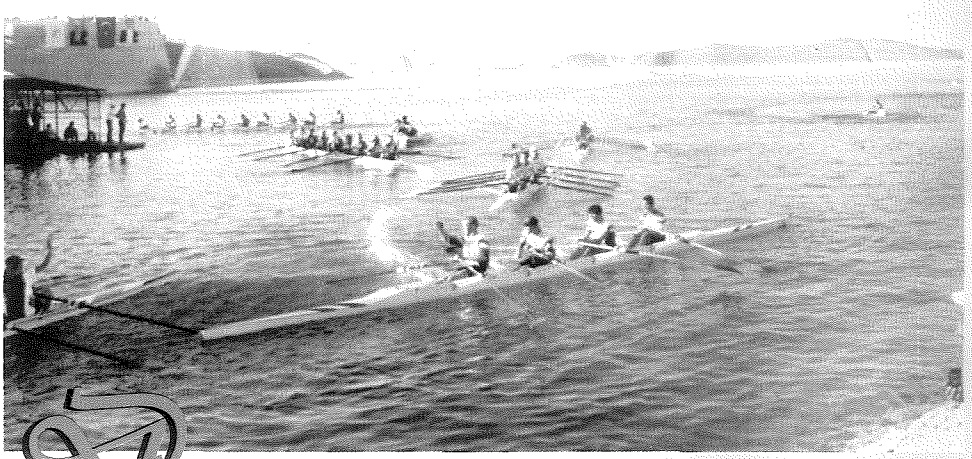

ün bırakın susuzluktan yarılmış tarlaları, insanlar susuzluklarını sarnıçlarda kışta birikmiş sularla gidermeye çalışırken, bugün yurt içinden ve yurt dışından sporcular Atatürk Baraj gölünde su sporları için Şanlıurfa'ya geliyorlar.

Azgın Fırat'a gem vurulmuş, dağlar delinmiş, Harran'ın asırlık hasreti bolluk ve bereket taşıyan kanallarla yerini yeni bir döneme bırakmıştır.

ŞANLIURFA EMNİYET MÜDÜRLÜĞÜ



Şanlıurfa Emniyet Müdürü Sn. Salih TUZCU, Emniyet Müdür Yardımcıları ile birlikte..

SORUMLU YÖNETİCİLER, ŞUBELER, KARAKOLLAR VE İLÇE TEŞKİLATLARIMIZ



Sn. Erol TONKAZ

2. Sınıf Emniyet Müdürü / Emniyet Müdür Yardımcısı

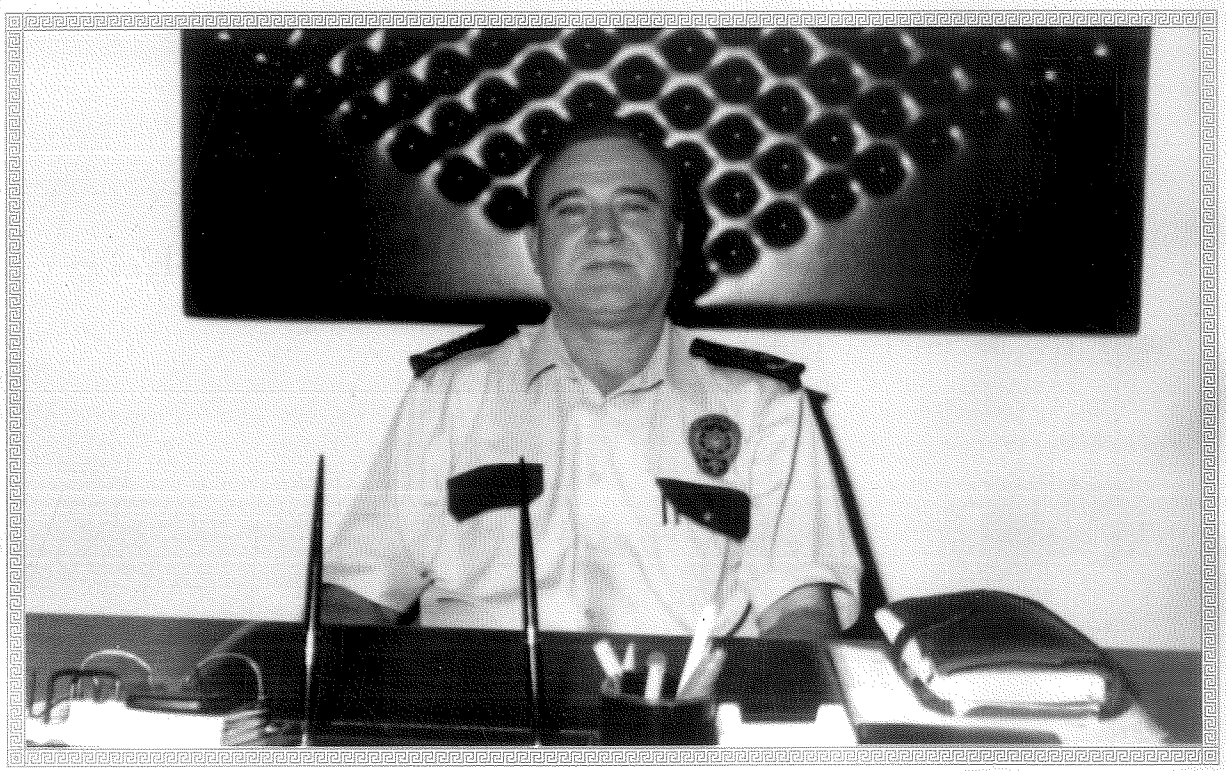

Sn. Remzi BİROL

2. Sınıf Emniyet Müdürü / Emniyet Müdür Yardımcısı



Sn.İlkin MAHMUTOĞLU

2. Sınıf Emniyet Müdürü / Emniyet Müdür Yardımcısı



Sn. Yılmaz KILINÇLI

2. Sınıf Emniyet Müdürü / Emniyet Müdür Yardımcısı



Sn.Abdurrahman ATLIHAN

2. Sınıf Emniyet Müdürü / Emniyet Müdür Yardımcısı

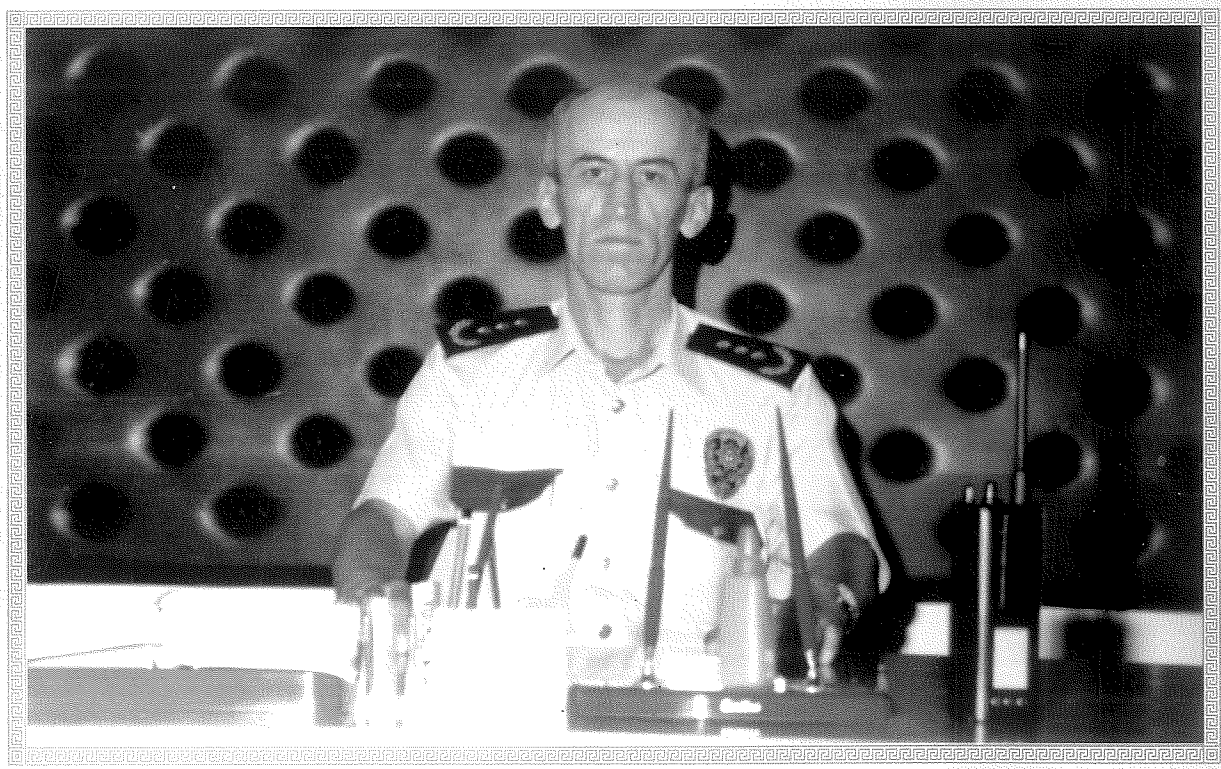

Sn.Bahattin ŞENYURT

2. Sınıf Emniyet Müdürü / Emniyet Müdür Yardımcısı



Salih TUZCU
İl Emniyet Müdürü

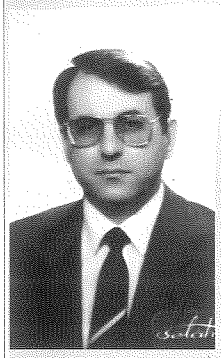

Erol TONKAZ
Emniyet Müd. Yrd.



Remzi BİROL
Emniyet Müd. Yrd.



İlkin Mahmutoğlu
Emniyet Müd. Yrd.



Yılmaz KILINÇLI
Emniyet Müd. Yrd.



Abdurrahman ATLIHAN
Emniyet Müd. Yrd.

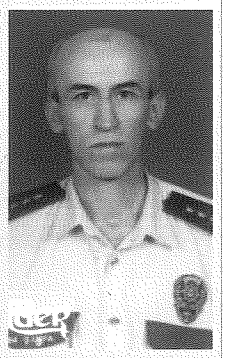

Bahattin ŞENYURT
Emniyet Müd. Yrd.

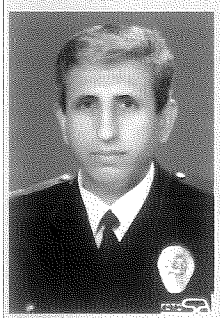

Şakir BULGAS
4. Sınıf Em.Md.
Lojistik Şube Md.

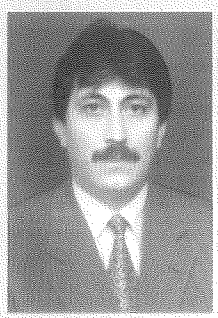

Dr.Mustafa BAĞRIAÇIK
4. Sınıf Emn.Md.
TEM. Şube Müdürü



Naci KAHYA
4. Sınıf Emn.Md.
E.K.K.M. Şube Md.

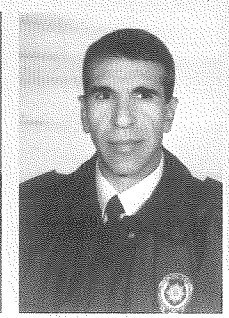

Ahmet KAHRAMAN
4. Sınıf Emn.Md.
Çevik Kuvvet Şb. Md.

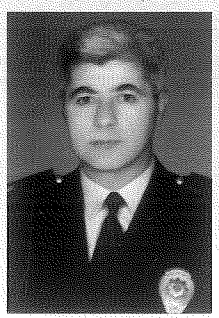

Cahit DEMİR
4. Sınıf Emn.Md
Asayiş Şube Md.

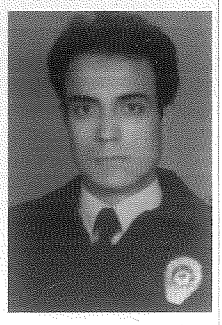

Bilal BOSTANCI
Emniyet Amiri
Çevik Kuv. Şb.Md.Yrd.

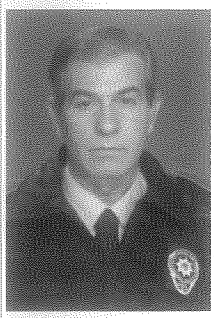

Selahattin NACAR
Başkomiser
Bölge Trf.Şb.Md.V.

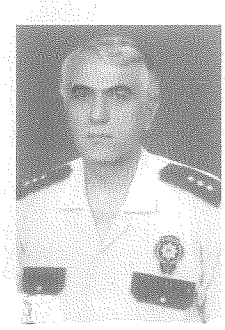

Yafes BİLEN
Başkomiser
Eğitim Şb.Md.V.

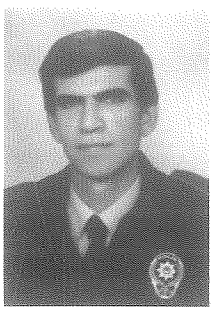

Baki ATİK
Başkomiser
Lojistik Şb.Md.Yrd.



Şevket ERTUĞRUL
Başkomiser
Bilgi Toplama Br.Amiri



Mehmet ZIRHLI
Başkomiser
Trafik Şb.Md.V.

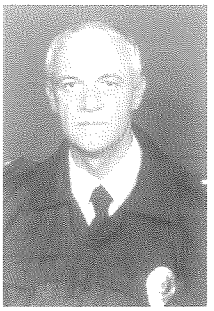

Yılmaz TEKİN
Başkomiser
H.Alanı Krm.Şb.Md.V.

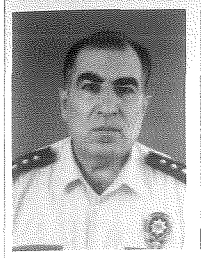

Ali KIYAK
Başkomiser
Küçükleri Kor. Şb.Md.V.

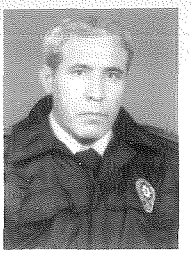

İsmail AKTAŞ
Başkomiser
Koruma Şb.Md.V.

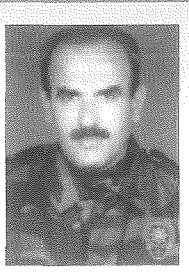

Mehmet YILDIZ
Başkomiser
Özel Hrk. Şb. Md.V.



Şaban YILDIZHAN
Başkomiser
Muhabere Şb.Md.V.



İsmail DALKILIÇ
Başkomiser
Pasaport Şb. Md.V.



Ahmet ULAŞ
Başkomiser
Personel Şb. Md. V.

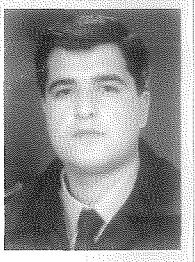

Abdullah YAĞMUR
Başkomiser
Ruhsat Şb.Md.V.

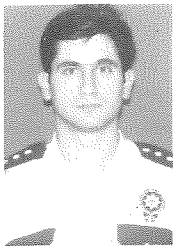

C.Ferman GÜNEŞ
Başkomiser
Kaçakçılık Şb.Md.V.

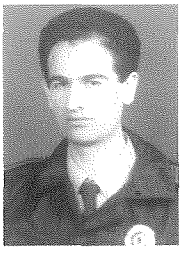

Yüksel YILMAZ
Başkomiser
Hukuk İşl. Şb.Md.V.

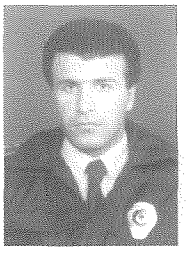

Hilmi ALTUNIŞIK
Başkomiser
Güvenlik Şb. Md. V.

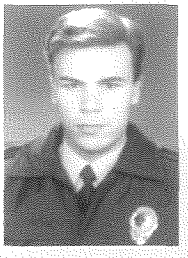

Hadi ÖZTEKİN
Başkomiser
Valilik Özl.Kalem A.



Emin REŞAT
Komiser
Şehitlik Karakol A.

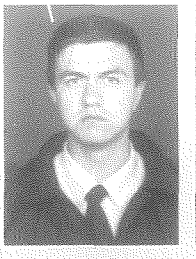

Z.Tuncay BOZKURT
Komiser
Ahlak- İnfaz Brl. A.

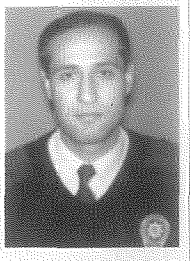

M.Sait KARTOPU
Komiser
Trf.Şb.Ekipler A.

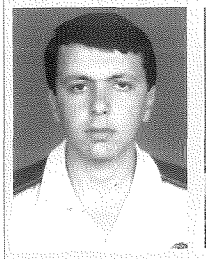

N.Yüksel KAYHAN
Komiser
Çarşı Karakol A.

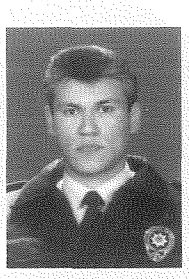

Ahmet ALP
Komiser
Hırsızlık Br.Amiri

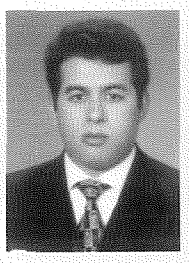

A.Tunga Gündoğmuş
Komiser
Tem. Şb. Bürolar A.

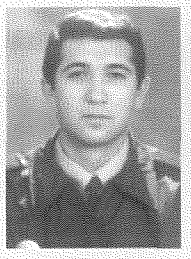

İsmail Tombuloğlu
Komiser
Eyyübiye Karakol A.

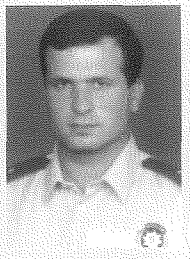

Okan YILDIRIM
Komiser
Çevik Kuvv. Grp.A.



Nihat DUYGU
Komiser
Sarayönü Karakol A.

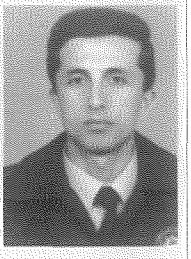

Ömer ÖZTÜRK
Komiser
Koruma Şb. Brl. A.

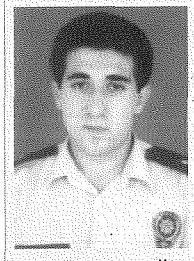

Mehmet ERİKOĞLU
Komiser
Yenişehir Karakol A.

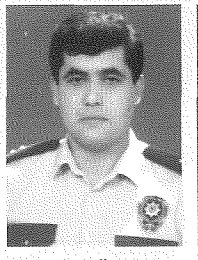

Harun ÖZDEŞ
Komiser
Asayiş Ekipler A.

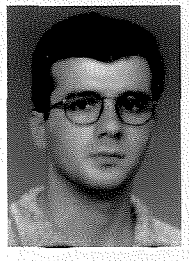

Hüseyin TAN
Komiser
Cinayet Br.Amiri

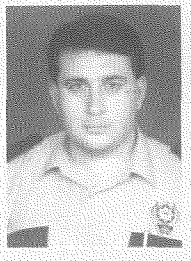

Hasan SARGIN
Komiser
Asayiş Ekipler A.



Kaya KORKMAZ
Komiser
Şehitlik Krk.A.Yrd.



Ahmet ALAT
Komiser
Kaçakçılık Br.A.

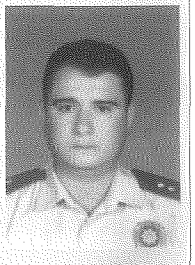

Hakan TOSUN
Komiser
Teknik Br.A.

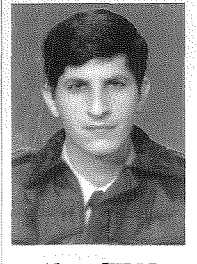

Ahmet KILIÇ
Komiser
Çevik Kuvv. Grp.A.

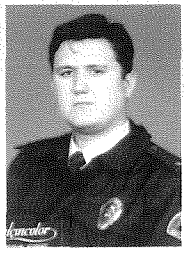

İbrahim ÖZEN
Kom.Yrd.
Yenişehir Krk.A.Yrd.

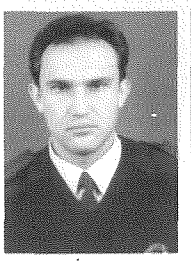

Cemil UYSAL
Kom.Yrd.
Asayiş Ekipler A.



M.Yaşar TAPKAN
Kom.Yrd.
Emn. Özel Kalem A.

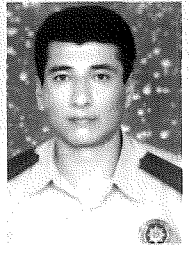

Recep ŞAHİN
Kom.Yrd.
Güvenlik Şb. Brl.A.

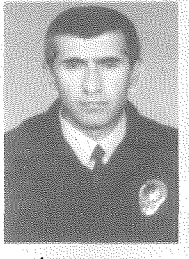

İsmail Koçak
Kom.Yrd.
Polis Evi Md. V.

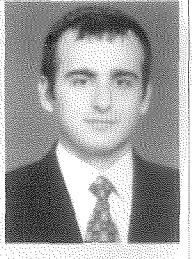

Dr.Fatih TONKAZ
Emniyet Hekimi

Şanlıurfa Emniyet Müdürlüğü
İlçe Teşkilatı

75 TÜRKİYE CUMHURİYETİ'NİN YETMİŞBEŞ YILI

AKÇAKALE



Erol TOKOĞLU
4. Sınıf Emn. Md.
İlçe Emn.Md.

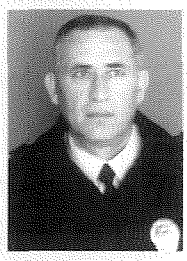

Yusuf YANMAZ
Başkomiser
Karakol Amiri

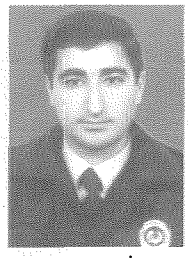

Halil ÇEVİK
Komiser
Trafik Br. Amiri

BOZOVA



Mustafa ALKAN
Komiser
İlçe Emn. Amir V.

C.PINAR



Hüseyin ERDOĞAN
Başkomiser
İlçe Emn. Md. V.

HARRAN



Sedat EREM
Komiser
İlçe Emn. A.V.

HALFETİ

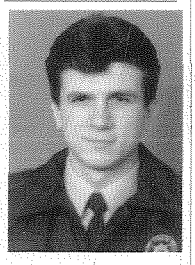

Kutup Filibeli
Komiser
İlçe Emn. A.V.

BİRECİK

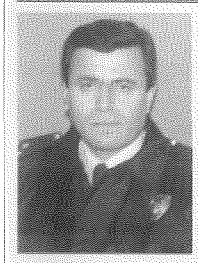

Yunus ÖZTÜRK
4. Sınıf Emn. Md.
İlçe Emn. Md.



Burhan TORUN
Başkomiser
Trafik Br. Amiri

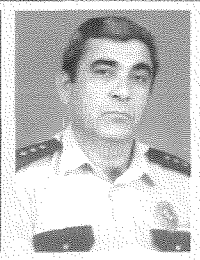

N.Sami DÖLEK
Başkomiser
Karakol Amiri

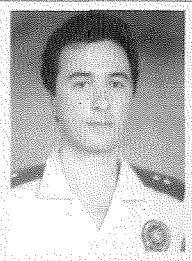

A.Osman SARIÇALI
Komiser
TEM - Asayiş A.

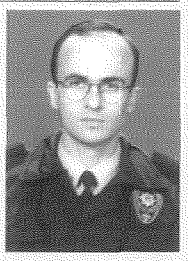

Selahattin ALTIKULAÇ
Komiser
Karakol Grp. A.

HİLVAN

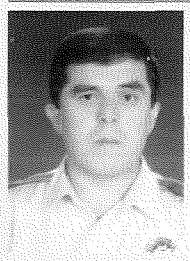

İbrahim OYLUKAN
Başkomiser
İlçe Emn.Md.V.

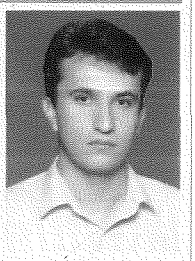

Osman CAN
Komiser
Karakol Amiri

SİVEREK

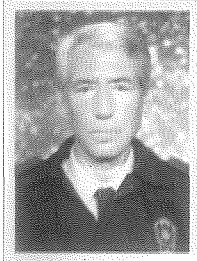

Ali EREN
4. Sınıf Emn. Md.
İlçe Emn. Md.

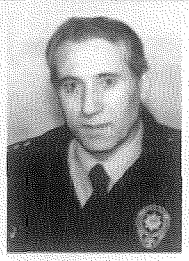

Şerafettin CENGİZ
Başkomiser
Asayiş Büro A.



Ahmet BİLİCİ
Başkomiser
Bölge Trf. Büro A.

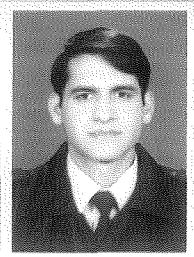

Ali TÜREDİ
Komiser
Tem. Büro Amiri

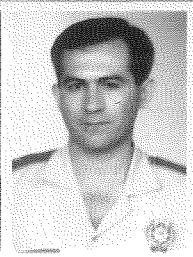

Adem ERDURUCAN
Komiser
Merkez Krk. A.

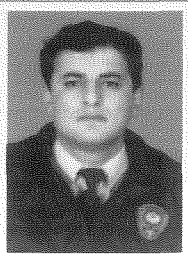

Nedret BULUT
Komiser
Çarşı Karakol A.

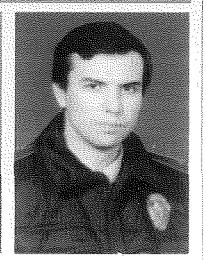

Üzeyir UYGUR
Komiser
Personel Büro A.

VİRANŞEHİR

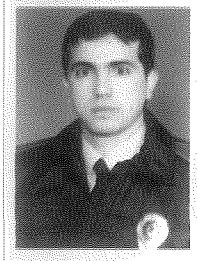

Bayram TEKİN
Başkomiser
İlçe Emn. Md. V.

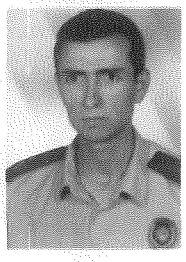

Arif BOZDEMİR
Komiser
Bölge Trf. Amiri

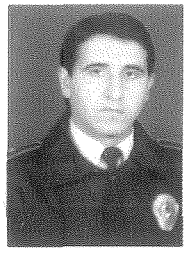

Sadık KESKİN
Komiser
TEM-Asayiş A.

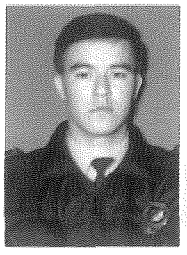

Faruk ADIGÜZEL
Komiser
Karakol Amiri

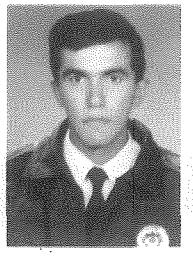

Abdullah ERPEN
Komiser
Karakol Amir Yrd.

SURUÇ

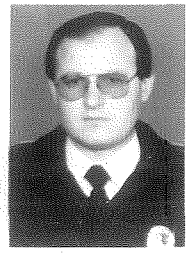

Bayram BOLAT
Komiser
İlçe Emn. Md. V.

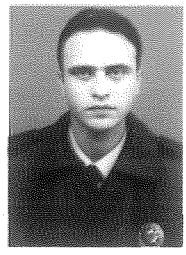

İbrahim GÜNER
Komiser Yrd.
Karakol Amir Yrd.

İdari Büro Amirliği Özel Kalem



ŞURKAV KÜTÜPHANESİ
Demirbaş No.
1515

M.Yaşar TAPKAN
Komiser Yardımcısı / Özel Kalem Amiri

Özel Kalem İdari Büro Amirliği; 1 Komiser Yardımcısı, 6 Polis Memuru, 1 Çarşı ve Mahalle Bekçisi kadrosu ile hizmet yapmaktadır.

Özel Kalem İdari Büro Amirliğinin görevi Emniyet Müdürünün günlük proğramlarını düzenlemek, danışmanlık hizmetleri, günlük gelişen olaylar ile ilgili düzenli bilgi aktarımı, Basın ve Halkla İlişkiler, koruma ve şoförlük hizmetleri, yazışmalar, emir ve talimatlar ile ilgili işlemler, sekreterlik hizmetleri, ziyaretçileri kabul gibi hizmetleri yürütmektedir.



Şanlıurfa Emniyet Müdürlüğü Özel Kalem Amirliği Personeli

İstihbarat Şube Müdürlüğü



Şanlıurfa Emniyet Müdürlüğü Hizmet Binası

İstihbarat Hizmeti, Emniyet Teşkilatının kuruluşunu ve çalışma şeklini hüküm altına alan 3201 sayılı Emniyet Teşkilatı Kanununun yürürlüğe girmesiyle birlikte "Önemli İşler Müdürlüğü" adı altında Emniyet Hizmetinin ayrılmaz parçası olarak teşkilatlanmıştır.

Aynı kanuna dayanılarak çıkartılan yönetmelik hükümlerine göre 1975 yılından itibaren ilimizde "İstihbarat Şube Müdürlüğü" *makama doğrudan bağlı olarak teşkilatlanmıştır.*

İstihbarat Şube Müdürlüğümüz il merkezi ve ilçelerimizde devletin ülkesi ve milletiyle bölünmez bütünlüğüne, anayasal düzenine ve genel güvenliğine dair önleyici ve koruyucu tedbirler almak, emniyet ve asayişi sağlamak üzere, ilimiz genelinde istihbarat faaliyetlerinde bulunur. Bu amaçla bilgi toplar, değerlendirir, yetkili mercilere veya kullanma alanına ulaştırır.

Son dönemde; İstihbarat Şube Müdürlüğümüzün başta bilgisayar olmak üzere diğer teknolojik gereksinimlerinin azami ölçüde karşılanmasına büyük önem verilmektedir.

İlimizde başta PKK ve Hizbullah terör örgütlerine yönelik olarak sürdürülen başarılı operasyonel çalışmalarda İstihbarat Şube Müdürlüğümüzün yapmış olduğu çalışmaların öneminin büyük olduğu aşikardır.

Özellikle insan hakları sorununun çok hassas olarak irdelendiği ülkemizde yıkıcı ve bölücü örgütlerle demokratik sınırlar içerisinde etkin bir mücadele yürütmenin, çok iyi teşkilatlanmış, yeniden organize olmuş bir istihbarat teşkilatıyla mümkün olduğu bilinen bir gerçektir.

Kim ne derse desin...
En umutsuz gecelerin kör karanlığında,
Duyulan soluk, çarpan yürek biziz,
Devletin selameti, milletin mutluluğu şiarımız,
Çaresiz dudaklardaki ilk dilek biziz.

Biziz* sessiz, sakin *savarız tufanları,
***Biziz zaferlerin* isimsiz kahramanları...**

Görür, duyar biliriz,
Tanrı muinimiz, ulu önder rehberimiz,
Bu uğurda şahadeti korkmadan tadan biziz,
Huzur, güven, beka, gelişmedir duamız
Bu bayrağı burca yücelten çelik bilek biziz..

Biziz* sessiz, sakin *savarız tufanları,
***Biziz zaferlerin* isimsiz kahramanları...**

"Burada sizlerin, devletin ve milletin selameti için kullanabileceğimiz yöntemleri öğrettik, adına kısaca "İstihbarat" dedik. İspiyonluk öğretmedik. Bizleri unutun ama, bu lafı unutmayın. Hiç kimsenin şahıs olarak çıkarına, menfaatine hizmeti öğretmedik. Ölçü; devletin bekası, selameti, vefa ve saadetidir."

A.Turhan ŞENEL / Vali
YYFM Kursu Mezuniyet Töreni,
16.07.1998

Rahmetle Anıyoruz...

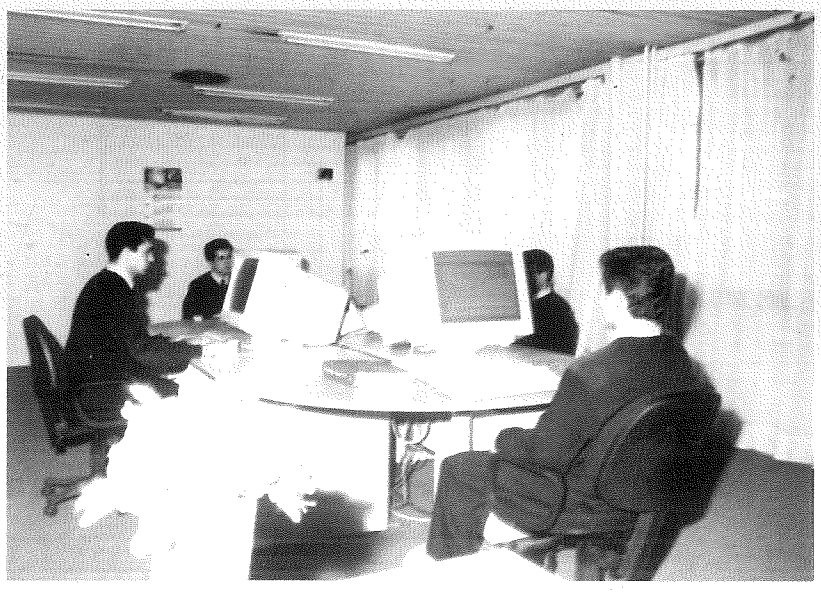

Türk Polis Teşkilatının her biriminde olduğu gibi İstihbarat çalışmalarında da çağın tüm ileri teknolojilerinden istifade edilmektedir.

Özel Harekat Şube Müdürlüğü



Mehmet YILDIZ
Başkomiser / Özel Harekat Şb. Md. V.

Özel Harekat Dairesi Başkanlığı yurdumuzda meydana gelen terör olaylarına müdahale etmek, herhangi bir nedenle rehin alınan kişi, bina, araç ve tesisleri kurtarmak, siyasal idarelerde değişiklik yapmak amacıyla Anayasal düzeni yıkmak isteyenlerin emellerine engel olmak, bir takım istek ve şartların zorla kabulünü sağlamak emeline karşı koymak, devletin uluslararası kişiliğini zayıflatmak amacıyla Türk ve yabancı asıllı suçlularla birlikte bina, araç ve kişilerin rehin alınması durumunda kurtarılmalarına sağlamak, ülkemizde var olan birlik ve beraberliğe gölge düşürmek ve devlet düzenini değiştirmek amacıyla örgütsel faaliyetlerde bulunan kişi veya kişilere karşı ani müdahalede bulunmakla görevlidir.

Özel Harekat Şube Müdürlüğü, ilimizde 1985 yılında Özel Harekat Grup Amirliği olarak kurlmuş, 1987 yılında Özel Harekat Şube Müdürlüğüne dönüştürülmüştür. Şubemiz 1993 yılına kadar Yenişehir Karakolu binasında faaliyetlerini yürütmüş, daha sonra Diyarbakır yolu üzerinde bulunan Emniyet Müdürlüğü ek bina tesislerine taşınmıştır.

Birimimiz silahlı terör örgütlerini etkisiz hale getirmek, rehin aldıkları kişileri ve kaçırdıkları veya işgal ettikleri uçak, tren, gemi, araç ve tesisleri kurtarmak için ani müdahale ve operasyon yapmak üzere kurulmuş olup, halen Türkiye genelinde 47 şube müdürlüğüyle görevini icra etmektedir. Özel Harekat Birimleri devletimizin anayasal düzenini yıkmak, ülke ve milletiyle bölünmez bütünlüğünü bozmak ve genel güvenliği sarsmak isteyen suçlu ve teröristlerle şehir ve kırsal alanlarda canları pahasına görev yapmaktadır. Personelimiz her türlü tabiat şartlarında görev yapacak tarzda, atış gücünün yükseltilmesi ve bedeni, fiziki yeteneklerinin en üst seviyeye çıkarılması için Özel Harekat kursuna tabi tutulduktan sonra birimimizde görev almakta ve bu becerilerinin korunması için düzenli olarak eğitim faaliyetleri icra edilmektedir.

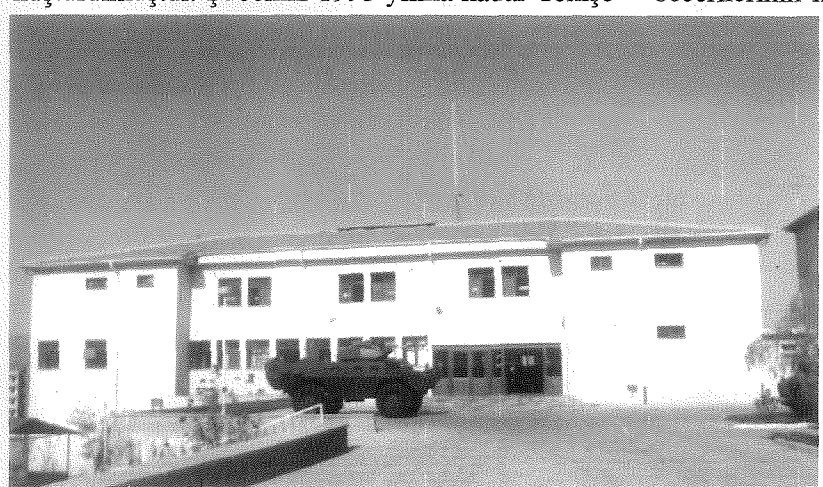

Şanlıurfa Özel Harekat Şube Müdürlüğü binası..

Şubemiz, ilimizde göreve başladığı günden itibaren, ülkemiz ve milletimize kast eden terör odaklarıyla kahramanca mücadele etmiş ve edecektir. Bu uğurda birçok arkadaşımız gazilik mertebesine, polis memuru Temel YETİMOVA ve polis memuru Mehmet KESKİN de şehitlik mertebesine ulaşmışlardır. Şehitlerimizin kanı yerde kalmamış ve anıları sonsuza dek yüreğimizde yaşayacaktır. Bu vesile ile şehitlerimize Allah'tan rahmet diler, kan ve ter dökerek hizmet eden arkadaşlarımıza minnettarlığımızı sunuyoruz.



Personele teorik bilgilerin verildiği dersten bir görüntü.

Özel Harekat Polisine

Özelsin hareketsin, tutkunsun
Vatanın toprağına
Sevdalısın, vurgunsun
Türkün al bayrağına

Sen kanından çekilmiş
Birer kılıç arslansın
Güzel Türkiyem için
Mehmet'sin, kahramansın

Vatan hainlerine dağlar da
Dar gelecek
Hangi ine girsen
Orada geberecek

Milletime söz verdim
Bu bayrak inmeyecek
Özel harekatımın
Sesi hiç dinmeyecek

Yavuz'dan aldın dersi
Şehit düştün vatana
Kurban olayım
Seni yetiştiren atana

Vur aslanım bir daha
Bu vatanı satana
Şehidine söz verdim
Bu bayrak inmiyecek
Söz verdim milletime
Bu ezan dinmiyecek

Abdullah KAPLAN
Tarih Öğretmeni, Polis Koleji Md.lüğü



Kondisyon salonunda personelin serbest çalışmalarından bir görüntü.



Sen özel harekatın
Dağlar meskenin olmuş
Bu sevdanın çilesi
Yiğidim sende kalmış

Vatan hainlerinin,
Hepsi de hasmın olmuş
Şehidine söz verdim
Bu bayrak inmeyecek
Özel harekatımın
Sesi hiç dinmeyecek...

EKKM Şube Müdürlüğü



Naci KAHYA
4. Sınıf Emniyet Müdürü / EKKM Şube Md.

Emniyet Komuta ve Kontrol Merkezi Şubemiz 20.4.1981 gün ve Emniyet Genel Müdürlüğü AKKM Daire Başkanlığının 59997 sayılı Genelge emirleri ile gönderilen "Emniyet Teşkilatı Komuta ve Kontrol Merkezleri" Yönergesine göre 14.05.1981 tarihinde kurularak faaliyete geçirilmiştir.

Emniyet Genel Müdürlüğü Personel Daire Başkanlığının 13.01.1988 Tarihli Genelge emirleri ile T.M.K. değişikliklerinde (A) Tipi İl Emniyet Müdürlüklerinde hizmet veren İstatistik Şube Müdürlüklerinin lağvedilerek EKKM Şube Müdürlüklerine bağlı büro haline dönüştürülmesi istenildiğinden, İstatistik Şube Müdürlüğü 11.02.1988 tarihinde Şubemize bağlı Büro haline dönüştürülmüştür.

Bakanlık Makamının 03.07.1995 tarihli olurları ile kurulması uygun görülen "GÖZALTI İZLEME BÜRO AMİRLİĞİ" kurularak faaliyete geçirilmiştir.

Genel Müdürlüğümüzün emirleri ile 01.01.1996 tarihinden itibaren Şubemiz Gözaltı İzleme Bürosu 3 memur ile 12/24 esasına göre görev yapmaktadır. Bu büromuz aynı zamanda Haberleşme Büro Amirliği görevini de yapmaktadır.

Gözaltına alınan şahıslar hakkında bilgilerin bilgisayar yüklenmesi, Şubemizde görevli Proğrama girme yetkisi bulunan (4) personel tarafından yapılmaktadır.

Şubemiz, İdari, Gözaltı İzleme, Haberleşme, İstatistik ve Değerlendirme Büro Amirlikleri olmak üzere Toplam (5) Bürodan oluşmaktadır.

Eğitim Durumu

1997 yılı Hizmetiçi Eğitim Proğramına yeteri kadar personel gönderilerek personelin hizmetle ilgili bilgilerinin yenilenmesi sağlanmıştır. Ayrıca



Sportif ve diğer etkinlikler için Emniyet tedbirlerinin düzenlenmesi



EKKM Şube Müdürlüğü Personeli

Makamdan gelen prensip emirler personelimize tebliğ edilerek bilgi sahibi olmaları sağlanmaktadır.

Mevcut Hizmet Durumu

Emniyet Müdürlüğümüz hizmet binasına ait 3 odada hizmet vermekte olan Şubemiz, mevcut imkanlar içerisinde en iyi hizmeti vermek için gayret sarfetmektedir.

Şubemizce yürütülmekte olan hizmetler;

1- İlimizde meydana gelen ve önem arzeden olayları en seri şekilde, kısa ve öz olarak A.K.K.M. Daire Başkanlığına bildirmek.

2- İlçelerimizden gelen suç bildirimlerini çoğaltarak ilgili birimlere dağıtmak.

3- Asayiş Şube Müdürlüğünce günlük olarak hazırlanan Asayiş Bülteninden yararlanarak istatistikleri hazırlamak.

4- İlimiz Polis Sorumluluk bölgesinde meydana gelen İntihar olaylarını Devlet İstatistik Enstitüsüne bildirmek.

5- Müdürlüğümüze bağlı birimlerce gözaltına alınan şahıslar için düzenlenen "Gözaltı Takip Formlarını" düzenli olarak Genel Müdürlüğe bağlı bilgisayara yüklemek.

6- Her ay sonunda İlimizde meydana gelen Terör, Kaçakçılık, Asayiş, Trafik ve Toplumsal olayların bir önceki yılın aynı ayı ile mukayesesini yaparak AKKM Daire Başkanlığına göndermek.

7- Her ay sonunda İlimizde meydana gelen olaylarla ilgili İstatistik formlarını AKKM Daire Başkanlığına göndermek.

8- Ocak - Nisan - Temmuz - Ekim aylarında Haberalma formu düzenleyerek AKKM Daire Başkanlığına göndermek.

9- Yıl sonunda Yıllık suç istatistiklerini tanzim ederek AKKM Daire Başkanlığına göndermek.

10- İlimizde yapılacak olan sportif ve diğer etkinlikler için emniyet tedbirleri düzenlemek ve ilgili birimlere dağıtımını yapmak.

Emniyet Hekimliği



Dr.Fatih TONKAZ
Emniyet Hekimi

Şanlıurfa Emniyet Müdürlüğü bünyesinde Emniyet Başhekimliği olarak faaliyet yürüten Emniyet Hekimliği 27.01.1983 tarihli "EYG 5-4 Emniyet Genel Müdürlüğü Sağlık İşleri Daire Başkanlığı Bölge Polis Poliklinikleri Kuruluş, Görev ve Çalışma Yönergesi" esaslarına göre kurulmuş ve yönergenin amacı doğrultusunda Emniyet Teşkilatı personeli ile emeklilerin ve bunların bakmakla yükümlü oldukları aile fertlerinin ayakta muayene, tetkik, teşhis ve tedavi hizmetlerini yerine getirmektedir.

Emniyet Hekimliği bünyesinde sağlık hizmetleri bölümü (poliklinik) ve idari büro mevcut olup, poliklinik hizmetleri bir Emniyet hekimi ve İl Sağlık Müdürlüğünden geçici olarak görevlendirilen pratisyen bir hekim tarafından, İdari Büro hizmetleri de bir sivil memur tarafından yerine getirilmektedir.

1. Personel Durumu:

Emniyet Hekimliğimizde (1) doktor, (1) Sivil memur ve (1) Tek.Yrd. bulunmaktadır.

2. Yerleşim Durumu:

Emniyet Hekimliği, Şanlıurfa Emniyet Müdürlüğünün birinci katında üç odadan müteşekkil olup, bir oda doktor odası, bir oda poliklinik hizmetleri, bir oda da hasta kabul ve idari hizmetler için kullanılmaktadır.



Emniyet Hekimliği Personeli

Emniyet Hekimliği ünitesinde, mesai saatleri dahilinde her zaman, ekip halinde steril bir ortamda sağlık hizmetleri verilmektedir.



Bölgemizde Sık Görülen Hastalıklar:

Trahom, sıtma, tbc., lepra.

-Çocuk dönemi hastalıkları: Kızamık, boğmaca.

- Vektör kaynaklı hastalıklar: Sıtma, şark çıbanı, paraziter hastalık.

Bu hastalıklardan daha çok sıtma hastalığı Siverek ilçemiz bölgesinde, şark çıbanı ise il merkezinde görülmektedir. Trahom Akçakale, Suruç, Viranşehir ilçelerimizde görülmektedir. Kızamık ve buna bağlı çocuk ölümleri daha çok kırsal kesimde görülmektedir.

-Bölgeye özgü zararlı alışkanlıklar:

-Yakın akraba evlilikleri

- Bebek kundaklama

-Lohusa kadınlara bazı yiyecek ve içeceklerin kısıtlanması

-İshal ve kızamık geçiren çocuklara su verilmemesi

- Kırık ve çıkıkların hastane yerine ehliyetsiz kişilere tedavi ettirilmesi.



Emniyet Hekimliği ünitesinde hasta muayene odası

Evrak - Arşiv Şube Müdürlüğü

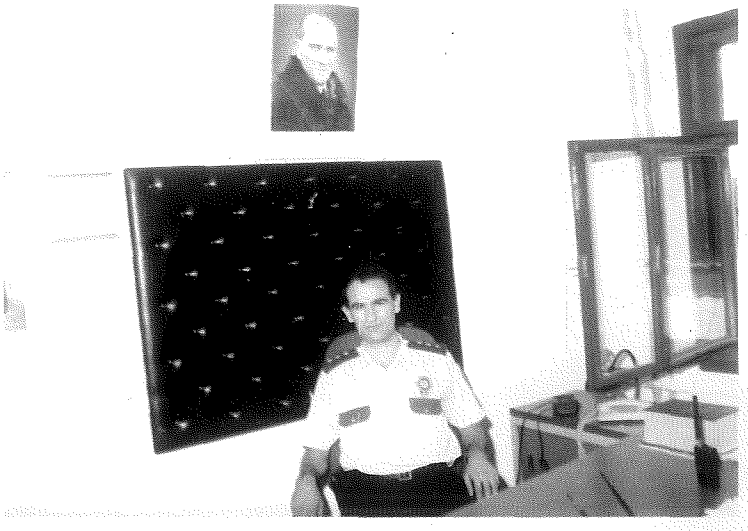

Yüksel YILMAZ
Başkomiser / Evrak - Arşiv Şb. Md. V.

Arşiv: Emniyet Genel Müdürlüğü Merkez ve Taşra Teşkilatlarının faaliyetleri sonucu meydana gelen Özel ve Tüzel kişilerin lehine ve aleyhine hukuki sonuç doğuran her güncelliğini kaybeden evrak, döküman, belge, mikrofilm, bant ve kaset gibi nesnelerin saklandığı yerdir.

Evrak: Yapılan hizmetler nedeniyle üretilen ve fikri muhteviyatı olan her türlü yazılı basının resm edilmiş, banda veya filme alınmış belge ve mesajların tümüdür.

Kuruluş: Kuruluşumuz T.M.K. Esasına göre Üç Bürodan oluşmaktadır.

a) İdari Büro: Şubemize ait evrakların yazışmalarını yapmaktadır.

b) Gelen-Giden Evrak Bürosu: Müdüriyete ait giriş yapan evrakların kaydı yapılarak Şubelere dağıtımını sağlamak, çıkışına tabii ervakların postalanmasını sağlamaktır.

c) Arşiv Bürosu: Müdüriyet Arşivinin tek çatı altında toplanması, Evrakların fişlenerek dosyalama işlemleri yapılmasını sağlamaktır.

Kuruluş Amacı: Evrak - Arşiv Şubesi, Emniyet Müdürlüğü Merkez birimlerine ait Evrak, Fiş, Dosyalama işlemler ile dosya dökümanlarının etkin, verimli seri ve doğru bir şekilde yürütülmesini sağlamak üzere 21.8.1984 tarihinde Valilik onayı ile kurulmuştur.

Personel Sayısı: Evrak Arşiv Şube Müdürlüğünün personel mevcudu halen 1 Şube Müdür V., 6 Polis Memuru, 1 G.İ.H.Memuruyla görev yürütmektedir.



Evrak - Arşiv Şube Personeli

Sivil Savunma Büro Amirliği



İsmail AKTAŞ
Başkomiser / Sivil Savunma Büro Amiri

uruluşu: Sivil Savunma uzmanlığının Merkez ve Taşra Teşkilatlarıyla; Sivil Savunma Bürolarının Makama bağlanması hususundaki 12.01.1989 tarihli Bakanlık oluru ile uygun görülmüş olup, Personel Şube Müdürlüğü bünyesinde faaliyetlerini sürdüren Sivil Savunma Bürosu 09.10.1989 tarihinden itibaren Makama bağlanmak suretiyle faaliyete geçirilmiştir.

Faaliyetleri:

a) Olağanüstü Hal, Seferberlik ve Savaş durumlarında uygulamaya konulacak olan, Genel Emniyet ve Asayiş Planı, İl Trafik kontrol planı, Sansür Planı, İstihbarat ve İstihbarata karşı koyma planı, Enterne planı, Yabancı Gayri Resmi Personel ve Turistlerin nakil, barındırma ve enterne planlarının ilgili birimler tarafından hazırlanmasını sağlayarak Sivil Savunma Müdürlüğü ile koordineli olarak bu planların bir bütün halinde uygulanmasını sağlamak.

b) Emniyet Müdürlüğüne ait Sivil Savunma Planını hazırlamak ve bu Planda belirtilen servislerde görevli Personelin teşekkülünü yapmak.

c) Personel erteleme ve iptal işlemlerini yapmak.

d) Sivil Savunma hizmetlerinde görev yapacak Araç Erteleme ve İptal işlemlerini yapmak.

e) Emniyet Müdürlüğü Koruyucu Güvenlik hizmetleri planını yapmak.

f) Vilayet Makamı tarafından hazırlanan Milli Alarm Planını dosyada Muhafaza etmek ve verilen emir doğrultusunda uygulanmasını sağlamak.

g) Sivil Savunma Müdürlüğü ve diğer kurumlarla ilgili konularda koordineli olarak işbirliği yapmak.

ğ) Kamu Binalarının Yangından korunması Yönergesi esaslarına, göre hizmet binalarının elektirik, su ve yangın söndürme cihazlarının kontrolünü yaptırmak.

h) Sivil Savunma Servislerinde görevli personelin Bakanlıktan gelen programa göre eğitimlerini yaptırtmak. Ayrıca verilen eğitim doğrultusunda Sivil Savunma Tatbikatlarını yaptırtmak.



Sivil Savunma Büro Personeli

Güvenlik Şube Müdürlüğü

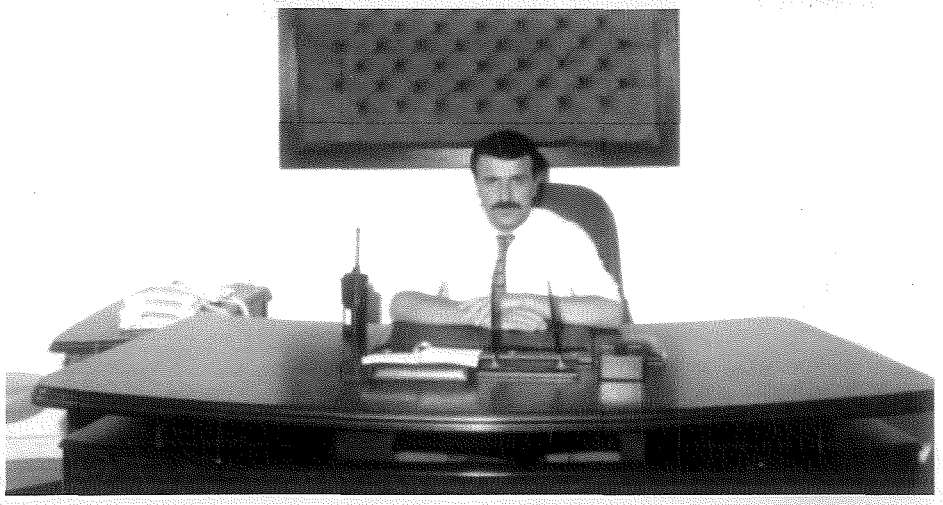

Hilmi ALTUNIŞIK
Başkomiser / Güvenlik Şube Müdür V.

Güvenlik Şube Müdürlüğü, İçişleri Bakanlığının 13.01.1988 tarihli olurları ile 1. Şube Müdürlüğü bünyesinden ayrılarak 12 Bürodan müteşekkil müstakil Şube Müdürlüğü olarak hizmet vermektedir.

Güvenlik Şube Müdürlüğünün amacı; Devletin anayasal düzenine iç ve dış güvenliğine, ülkesi ve milletiyle bölünmez bütünlüğüne ve kamu düzenine yönelik yıkıcı faaliyette bulunan kişi veya teşkilatları tespit etmek, bunları zararsız hale getirmek için gerekli tedbirleri almak, bazı Anayasal ve yasal kurum ve kuruluşlar ile demokratik kitle örgütlerinin yasa hükümlerine uygun olarak kurulmalarına ve faaliyette bulunmalarını izlemek, ilçe teşkilatlarının bu yöndeki faaliyetlerine yön vermek, koordinesini sağlamak ve bunları izlemek üzere kurulan Emniyet Müdürlüğü Güvenlik Şube Müdürlüğünün görev, çalışma, esas ve usulleri ile yetki ve sorumluluklarını düzenlemektir.

Güvenlik Şube Müdürlüğünün Görevleri

a) Devletin Anayasal düzenini, ülkesi ve milletiyle bölünmez bütünlüğnü, kamu düzenini yıkarak, yerine istedikleri doğrultuda bir devlet düzeni kurmak amacındaki yasa dışı kurulmuş, örgütler dışındaki kişi veya teşkilatlar hakkında bilgi derleyerek değerlendirmek, demokratik kitle örgütlerinin kuruluş ve faaliyetlerinin yasa hükümlerine uygunluğunu izlemek ve değerlendirme sonucundan elde edilen verilerden yararlanarak İlçe teşkilatlarının çalışmalarına da yön vererek elde edilen dökümanları Genel Müdürlüğe ve diğer İllere bildirmek,

b) Anayasal düzeni yıkmaya yönelik yıkıcı faaliyetlerle ilgili gelişmeleri izleyerek raporlar hazırlamak suretiyle ilgili makamlar nezdinde uyarılarda bulunarak yapılacak çalışmalar ve alınacak tedbirlere ışık tutmak,



Emniyet Ek Hizmet binası (Güvenlik Şube)



c) İl Merkezi ve İlçeler düzeyinde meydana gelen Devlet Güvenliğini ilgilendiren olaylar ile legal olarak faaliyet gösteren kişi ve kuruluşların çalışmalarını izlemek, değerlendirmek ve bu bilgileri Genel Müdürlüğe bildirmek,

d) İl Merkezi ve İlçelerde ikamet eden ve çeşitli nedenlerle bulunan azınlıkların her türlü faaliyetlerini izleyerek bunlara ait işlemlerin kanuna ve anlaşmalara uygun olarak yürütülmesini sağlamak,

e) Devlet Güvenliği bakımından yurt dışına çıkmaları veya yurda girmeleri sakıncalı görülenler hakkında tahdit konulması için yetkili birimlere teklifte bulunmak,

f) Uzman araştırıcı, gözlemci olarak veya öğrenim, burs, inceleme gibi amaçlarla İl'e gelecek kişi ve heyetlerin talepleri konusunda ilgili Şube Müdürlükleri ile gerekli çalışmaları yapmak. Genel Müdürlüğe bilgi vermek,

g) Siyasi Partilerin İl Merkezi ve İlçelerinde teşkilatlanmalarına ilişkin işlemleri yapmak ve faaliyetlerinin kanunlar çerçevesinde yürütülmesini izlemek,

h) İl Merkezi ve İlçelerde yapılacak genel ve mahalli seçimlerin kanunlar çerçevesinde ve güvenlik içinde yapılmasını sağlayıcı güvenlik tedbirleri almak ve bununla ilgili işlemleri yapmak,



Güvenlik Şube Çalışanları

i) Toplantı ve Gösteri yürüyüşü yapma hakkının kanunlar çerçevesi içinde kullanılması için önleyici güvenlik tedbirlerinin alınmasını sağlamak,

j) Sendika, federasyon ve konfederasyon kurulmaları ve teşkilatlanmaları ile ilgili işlemleri yürütmek ve bu kuruluşların yasal ve yasadışı her türlü faaliyetlerini izleyerek kanun dışı çalışmalarını önleyici gerekli tedbirlerin alınmasını sağlamak,

k) Dernek, federasyon, konfederasyonların kuruluş ve teşkilatlarını ve bu kuruluşların faaliyetlerini kanunlar çerçevesinde yapmalarının sağ-



Güvenlik Şube Çalışanları (Hatıra Resim)

lanmasına ve zararlı faaliyetlerin önlenmesine ilişkin işlemleri yürütmek,

l) Grev ve lokavt hakkının sendikalara üye olma veya ayrılma ve çalışma hürriyetinin kanunlar çerçevesinde kullanılması hususundaki tedbirlerin alınmasını sağlamak,

m) İşçilerin ve öğrencilerin toplanma, dernek kurma ve diğer yasal hak ve hürriyetlerini kullanmaları sırasında devlet güvenliği aleyhinde yıkıcı ve bölücü faaliyette bulunan kişi ve örgütler tarafından meydana getirilmesi muhtemel toplumsal olayları önleyici tedbirlerin alınmasını sağlamak,

n) Basın, matbaalar, küçükleri zararlı yayınlardan koruma, yabancıların film çekimi ile sinema, video ve müzik eserleri hakkındaki mevzuatda öngörülen işlemleri yapmak,

o) Gizli ve gizlilik dereceli yerlerde çalışacak personel ile Bakanlık ile Kamu Kurum ve Kuruluşlarında yeni işe alınacak personel hakkında gerekli güvenlik soruşturması ve arşiv araştırmasını yapmak,

ö) Dernekler Kanunu kapsamına giren derneklerin yönetim yerleri, müesseseleri ve her çeşit eklentilerinde, tüzüklerinde gösterilen amaç ve bu amacı gerçekleştirmek üzere sürdüreceği bildirilen çalışmalar doğrultusunda faaliyet gösterip göstermediklerini, işlemlerini, defterlerini ve hesaplarını mevzuata ve tüzüklerine uygun olarak yürütüp yürütmediklerini denetlemekle görevlidir.

Güvenlik Şube Müdürlüğünün yukarıda belirtilen amaç ve görevleri, aşağıda sıralanan (12) Büro Amirliği tarafından yürütülmektedir.

1- İdari Büro Amirliği,
2- Güvenlik Soruşturma Büro Amirliği,
3- Basın Yayın Büro Amirliği,
4- Dernekler Büro Amirliği,
5- Siyasi Partiler Büro Amirliği
6- Sendikalar Büro Amirliği,
7- Toplumsal Olaylar Büro Amirliği,
8- Azınlıklar Büro Amirliği,
9- Ekipler Büro Amirliği,
10- Fiş Dökümantasyon Büro Amirliği,
11- Koruma Büro Amirliği,
12- Radyo Tv. İzleme Büro Amirliği,

Güvenlik Şube Müdürlüğünün bu hizmetleri, (1) Şube Müdür V., (1) Komiser Yardımcısı, (40) Polis Memuru ve (2) Çarşı ve Mahalle Bekçisi tarafından yürütülmektedir.

Güvenlik Şube Müdürlüğünün hizmetlerinde kullanılan (6) adet otomobil bulunmaktadır.



Radyo - Tv Yayın İzleme - Kontrol Bürosu

GÜVENLİK ŞUBE MÜDÜRLÜĞÜ Tarafından Halkla İlişkiler Alanında Yapılan Çalışmalar



















Polis Teşkilatının 153. Kuruluş Yıldönümü nedeniyle çeşitli mesajları ve resimleri içeren 12 bin adet renkli çıkartma etiket basılmıştır. Bunlar okullara, toplu taşıma araç sürücülerine ve vatandaşlara dağıtılmıştır.

Bu yıl 23 Nisan Çocuk Bayramı nedeniyle öğrencilere yönelik Türk Bayrağı ve defter etiketleri, Atatürk'ün Gençliğe Hitabesi ve İstiklal Marşı çıkartma etiketlerinden toplam 20.000 adet bastırılmak suretiyle ilköğretim okullarına dağıtımı yapılmıştır. (Aşağıdaki etiketler)

10 Nisan Polis Gazetesinin 1. sayısı

Polis Teşkilatının 153. kuruluş yıldönümünde Polis Bayramında yapılan kutlama törenlerinin yanısıra Güvenlik Şube Müdürlüğü çalışanları olarak ilk defa renkli, 12 sayfalık 10 Nisan isimli gazete çıkarıldı. 3.000 adet basımı yapılarak ilimiz merkez ve ilçeleriyle birlikte diğer 79 İl Emniyet Müdürlüklerine dağıtımı yapıldı. 10 Nisan isimli gazete okurların çok büyük beğenisini kazandı.

Güvenlik Şube Müdürlüğü olarak halkla ilişkiler ve tanıtım alanında birçok çalışma yapıldı.

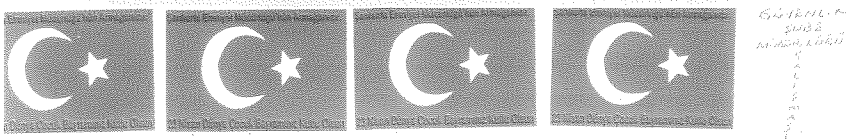





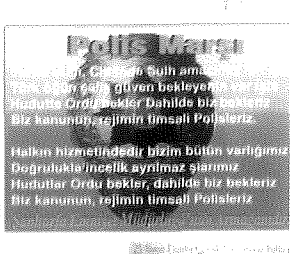

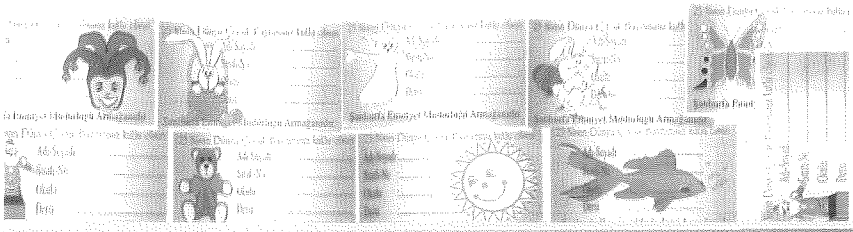

Terörle Mücadele Şube Müdürlüğü



Dr.Mustafa BAĞRIAÇIK
4. Sınıf Emniyet Müdürü / Tem. Şube Müdürü

1980 yılından önce 1. Şube Şefliği adı altında faaliyet gösteren Şubemiz, Şanlıurfa İlinin (A) Tipi Emniyet Müdürlüğü bünyesine alınmasıyla 1. Şube Müdürlüğüne dönüştürülmüştür. Emniyet Genel Müdürlüğünün 13.01.1988 gün ve Personel Daire Başkanlığı emirleri ile daha önceden 1. Şube Müdürlüğü bünyesinde faaliyet gösteren bazı bürolardan Güvenlik Şube Müdürlüğü oluşturulmuştur.

05.08.1991 Gün ve Terörle Mücadele Daire Başkanlığının yazıları ile 1. Şube Müdürlüğü olarak faaliyet gösteren Şubemizin Terörle Mücadele Şube Müdürlüğü adı altında faaliyet göstermesi uygun görülmüştür.

1997 Yılına kadar Emniyet Müdürlüğümüz binasında bulunan Şube Müdürlüğümüzdeki nezarethaneler ve büroların yetersiz oluşu nedeniyle Şubemiz 1997 yılı Ağustos ayı içerisinde Çevik Kuvvet Şube Müdürlüğü ve Özel Harekat Şube Müdürlüklerinin de içerisinde bulunduğu Bölge Trafik Denetleme Şube Müdürlüğü yanındaki ek binaya taşınmış olup, bu binamız Avrupa İnsan Hakları Komisyonunun hazırlamış olduğu raporlardaki standart seviyelerinin üzerinde Nezarethane, Büro ve hizmet birimlerine sahip bir şekilde hizmet vermektedir.



TEM Şube Müdürlüğü Binası

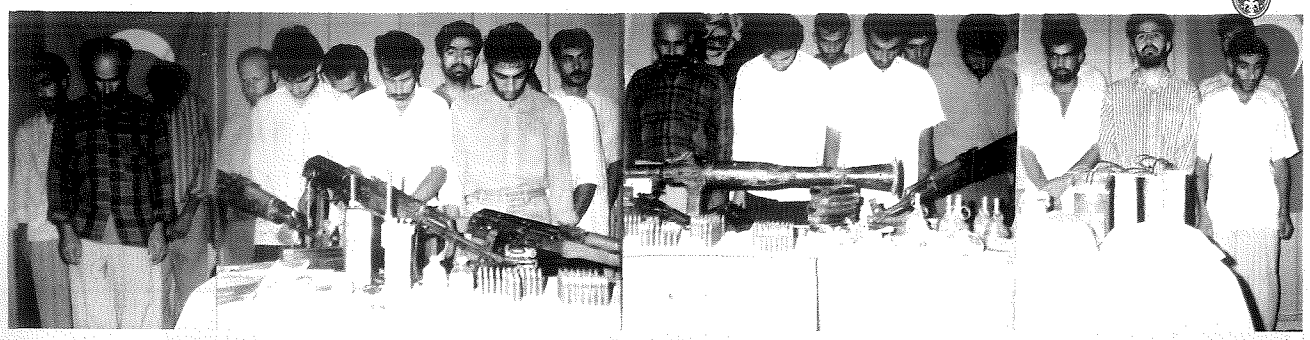

27.06.1996 Günü ilimiz Akçakale ilçesinde yasadışı PKK terör örgütüne yönelik olarak gerçekleştirilen operasyonlarda ele geçirilen sanıklar ile silah, mühimmat ve dökümanlar.



05.031992 Tarihinde ilimiz merkezi, Suruç ve Bozova ilçelerinde yasadışı PKK terör örgütüne yönelik olarak gerekleştirilen operasyonlarda ele geçirilen sanıklar ile silah, mühimmat ve dökümanlar..

İCRAATLAR

	1990	1991	1992	1993	1994	1995	1996	1997	1998
Olay Sayısı	84	62	105	123	86	35	45	39	11
Yak.san.Say	169	274	385	365	241	194	146	182	52
Tutuklanan	82	106	182	190	102	48	39	54	15
serbest	87	168	203	175	139	146	107	128	34

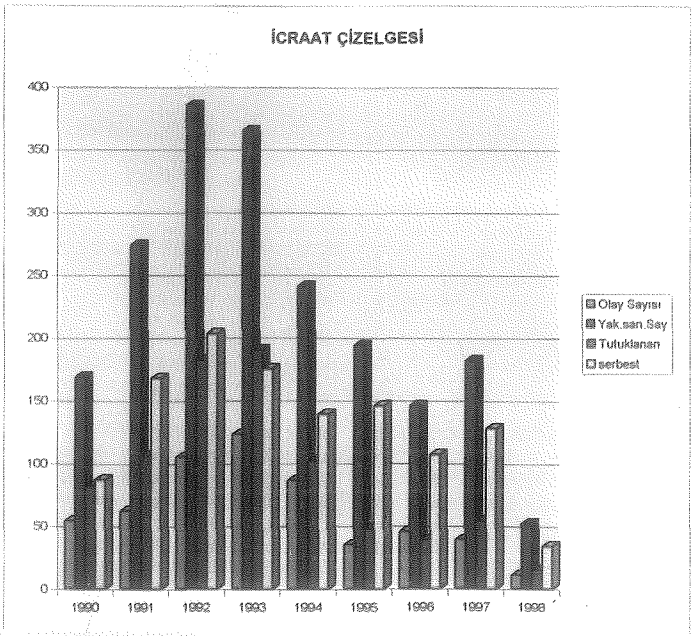

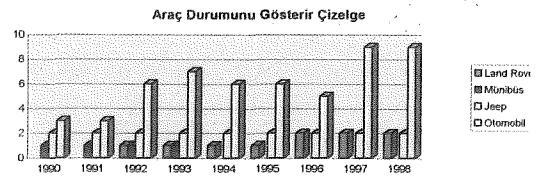

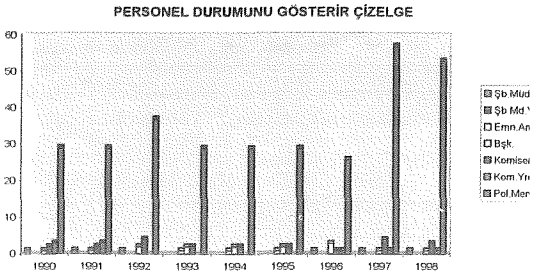

Genel güvenliğimizi ilgilendiren eylemlerin sayı ve sonuçlarına göre değerlendirmeleri yapıldığında devletin anayasal düzeninin ve güvenliğinin gerek marksist - leninist terörist yöntemleriyle gerek aşırı sağ ve irticai faaliyetler ve gerekse bölücü ve bölgeci hareketlere bugüne kadar yapmış olduğumuz başarılı çalışmalar tüm hızıyla devam etmektedir.

Şanlıurfa bugün ülkemizin en huzurlu şehirlerinden birisidir.

Vatandaşın güvenini kazanmış olan güvenlik güçlerimiz Şanlıurfa'da huzurun devamı yolunda hertürlü terör örgütüne karşı rejimin ve huzurun teminatıdır.

Çevik Kuvvet Şube Müdürlüğü



Ahmet KAHRAMAN
4. Sınıf Emniyet Müdürü / Çevik Kuvvet Şb. Md.

Çevik Kuvvet Şube Müdürlüğümüz, Valilik Makamının 20.10.1983 tarihli onayları ile 24.10.1983 tarihinde Şube Müdürlüğü olarak ilimizde faaliyete geçmiştir. Şubemiz halen Şanlıurfa İli Diyarbakır yolu çıkışı sağ tarafta bulunan Emniyet Müdürlüğü Ek Binasında hizmet vermektedir.

T.M.K. Uygulamasına Göre Kuruluş Personel Araç ve Gereç Durumu

1998 Yılı şark atamalarıyla birlikte Şubemizde göreve başlayan Polis Memurlarıyla halen; 1 Şube Müdürü, 1 Emniyet Amiri, 2 Komiser, 192 Polis Memurundan oluşan personel ile hizmet verilmektedir.

192 Polis Memurundan 17'si askerlik görevini ifa etmekle birlikte 6 Polis Memuru diğer birimlerde geçici görevli olarak çalışmaktadır. Şubemizde fiilen görev yapan 168 Polis Memuru bulunup; Bu personelden 75 Polis Memuru askerlik görevini yapmış, geriye kalan 94 Polis Memuru ise askerlik görevini yapmamıştır. Şubemizde mevcut 6 araç bulunmaktadır.

Personelin Eğitim Durumu

Şubemiz Personeline nöbet ve görevler dışında kalan müsait zamanlarda imkanlar dahilinde eğiti-



Çevik Kuvvet Şube Müdürlüğü Personeli

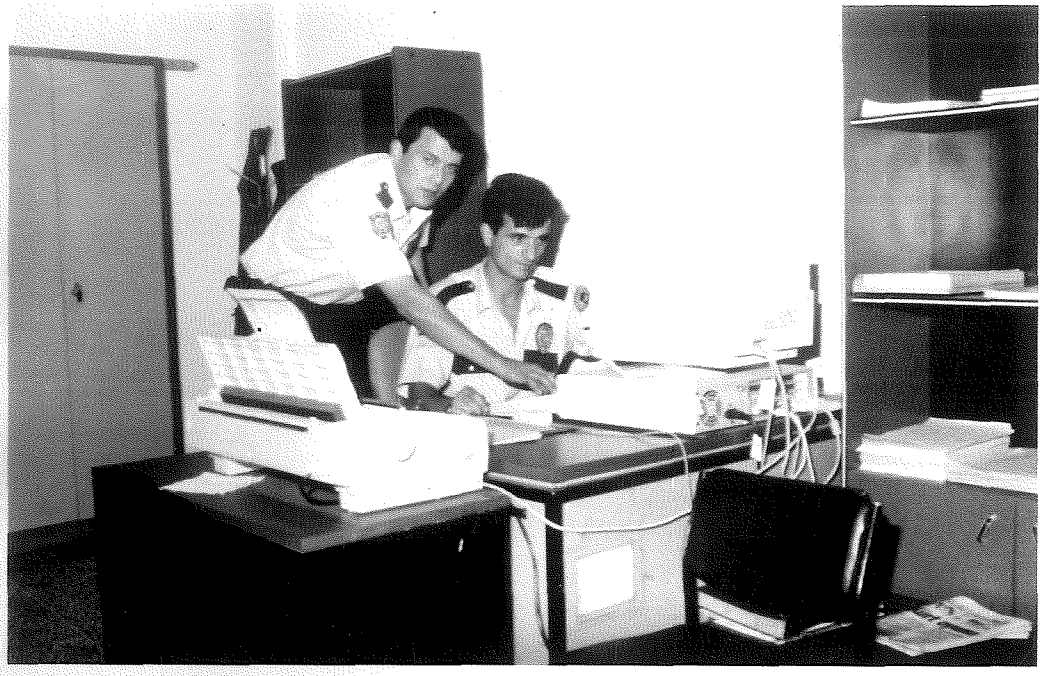

İdari Büro Amirliği

me yönelik faaliyetlerde, toplumsal olaylarda Polisin görevi, hareket tarzı ve toplum psikolojisi konulu derslere ağırlık verilmektedir.

Yapılan eğitimle Polis mesleğine yeni girmiş veya henüz mesleğin başında olan Personele toplumsal olaylarda hareket tarzının nasıl olması gerektiği benimsetilmeye çalışılmıştır. Son zamanlarda meydana gelen olaylar da gözönüne alınarak eğitim sürecine devam edilmiştir. Bu olaylardan sonra genel kritik yapılarak çıkartılan sonuçlar çerçevesinde Personelin eğitilmesi sağlanmıştır. Ancak Personelin tamamını veya büyük kısmını aynı anda toplayarak eğitim yapmanın zorluğundan dolayı sarfedilen çabaya rağmen bazı eksikliklerimiz süratle giderilmektedir.

Eğitim çalışmalarıyla ilgili olarak Şube Müdürlüğümüzde Eğitim Planı hazırlanarak Amir nezaretinde sabah sporu, yanaşık düzen, kama düzeni, zincir düzeni, toplumsal olaylarda müdahale şekilleri, göreve sevk ile kalkan eğitimleri verilmektedir. Yapılan spor çalışmalarında grup oyunları esas alınarak Personelin birbirini daha iyi tanımaları ve toplu

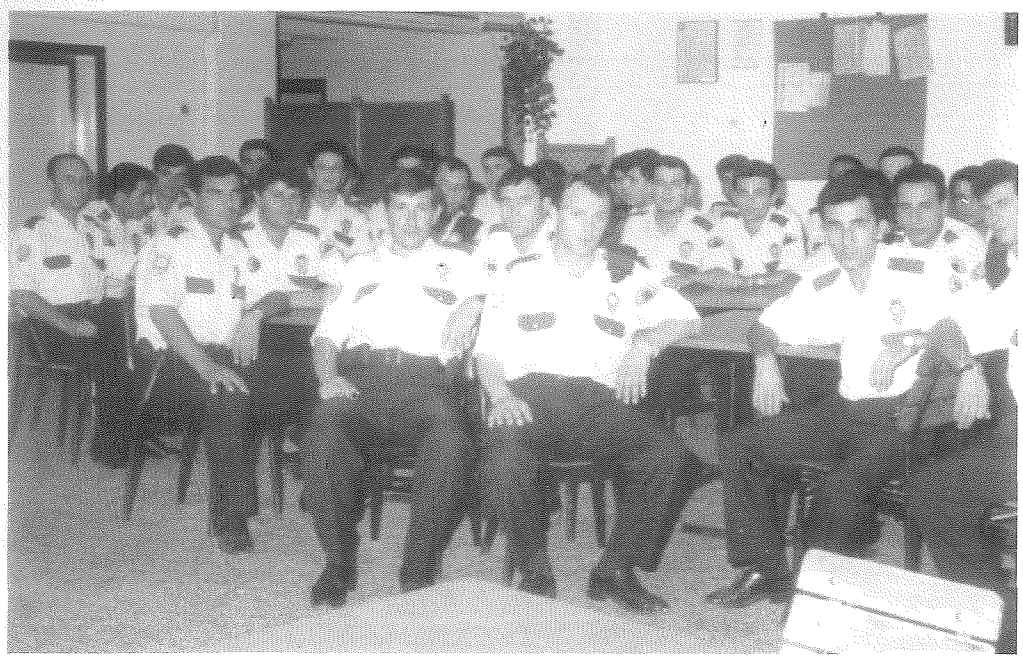

Çevik Kuvvet Şube Personeli Dinlenme Salonunda..



Çevik Kuvvet Şube Personelinin Göreve Sevk Hazırlıkları..

olarak düzenli tarzda hareket etmelerini sağlamak amaç edinilmiştir.

Bunlara ek olarak Şube müştemilatında bulunan 1 Halı futbol sahası, 2 basketbol, 3 voleybol sahası ve 2 masa tenisi ile personelimiz serbest çalışmalarını sürdürmektedir.

Bir arada kalabalık bir ünite olan Personelimiz; Meslekteki terbiye, Amir ve Memur ilişkileri, verilen görevin layıkıyla yerine getirilip, zamanında gelip gitmek ve kılık - kıyafet konularında hiçbir eksik ve aksaklığımızın olmadığı, sevgi ve saygıya dayalı mutlak meslek disiplini sağlanmıştır.

Değişik zamanlarda yapılan denetimlerle, Personelin daha müteyakkız olması görevini layıkıyla yerine getirmesi esas alınmıştır.

Şube Müdürlüğümüz geçmiş yıllara oranla gerek Personel gerekse teçhizat yönünden iyileştirilmiştir. Görev aldığımız tüm çevre emniyeti ve Güvenlik önlemlerinde Şube olarak üzerimize düşen görevlerimizi en fedakar şekilde yapmakta olup;

Cumhuriyetimizin kuruluşunun 75. Yılında Türk Polis Teşkilatının genç Çevik Kuvvet Polisleri olarak ATATÜRK İlke ve İnkılapları çerçevesinde gurur ve şerefle görev yapmanın hazzını duyuyoruz.



Emniyet Ek Hizmet Binası'nda bulunan halı sahamız çevresinde yapılan sabah koşusu..

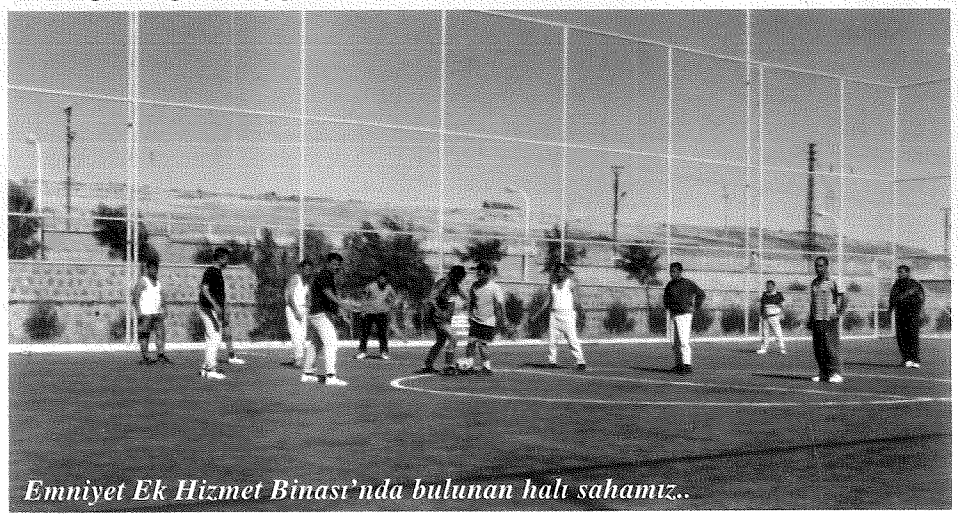

Emniyet Ek Hizmet Binası'nda bulunan halı sahamız..

Çevik Kuvvet Şube Personeli düzenli olarak spor ve kondisyon çalışmaları yapmaktadır.

Havaalanı Koruma Şube Müdürlüğü



Yılmaz TEKİN
Başkomiser / Havaalanı Koruma Şube Md. V.

İlimiz sınırları dahilinde bulunan Şanlıurfa Havaalanı; İlimizin Akçakale yolu 10. km.'de etrafı tel örgüler ile çevrili, tek girişi olan destek hizmet biriminin yer aldığı İdari Bina ile Ana hizmet terminal binasının ve kulesinin olduğu iki ayrı bina ile hizmet etmektedir.

Türk Hava Taşımacılığı adı altında 1952 yılından itibaren Türk Hava Kurumu'nun yolcu uçakları haftada iki, üç gün **Ankara - Şanlıurfa** seferi yapmıştır. Bu seferler 1991 yılı sonuna kadar devam etmiş ve daha sonra Türk Hava Taşımacılığı seferlerine başlamıştır. 1994 yılına kadar haftada iki-üç gün **Ankara-Şanlıurfa** seferleri yapmıştır. 1994 yılında Türk Hava Yolları haftada iki gün **İstanbul - Şanlıurfa** seferleri ve haftanın diğer beş günü ise, **Şanlıurfa - Ankara** seferleri yapmaktadır. Ankara ve İstanbul aktarmalı diğer istasyonlara hizmet vermiş ve hizmet vermeye devam etmektedir.

Yıllık yolcu kapasitesi 30-35 bin civarındadır. Ancak Devlet Hava Meydanları İşletme Müdürlüğüne ait pistin uzunluğu 2200 metre olması sebebiyle büyük yolcu uçakları inememekte ve sefer yapılamamaktadır. Havaalanımıza 70 ve 100 kişilik yolcu kapasitesi olan uçaklar inmektedir.

Havaalanı Koruma Şube Müdürlüğü, 1 Şube Müdür Vekili, 10 Polis Memuru ile birlikte itinalı, güvenli ve ehemmiyetli bir şekilde görevlerini sürdürmektedir.



Havaalanı Koruma Şube Personeli

Asayiş Şube Müdürlüğü

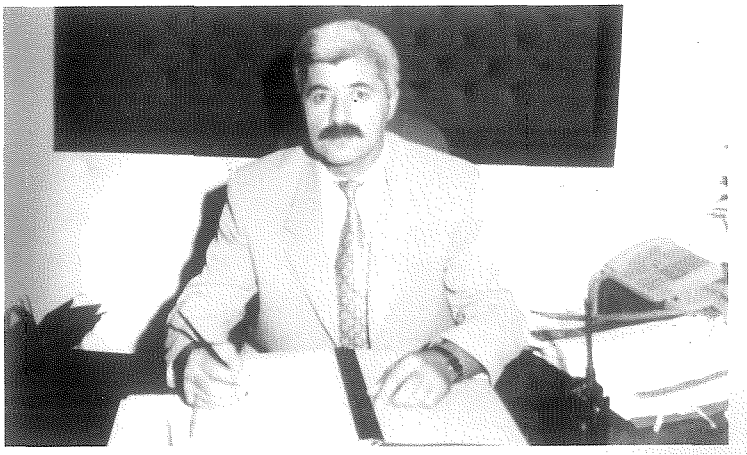

Cahit DEMİR
4. Sınıf Emniyet Müdürü / Asayiş Şube Müdürü

İlimiz Asayiş Şube Müdürlüğü Adli - İdari, Ağır Suçlar, Hırsızlık, Yankesicilik ve Dolandırıcılık, Ahlak, Kimlik Bildirme, İnfaz, Teknik Büro Amirlikleri ile Asayiş Ekipler Amirliği ve Motorsikletli Polis Timlerinden oluşmaktadır.

Ağır Suçlar, Hırsızlık, Yankesicilik ve Dolandırıcılık, Ahlak, İnfaz ve Kimlik Bildirme Bürosu 24 saat esasına göre görevlerini sürdürmektedir. Şubemiz bünyesinde görev yapan büroların teknik malzeme, oto ve eleman sıkıntıları 1997 yılında giderilmeye çalışılmış, 1998 yılında ise bu ihtiyaçlarımız tamamen giderilmiştir. Ayrıca 1998 yılında olay yerlerine seri intikallerin sağlanması için 4 adet Motorsikletli Polis Timlerimiz (Yunuslar) kurulmuştur.

1997 yılında ilimiz merkezinde çalışmalarımızda 2812 olay meydana gelmiş, bu olaylarda 3573 sanık yakalanmış, 1998 yılının ilk dokuz ayında ise 2144 olay meydana gelmiş, bu olaylarda toplam 3110 sanık yakalanarak adli mercilere sevk ettirilmişlerdir.

1998 yılının ilk dokuz ayı içerisinde Asayiş Şube Müdürlüğü Adli - İdari Bürolarda toplam 2084 adet yeşilkart, 132 adet nüfus kaydı ve 123 adet şikayet dilekçesi müracaatı yapılmış ve en kısa sürde neticelendirilmiştir.

1995 yılında 3 şahsı gizlice katleden ve bunları değişik şehirlerde katlettiği yol kenarındaki toprağa gömen faili meçhul şahıs, ilimiz Ağır Suçlar Büro Amirliği 1998 yılı içerisinde yapmış olduğu çalışmalar sonucu tesbit etmiş, bu şahsın göstermiş olduğu yerlerde toplam 3 ceset çıkarılarak yakınlarına teşhis ettirilmiş, olay sanığı Adli Mercilere teslim edilerek, neticede tutuklanmıştır.

1998 yılı içerisinde bir şahıs 2 kişi tarafından baskı ve ölüm tehdidi ile kendisinden zorla 10.000 $ istenmesi ve bunun karşılığında 1 adet Doğan L marka otomobil verdiğini Asayiş Şubesine gelerek şikayeti üzerine yapılan çalışmalarda bu olayla ilgili olarak 2 kişi yakalanmış ve adli mercilere tes-



Asayiş Şube Müdürlüğü Personeli

lim edilmiştir.

İlimiz Asayiş Şubesine bağlı Hırsızlık Büro Amirliği 1998 yılı içerisinde yapmış olduğu çalışmalarda 15 ayrı evden kapı kırmak suretiyle TV ve ziynet eşyaları çalan sanık yakalanmış, çalmış olduğu mallar sahiplerine teslim edilmiştir. Yine Hırsızlık Büro Amirliği ekiplerince ilimiz merkezinde 1998 yılında meydana gelen **30 milyar TL** değerindeki **mücevher** ve altın hırsızlığının sanıkları Hatay ve Mersin illerinde yapılan çalışmalarda yakalanmış, çalınan ziynet eşyalarının büyük bir kısmı bulunarak sahibine teslim edilmiştir.

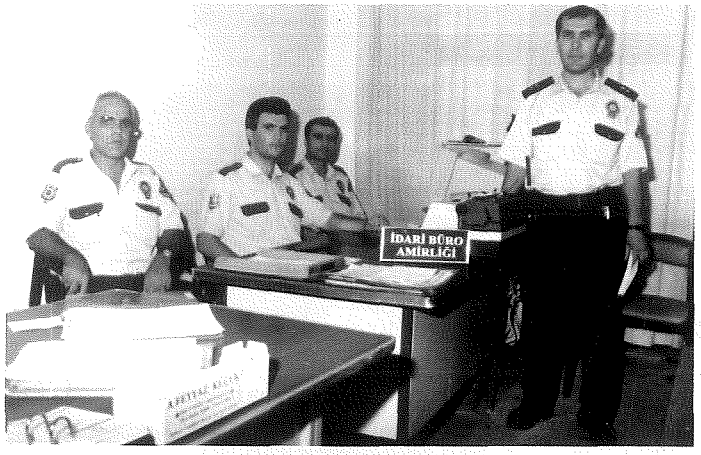

1998 yılı içerisinde çeşitli illerden **çalınan 56** adet çalıntı ve chance oto Hırsızlık Büro Amirliğince yakalanak sahiplerine teslim edilmiştir.

1998 yılı ilk dokuz ayı içerisinde **Teknik Büro** Amirliğinin yapmış olduğu çalışmalarda, 9 adet ev ve işyerinde meydana gelen hırsızlık olaylarının sanıkları tesbit edilmiş olup, ayrıca çağımızın teknolojisini yakalayabilmek ve bu olayları kesin sonuca götürebilecek somut maddi delillerin bulunabilmesi için ilimiz Kimlik Tesbit ve Olay Yeri İnceleme Şube Müdürlüğü kurulması çalışmalarına devam edilmektedir.

İlimiz Asayiş Şube Müdürlüğüne bağlı resmi ve sivil Asayiş ekiplerince ayda en az iki defa Mülki Amirden izin almak suretiyle il merkezinde, umuma açık yerlerde, otellerde uygulamalar yapılmakta, ayrıca genel uygulamanın yanı sıra hemen her gün değişik yerlerde **şok uygulamalarda 85 adet** çeşitli çap ve markalarda **silah**, bunlara ait 972 adet mermi ve 15 adet değişik şekillerde kesici ve delici alet yakalanmış, ayrıca çalmtı olan **13 adet mobilet** bulunmuş olup, sahiplerine teslim edilmiş, yakalanan suç aletleri ile ilgili olarak 134 kişi gözaltına alınmış ve Adli Mercilere sevk ettirilmiştir.

Ahlak Büro Amirliğince yapılan çalışmalarda ilimize turist olarak gelen, ancak menfaat karşılığı fuhuş yaptıkları, fuhuşa teşvik, aracı olduklaı ve pasaport vizesi geçmiş olan nataşa tabir edilen bayanlardan 97 yılı içerisinde 5, 1998 yılı ilk dokuz ayı içerisinde 5 bayan sınır dışı edilmişdir.

İlimizde yaşayan ve göçeden insanların mahalle muhtarları ve karakol görevlilerince yapılan organize çalışma neticesinde kimlik bildirimi düzenli olarak yapılmaktadır.

Asayiş Resmi Ekipler



Asayiş Şube Müdürlüğü, Asayiş işyerinin sayısı 1997 yılından itibaren arttırılmıştır. Araçların tamamı [illegible] adet olup, personel yönünden de yeterli düzeyde takviye edilmiştir. Asayiş Resmi Eipler Araç gereç yönünden tam anlamıyla modernize edilmiş bir şekilde Şanlıurfa'da görev yapmaktadır.



Son zamanlarda gelişen olayların çeşitliliği ve dar sokaklara seri intikallerin sağlanması açısından Yunus Ekiplerine ihtiyaç duyulmuştur. GAP'ın başkentinde 1997 yılından itibaren Yunuslar görev başındadır

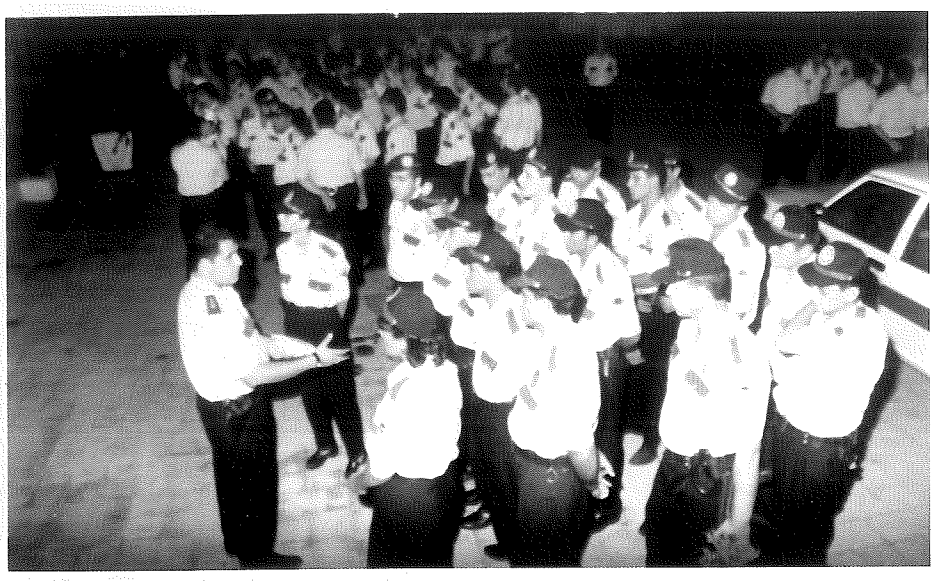

Genel Uygulama Öncesi..

Değişik zamanlarda il merkezi ve ilçelerde genel kontrol ve aramala çok sayıda personelin katılımıyla düzenli olarak yapılmaktadır. Genel uygulamaya çıkmadan önce sorumlu yöneticilerin sevk ve idaresinde Umuma açık yerler, Araçlar, Oteller, Dernek ve Oda Lokalleri vb. yerlerin kontrolleri yapılmaktadır.





Teknik Büro Personeli



Cinayet Büro Amirliği tarafından 10 yıl önceki bıçakla adam öldürme olayının faili meçhul sanığı yapılan çalışmalar sonucu alınmıştır.

İL MERKEZİNDE MEYDANA GELEN ÖLDÜRME OLAYLARI

OLAYIN NEV'İ	1995	1996	1997	98-8 AY
SILAHLA ÖLDÜRME	26	14	13	10
BIÇAKLA ÖLDÜRME	13	9	8	4
DİĞER CİSİMLE ÖLDÜRME	4	-	1	2
T O P L A M	43	23	22	16

ASAYIŞ DURUMU

MEYDANA GELEN ASAYIŞ OLAYLARI

Y I L L A R	1995	1996	1997	98-8 AY
OLAY SAYISI	1849	2356	2812	1905
SANIK SAYISI	2905	3243	3573	2789
FAİLİ FİRAR SAYISI	44	77	82	75
FAİLİ MEÇHUL SAYISI	48	44	54	42

SUÇUN NEV'İ :

ÖLDÜRME OLAYLARI	43	23	43	16
GASP VE SOYGUN	3	3	9	3
YARALAMA OLAYLARI	205	256	215	183
HIRSIZLIK OLAYLARI	340	385	270	187
OTO HIRSIZLIĞI	9	19	17	8
İNTİHAR OLAYLARI	9	15	31	11
DOLANDIRICILIK	7	23	10	4
TECAVÜZ OLAYLARI	3	3	3	3

ASAYIŞE MÜESSİR OLAYLAR

Y I L L A R	1995	1996	1997	98-8 AY
OLAY SAYISI	60	35	120	70
SANIK SAYISI	81	61	256	146
FAİLİ FİRAR SAYISI	16	9	23	8
FAİLİ MEÇHUL SAYISI	15	-	12	7

SUÇ ALETLERİ TABLOSU

Y I L L A R	1995	1996	1997	98-8 AY
TABANCA	326	273	439	200
UZUN NAMLULU SİLAH	28	8	11	2
FİŞEK	5620	3567	21800	2555
KESİCİ ALETLER	131	175	250	125

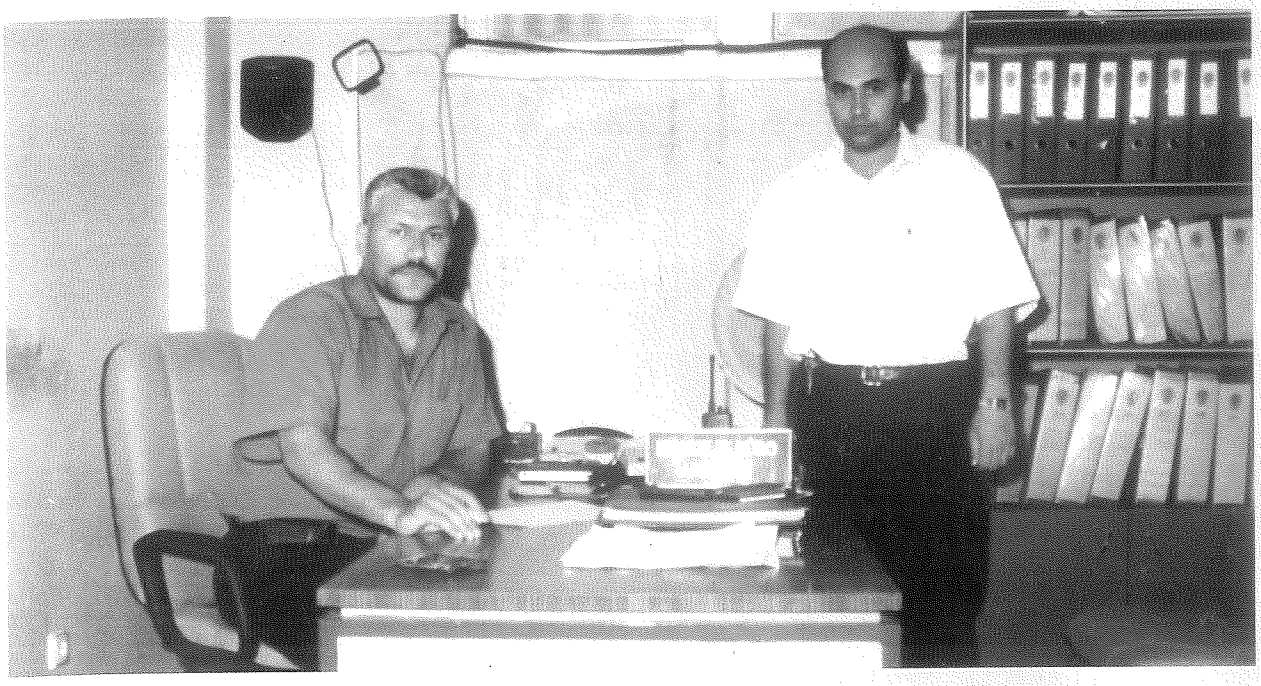

Hırsızlık Büro Amirliği





1997 ve önceki yıllarda il merkezinde muhtelif ev ve işyerlerinde elektronik eşya ile halı hırsızlığı olayı, Hırsızlık Büro Amirliğinin başarılı ve kapsamlı çalışmaları sonucu çalınan mallar, olayın faili ile birlikte yakalanmış olup, şahıs adli makamlara; eşyalar da sahiplerine teslim edilmiştir. (1997)

Kaçakçılık ve Organize Suçlarla Mücadele Şube Müdürlüğü

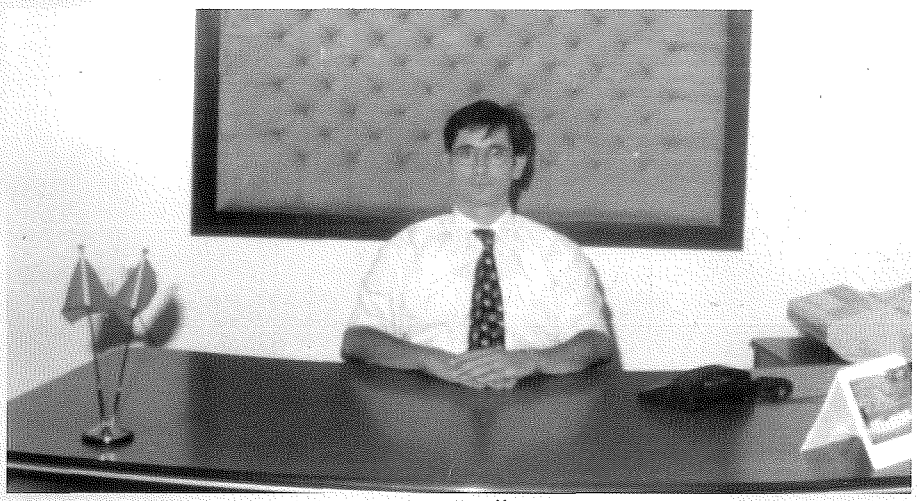

Cüneyt F. GÜNEŞ
Başkomiser / Kaçakçılık ve Org. Suç. Müc. Şb. Md. V.

Kaçakçılık ve Organize Suçlarla Mücadele Şube Müdürlüğümüzde Narkotik Büro, Mali Büro, Silah ve Mühimmat Kaçakçılık Büro ile son olarak İçişleri Bakanlığımızın da yapılan son düzenlemeyle Organize Suçlarla Mücadele Büroları bünyesinde barındırır.

Şubemiz Narkotik Büro Amirliği İlimiz Şanlıurfa hudutları ve çevre illerle bağlantımızın yanısıra merkeze bağlı olarak kontrollü teslimat yönünden Teknik ve İstihbari çalışmalarla destekli Operasyonel Faaliyetler yapar. Amaç yurt içi ve yurt dışı uyuşturucu madde imalatı, sevkiyat ve dağıtımını önlemek yeni neslin bütün uyuşturucu maddelerden uzak kalmasını sağlamak, uyuşturucu bağımlılarını bu illetten korumak ve kurtarmaktır.

Ekim için elverişli olan Şanlıurfa İlinde uyuşturucu madde olarak geçen Esrar maddesinin elde edilmesi için, dişi hint keneviri ekilmektedir. Şubemizce yapılan operasyonlar neticesinde merkez ve İlçelerimizde bu tür arizeler tesbit edilip hint kenevirleri anında imha edilmiştir.



İlimizin Suriye'ye sınır ve İllegalitenin yüksek olduğu İran ve Irak'a sınır diğer illere komşu olmasından dolayı mücbir şebekelerden ötürü meydana gelen küçük ve büyük silahların ve bunlara ait mühimmatlar ile yedek parçaların ilimize kaçak illegal yollarla sokulmasını, bunların pazarlanmasıyla birlikte Psikotrop ve Uyuşturucu maddelerin imalında kulanılan kimyasal maddelerin ilaç yapımında kullanılmak üzere müsade edilen miktarın yasal denetimi ile yasal olmayan yollardan ilimize girişi, ilimizden çıkış yada geçişlerinde ge-

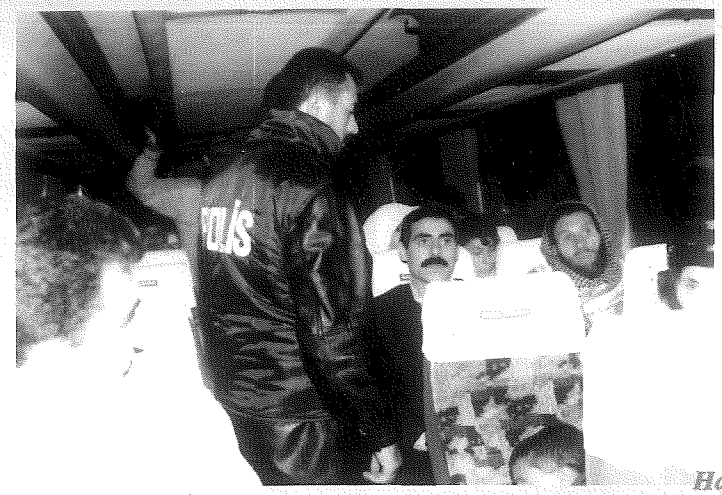

Mülteci ve Kaçak İşçi geçiş güzergahında zaman zaman operasyonlar yapılmaktadır. Mutad denetimlerden bir görüntü..

Hassas Arama (Uyuşturucu madde, kaçak silah..)

rekli önlemleri alır. Mali Şube Bürosu, Sahtecilik Olaylarında kamu adına sahte evrak düzenlemek sureti ile işçi simsarlığı, dolandırıcılık v.b. olayları, kalpazanlık konularında Türk parasının değerini koruma kanunu ile yabancı paraların sahtelerinin piyasaya sürülerek haksız kazanç temin edinilmesi faillerin yakalaması 1918 kanun kapsamında, Gümrük ve Tekel mallarının illegal yollarla ilimize sokulması, bu yolla haksız kazanç sağlanması ve vatandaşın sağlığının korunması, bir çok medeniyete beşiklik etmiş tarihi açıdan zengin ilimiz hudutları içeri-





sinde arkeolojik çalışmalarda Müze Müdürlüğü ile Organize olunarak denetlenme yapılması, izinsiz çalışma ve Eser kaçakçılığı yapılması yine ülke çıkarlarını zedeleyici kişisel menfaatlere yönelik ithalat ve ihracat, vergi iade alındsı yada izinsiz ve karşılıksız fatura basılması olaylarında bütün bu suç olaylarını, unsurlarını önleyici tedbirleri almak, bu suçlara iştirak edenleri yakalamak ve adalete teslim etmektir. Suça meyilli ve sabıkalı şahısların kanunsuz bir şekilde silah temin etmelerini önlemek haksız kazanç sağlayanların yanı sıra terör örgütlerine gelir sağlanmasını engellemek amacıyla İstihbari ve Operasyonel çalışmalar yapılmaktadır.

Salça ve zeytin dolu bidonlarda kaçak silah ve mermiler sanıklarıyla yakalanmış olup, adli makamlara sevk edilmişlerdir. (1998)

Bilgi Toplama Büro Amirliği

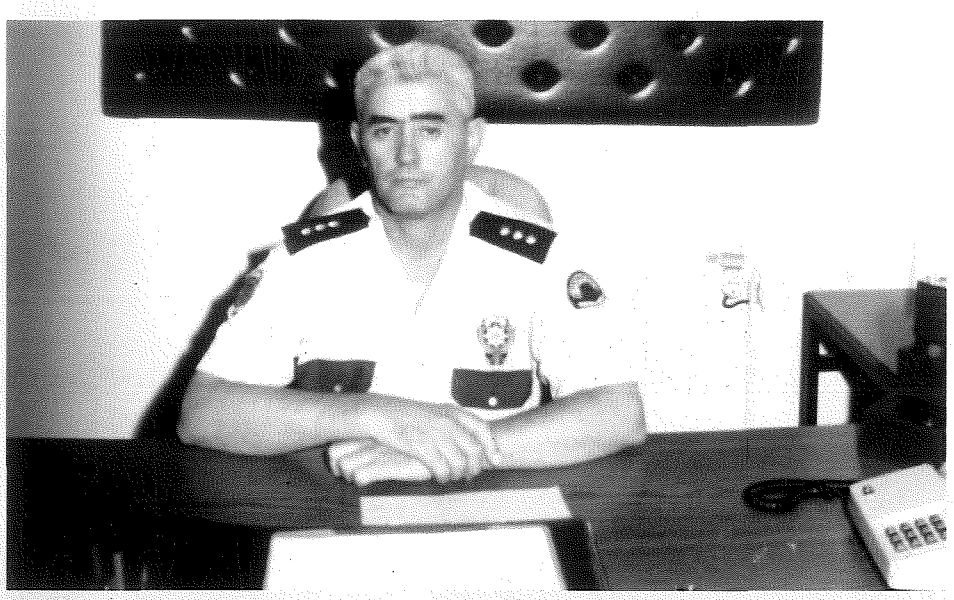

Şevket ERTUĞRUL
Başkomiser / Bilgi Toplama Büro Amiri

Bilgi Toplama Büro Amirliği, 18 Aralık 1980 tarihinde Siyasi Şube Müdürlükleri (Bugünkü Ter. Müc. Şb. Müd.) bünyesinde Genel Bilgi Toplama (GBT) adıyla kurularak faaliyete geçirilmiştir. 12 Ocak 1982 tarihinde ise bu şube bünyesinden çıkartılarak Emniyet Müdür Yardımcısına bağlı Büro Amirliği haline getirilmiş ve adı Bilgi Toplama Büro Amirliği olarak değiştirilmiş olup halen bu konumu ile faaliyetlerini sürdürmektedir.

Bilgi Toplama Büro Amirliğinin kuruluş amacı, adli mercilere intikal eden olayların sanıkları hakkında kayıtlar tutarak, bu şahıslar hakkında adli veya idari tahkikat yürüten ve bilgiye ihtiyaç duyan güvenlik kuvvetlerine bilgi aktarmak ve suç işleyip firar eden şahısların yakalanmalarını kolaylaştırmaktır.

Bilgi Toplama Büro Amirlikleri sorumluluk alanları açısından Polis ve Jandarma bünyelerinde kurulmuş olup merkezde İçişleri Bakanlığı Kaçakçılık İstihbarat Harekat ve Bilgi Toplama Daire Başkanlığına bağlı olarak hizmet yürütmekte, İllerce ayrı ayrı tutulan tüm kayıtlar bu merkezde toplanmaktadır. Güvenlik kuvvetlerince haklarında adli veya idari işlem yapılan şahıslarla ilgili merkezden sorulmak sureti ile mevcut bilgiler alınarak işlem yapan birimlere aktarılmaktadır. Önceleri yazışma usulü ile yapılan bu işlemler günümüzün getirdiği teknolojik imkanlar neticesinde Türkiye'nin tüm illerine kadar ulaştırılmış bilgisayar ağından faydalanılmak sureti ile yapılmaktadır. Bilgi Toplama Büro Amirliğimiz teknolojik açıdan tam donanımlı olup, bu hizmetleri, bilgisayar, faks ve diğer iletişim cihazlarına sahip şekilde yürütmektedir.

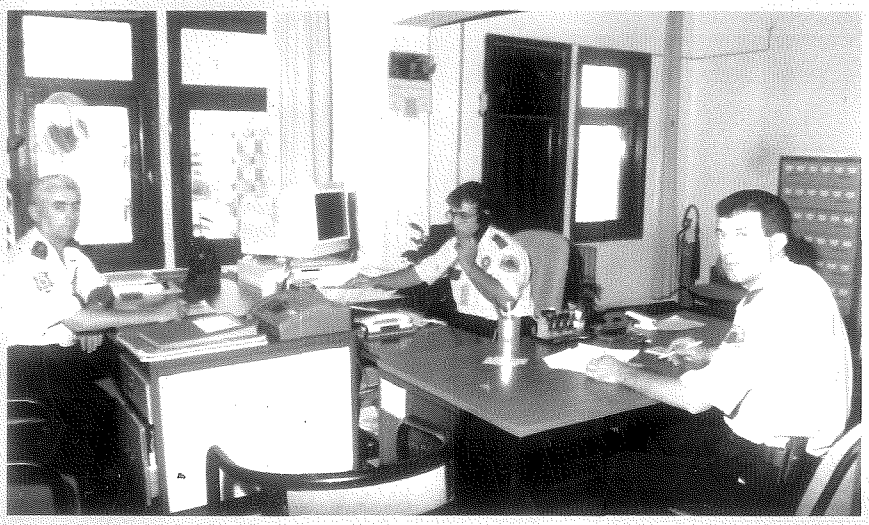

Trafik Tescil Denetleme Şube Müdürlüğü



Mehmet ZIRHLI
Başkomiser / Trafik Tescil Denetleme Şube Müdür V.

Personel Durumu: Şubemizde 1 Başkomiser, 69 Polis memuru, 3 Genel idari hizmetli olmak üzere toplam 74 personel mevuttur.

Personelimizin 6 tanesi trafik kursu görmemiş olup, diğer tüm personel trafik kursu ve ilk yardım kursu görmüştür.

Lojistik Durumu: Trafik tescil ve denetleme şube müdürlüğümüz denetim ve tanzim görevini 10 adet otomobil, 6 adet motorsiklet, 1 adet çekici olmak üzere toplam 17 adet araç ile yürütmektedir.

Mevcut araçlarımızdan 5 adet motorsiklet ise gerek motorsikletlerin eski model oluşu ve devamlı kullanımı kaldırmayışı neden ile kullanılmamakta olup, yaz aylarında 5 olan bu kullanım sayısını 8'e kadar yükseltmekteyiz.

Kullanılmayan 5 adet motorsikletin de eklenmesi ile araç sayımız 22'yi bulmaktadır.

Sürücü Belge Bürosu: 2918 Sayılı yasa ve bakanlık genelgeleri gereğince 1.1.1989 tarihinden itibaren şubemizde sürücü belge müracatları kapatılmıştır. Bu tarihten itibaren sürücü okulları hizmete girmesiyle, **Trafiğin kuruluşundan 1989** yılına kadar verilen sürücü belge sayısı **36.401** iken, **okullarla birlikte bu sayı 1998 yılı haziran ayı itibarı ile 123.988'e yükselmiştir.**



Trafik Şube Müdürlüğü Büro Personeli

Araç Tescil Bürosu: İlimiz bölge olarak, Ortadoğu

ülkelerine yakınlığı sebebi ile gümrük kapılarının durumuna göre araç alım satım işlemlerinin arttığı ve eksildiği görülmektedir. Buna parelel olarak tescil bürosunda, bu dönemlerde işlemlerin daha yoğun olduğu görülmektedir.

İlimizde 1998 yılı Haziran ayı itibarı ile 15.151 adet motorsiklet, 25.410 otomobil, 386 jeep, 2430 minibüs, 1075 otobüs, 1831 kamyonet, 12.209 kamyon ve 3.380 traktör olmak üzere toplam 71.872 adet kayıtlı araç bulunmaktadır.

Günlük ortalama 45 araç (otomobil, kamyon, otobüs, motorsiklet vb.) trafiğe tescil edilmektedir.



Son model araçlar ile daha seri ve güvenli hizmet verilmektedir.

Eğitim Durumu: Okul öğrencileri, sürücüler ve yolcular üzerinde eğitim faaliyetlerimiz devam etmektedir.

Milli Eğitim Müdürlüğü ile işbirliği yapılarak 1997 / 1988 öğretim yılı içerisinde, ilimizde bulunan ilk ve orta dereceli öğrencilere, kamu sektöründe çalışan sürücüler ile Ticari dolmuş sürücülerine, trafikle ilgili eğitici ve uyarıcı bilgiler verilerek, sohbet toplantıları yapılmaktadır. 1997 / 1998 öğretim yılı için Milli Eğitimle irtibata geçilerek eğitim proğramı hazırlanarak, Eğitim çalışması yapılmaktadır.

İlimizdeki ana artellerde bulunan ilkokullarda 28 öğrenci seçilerek okul geçit görevlisi yetiştirilerek okul önlerinde Trafik Polisleri ile birlikte görev almaktadırlar.

Karayolunda Can ve Mal Güvenliğini Sağlamaya Yönelik Çalışmalarımız:

İlimiz içinden E-90 ve E-99 Uluslararası Devlet Karayolu geçmektedir. Yapılan istatistiklere bakıldığında ölümlü trafik kazalarının tamamına yakını bu kesimde yaya'ya çarpma şeklinde meydana gelmektedir. Bu kesimlerde **yayaların gelişi güzel yerlerden geçmeleri, ağır tonajlı araçların hız limitlerine uymaması kazaların başlıca sebepleri** arasındadır.

Yayaların gelişi güzel yerlerden geçmemeleri için fiziki engel (Demir parmaklıklar) konulması için Belediyeye ve Karayolları nezdinde girişim yapılmış, bu yönde İl Trafik Komisyon kararı çıkartılmış olup, Karayolları 91. Şube Şefliği tarafından yapımına henüz başlanılmıştır. Ayrıca günün her saatin-



Motorsikletli Trafik Polisleri (Yeni alınan araçlar)



Yerleşim düzeninde yapılan tadilattan sonra kayıt - tescil işlemleri daha geniş ve modern ortamda işlemler yapılmaktadır. (Kayıt - Tescil Bürosu)

de Motorize ekip görvlendirilerek, polisiye tedbirler alınmıştır. Yine okullarımızın çoğunluğu ana cadde üzerinde olup, okul giriş ve çıkışlarında devamlı olarak trafik görevlisi bulunmaktadır.

İlimizde şehir trafiğini olumsuz yönde etkileyen diğer hususların başında seyyar satıcılar ile il trafik komisyonunun 1991/03 sayılı kararları ile ilimizde yük taşımacılığında faaliyet gösteren at arabalarının toplatılması ile çoğalan sepetli motorsikletler gelmektedir.

Şehir içi yük taşımacılığının tamamına yakını sepetli motorsikletlerle yapılmakta, sayıca fazla olmaları, sürücülerinin çoğunun okur yazar olmayışı, trafik kurallarını bilmeyişleri trafiği olumsuz yönde etkilemektedir. Bu tür araçlar ana alterlere sokulmamakta, zaman zaman kavşaklarda uygulamalar yapılarak sürücülerine trafik kuralları hakkında bilgiler verilmektedir. Ayrıca sürücü belgesiz ve tescilsiz kullananlar trafikten men edilerek belge almaları sağlanmaktadır.

İlimizin düz bir yerleşim sahasında olması sebebi ile mobiletlerde sayı olarak fazlalığı, bilhassa çocuk yaştaki kişiler mobiletlerin eksoz susturucularını çıkarıp, çevreyi rahatsız ettiklerinden, bu tür mobiletler toplatılarak, eksiklikleri giderilinceye kadar sahiplerine verilmemektedir. Yine bir tedbir olarak, Vilayet makamının olurları ile saat 21.00'den sonra trafiğe çıkmamaları için çalışmalar yapılmaktadır.

Emniyet kemerinin meydana gelen trafik kazalarında ölüm oranını azalttığı bilinmektedir. Bu sebeple ilimizde emniyet kemerni takma alışkanlığını kazandırmak için sürekli eğitim çalışması başlatılmıştır. Yapılan istatistiki çalışmalarda kontrol edilen 100 araçtan 40'ının emniyet kemeri taktığı görülmüştür. Bu oranın yükseltilmesi için çalışmalar sürdürülmektedir.

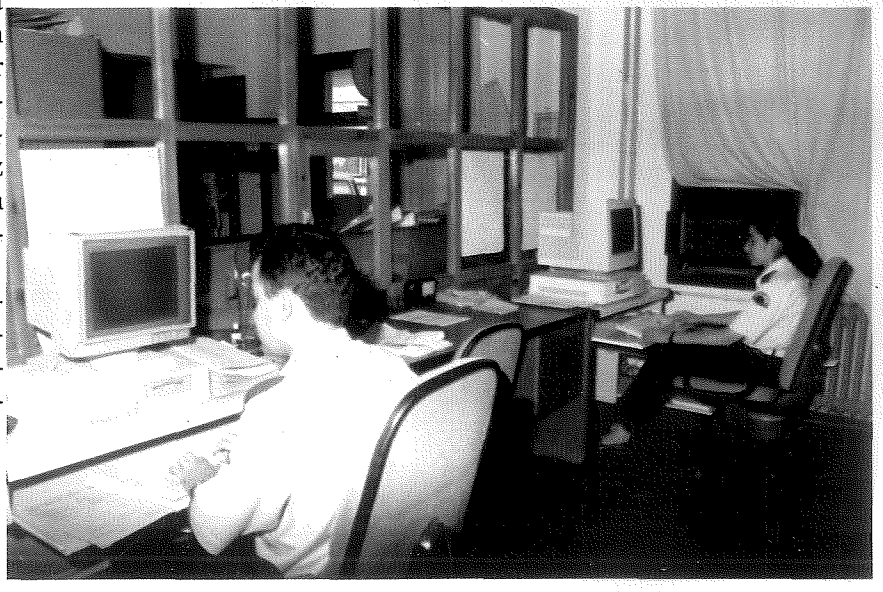

Araç kayıtları düzenli olarak yapılmakta olup hizmet akışı daha süratli verilmektedir. (Bilgisayar odası)



Trafik Haftası Nedeniyle Şehir Merkezinde Muhtelif Yerlerde araçlar durdurulup sürücü ve yolculara çikolata ikram edildi.

(Şehirler arası otobüs yolcuları)

Önerilerimiz:

1- Şehir içerisinde, özellikle yolcu taşımacılığı otobüs, minibüs ve taksilerle yapılmakta olup, hepsi aynı yolu kullanmaktadırlar. Zaten yetersiz olan alt yapı da eklenince sabah ve akşam trafiğinde ister istemez bir trafik yoğunluğu yaşanmaktadır. Şehir içi ulaşım sorunlarını çözümlemek için toplu taşıma sistemine geçmek zorunludur. Çünkü toplu taşıma siteminin akaryakıt, bakım-onarım ve insan gücü giderlerinde önemli tasarruf sağlama imkanı vardır. Toplu taşıma; trafik yoğunluğunu, kazaları, hava kirliliğini ve gürültüyü azaltır. Ülkemizde yüzbini aşan şehirlerde, toplu taşıma tercihlerini raylı sisteme göre planlamaları mecburiyeti getirilmesiyle gelişen şehir açısından uygun olacaktır.

2- **Özel araç** yolları ile **toplu taşımacılık** yolları birbirinden ayrı engel olmayacak biçimde seçilmeli ve düzenlenmelidir. Bu şekilde etkili, iyi işleyen, kapasiteli, hızlı, dinamik bir toplu taşıma mümkün olabilir. Bu durumu temin için imar planlarında yol profilleri dikkatle seçilmeli, otobüs özel yolları, otopark, terminal ve durak yeri düşünülmelidir.

3- Kavşaklarda, önemli merkez noktalarında ve şehir merkezlerinde yeterince otopark, yeraltı pasajı, katlı garaj planlanmalıdır. Bu konunun sadece planda kalmayıp, hayata geçirilmesi için alt yapıdan sorumlu kuruluşlara müeyyide getirilmesi gereklidir.

Şehir merkezinde düzenli bir trafik akışını sağlamak için ihtiyaç duyulduğunda, İl Trafik Komisyon kararları alınmaktadır. Ancak alt yapıdan sorumlu Belediyeler otopark, işaretlemeler, şehiriçinde devamlı trafik içinde bulunan minibüs, ticari taksiler, yeni yolların açılması, bazı cadde ve sokakların tek yönlü olması veya kapatılması gibi hususların yıllar geçse bile yeterince sonuç alınamıyor. Hergün araç sayısının da artması da gözönüne alınarak şehirlerdeki trafik düzensizliği devam etmekte, geriye sadece trafik polisinin çabası kalmaktadır. Vatandaşla karşı karşıya gelerek zaman zaman polis-halk ilişkisi ister istemez zedelenmektedir.

Bu nedenlerden dolayı trafiğin tanzim ve de-

SÜRÜCÜ BÜROSU FAALİYETLERİ
(İL GENELİ TOPLAM)

YIL	ERKEK	BAYAN	TOPLAM	GENEL YEKÜN
1996	6.332	583	6.915	106.208
1997	12.056	810	12.866	119.074
1998-6 ay	4.254	336	4.590	123.988

EKİP FAALİYETLERİ

YIL	1996	1997	1998 ilk 6 ay
KONT.EDİLEN A.	117.745	183.268	73.769
CEZA YAZ.SÜR.S.	26.092	31.461	13.095
YAZ.CEZ.MİKTARI	6.369.840.000	104.279370000	60.426.102.000
MAHKEMEYE SEVK	2.481	1.016	441
TRAFİKTEN MEN	3.486	3.626	2.755



netimi için luzümlu konuların görüşülüp, il trafik komisyonunca karara bağlanan hususların, kanunun yapmasını emrettiği kuruluşlara müeyyide getirilmesi gereklidir.

4- Sinyalize edilmiş kavşaklarda, sinyalizasyonun yapımı, bakımı ve işletilmesi, alt yapıdan sorumlu Belediye Başkanlığına verilmiş, Trafiğin düzenlenmesi ve denetimi Trafik polisince yapılmaktadır. Kavşaklardaki sinyalize sistemi araç ve yaya trafiğinin az olduğu kısım ile fazla olan kısmın aynı zaman dilimi içinde bulunduğu, gecenin geç saatlerinde yine normal sinyalize şeklinde çalıştırıldığı için araç sürücüleri genelde uymamaktadırlar veya kavşağa geldiklerinde durup, zaman dilimi fazla oluşundan, sıkılıp kural ihlali etmektedirler. İkaza alınması için teşebbüse geçildiğinde, Belediye görevlisi tatil günleri ile mesai saati bittiğinde bulunamamaktadır. Bu gibi haller devlet otoritesini zedelemektedir. Sinyalize sistemin polis trafından sadece yönlendirilmesi ve sorumluluğunun verilmesi uygun olabilir.



5- 2918 Sayılı Karayolları Trafik Kanunu alt yapı, üst yapı işaretlemeleri, denetim ve tanzim ve sürücü eğitimi konularında çeşitli kuruluşlara görev vermektedir. Bu kuruluşlar arasındaki koordinasyon noksanlığı trafik sorunlarının askıda kalmasına neden olmaktadır. Burada zararı sürücü, yaya nihayetinde vatandaş çekmektedir. Örnekleme yapıldığında ilimizden geçen E-99 Karayolunun Bölge Trafik önü ile Abide kavşağı arasındaki bölümün özellikle sabah, öğle ve akşam trafiğinde tehlike oluşturduğu, bu sebeple Yenişehir'e dönüşlerin düzenlenmesi için İl Trafik Komisyon Kararı olmasına rağmen (E-99 Bölge trafik önü ile Abide kavşağı arasındaki ana yol), Diyarbakır bölgeye bağlı olması nedeni ile mevcut durumu bilmemeleri üzerine konuya genel açıdan bakarak ödenek mazereti ile problem çözülememektedir.

Şayet mevcut yasa bu problemin çözümünü ilimiz Valiliğine bırakırsa pek çok aksaklık vaktinde ve gecikmeden çözülebilir.



İL VE İLÇELERİMİZDE MEYDANA GELEN TRAFİK KAZA DURUMU

YILLAR	1996	1997	1998/ilk 6 ay
KAZA SAYISI	384	980	539
ÖLÜ SAYISI	33	102	66
YARALI SAYISI	378	1168	608

İL TRAFİK KOMİSYONUNCA ALINAN KARARLAR

YIL	ALINAN KARAR	UYGULANAN	UYGULANMIYAN
1996	08	06	02
1997	21	15	06
1998-6ay	08	07	01

Bölge Trafik Denetleme Şube Müdürlüğü



Selahattin NACAR
Başkomiser / Bölge Trafik Denetleme Şube Müdür V.

Şube Müdürlüğümüz Hizmet Binası kuruluşundan 1996 yılına kadar tadilat görmeden aynı binada hizmet yürütürken 1996 - 1997 yılları içerisinde Hizmet binamızda gözle görülür onarımlar yapılmıştır. Bunlardan bazıları aşağıda sıralanmıştır.

Binamızın iç ve dış kısımları komple yeniden boyanmış, mutfak ve tuvalet kısımları yeniden restore edilmiş, Şubemiz bahçesinde bulunan kamelyanın zemin kısmı mermer kaplanmış yine Şube Müdürlüğümüzün giriş kısmındaki ATATÜRK köşesi yeniden restore edilerek değiştirilmiş, Hizmet binamızın çevresine 12 kamyon asfalt dökülerek komple asfaltlanmıştır.

Ayrıca Bölge Trafik Şube Müdürlüğü Lojmanlarının kaloriferi katı yakıtla ısıtılmakta iken 1997 yılı içerisinde Şube Müdürlüğümüz gayretleri ve Emniyet Müdürümüz Sayın M.Salih TUZCU'nun talimatları ile sıvı yakıta geçirilmiştir.

Bölge Trafik Lojmanlarının arka kısmında bulunan 6 dönümlük taşlık arazi Şube müdürlüğümüz çabaları ile tesviye yapılarak toprak dolgu ile doldurulmuş ve bu bölüme 1.500 çam ve muhtelif ağaç fidanı dikilerek bu kısımda yeşil alan olarak Emniyet Müdürlüğümüze kazandırılmıştır.



Bölge Trafik Şube Personeli

Yine Bölge Trafik Lojmanlarının atık suları foseptik kuyularına dökülür iken 1996 yılı içerisinde bu kuyular kapatılarak atık suların kanalizasyona bağlanması sağlanmıştır.

Yukarıda belirtilen bütün bu çalışmaların yanında personelimiz, gelişen teknolojiye ve çağa ayak uydurmak için



Trafik Şube Personelinin Emniyet Müdürü Salih TUTCUOĞLU makamında ziyaretleri.. (10 Nisan Polis Bayramı)

personel, araç ve gereç donanımları sürekli yenilenmektedir.

Bunlara örnek olarak; İdari büro hizmetlerinde kullanılmak üzere bilgisayar tahsis edilmiş, Trafik kontrollerinde ışıklı Dur trafik işaretleri, kontrol noktalarını belirtmek için trafik dubaları ve ışıklı uyarı işaretleri ile daha rahat güvenlik önlemleri alınmakta yine personele verilen özellikle gece kontrollerinde kullanılan fosforlu trafik yelekleri sayesinde kontrol yapan memurların sürücüler tarafından daha rahat görünmesi sağlanmakta ve kaza riskleri azaltılmaktadır.

Personel; Birim içi eğitimlere tabi tutulmakta, sohbet şeklinde güncel olaylar değerlendirilmekte, tartışılmakta, varsa aksaklıklar ve eksiklikler konuşulup çözüm yolları aranmaktadır.

Trafik Polisinin Emniyet Teşkilatının Aynası olduğu, bunun için de görüşününe hal ve hareketlerine devamlı dikkat etmesi gerektiği ve kültürlü olması istenmektedir.

3201 sayılı Emniyet Teşkilatı Kanununun 3. maddesi gereğince kurulan Trafik Zabıtasını gelişen teknolojiye uydurabilmek ve alınacak tedbirlerle vatandaşın can ve mal güvenliğini sağlamak amacıyla 1966 yılından sonra ülke çapında teşkilatlanmaya parelel olarak;

İçişleri Bakanlığının 31.03.1977 tarihli onayları doğrultusunda 12.3.1979 yılında Şanlıurfa İlimizde Bölge Trafik Denetleme İstasyon Amirliği Diyarbakır E-99 Devlet Karayolu üzerinde 3. km'de bugünkü hizmet binasında kurulup faaliyete geçmiştir.

Bakanlığımızın 23.7.1981 tarihli onayı ile de İstasyon Amirliği Şube Müdürlüğü Statüsüne yükselmiştir.

Halen Şubemize Bağlı olarak Viranşehir ve Siverek İstasyon Amirlikleri bulunmakta olup;

Ayrıca Birecik Bölge Trafik İstasyon Amirliği açılması için Suruç ilçesi yatılı bölge ilköğretim okulu karşısında hazineye ait arsanın Emniyet Genel Müdürlüğüne tahsisi yapılmış, Bölge Trafik İstasyon Amirliği Hizmet binasının yapımına da 1998 yılında başlanmıştır. 1999 yılı itibarı ile de hizmete açılması planlanmaktadır.

Şube Müdürlüğümüz Hizmetlerinde kullanılmak üzere 1981 yılından 1988 yılına kadar olan dönem içerisinde 6 adet Renault marka binek oto ve 2 adet de ford marka binek oto tahsis edilmiş ayrıca Kurtarma çalışmalarında kullanılmak üzere de bir adet büyük kurtarıcı verilmiştir, ancak kurtarıcı kullanma süresini doldurduğundan geri gönderilmiştir.

1988 yılından 1997 yılı sonuna kadar olan dö-



Bölge Trafik Denetleme Şube Binası ve lojmanlarından bir kısmı..



Bölge Trafik Polis Hatıra Ormanına Emniyet Müdürü Sn. Salih Tuzcu ve beraberindeki heyetle Ağaç Dikimi (1997).

nem içerisinde eskiyen ve kullanım sürelerini dolduran araçlarımız 1997 yılında Emniyet Müdürümüz Sayın M.Salih Tuzcu'nun başlatmış olduğu kampanya sonunda hepsi yenilenmiştir. 1998 yılında son durum itibari ile Şube Müdürlüğümüz Hizmetlerinde kullanılan araçların dökümanları aşağıya çıkartılmıştır.

Merkez İstasyon Amirliği Bünyesinde:
7 Adet Renault marka resmi ekip otosu
4 Adet Ford marka resmi ekip otosu
1 Adet Renault marka sivil radar otosu
1 Adet Renault marka sivil ekip otosu
1 Adet Lant-Rover marka resmi Kaza takip otosu olmak üzere toplam 14 hizmet aracı mevcuttur.

Siverek İstasyon Amirliği Bünyesinde
2 Adet Renault marka resmi ekip otosu mevcuttur.

Viranşehir İstasyon Amirliği Bünyesinde:
1 Adet Renault marka resmi ekip otosu
1 Adet Ford marka resmi ekip otosu
1 Adet Renault 19 marka resmi ekip otosu bulunmaktadır.

Alkollü Araç Kullanmayınız!

Yapılan araştırmalar göstermiştir ki; 100 ml. kandaki alkol miktarı; 50 mg olduğu zaman iki misli,
150 mg olduğu zaman ise 25 misli trafik kazası yapma ihtimali artmaktadır.

İsveç Karilinski Enstitüsü'nde yapılan bir araştırmada, 37 sıhhatli şoföre 3'er bardak bira içirildikten sonra, direksiyon kullanmalarında % 32'lik bir görüş noksanlığı tespit edilmiştir.

Alkollü içki etkisinde araç kullananlarda, kendine güven aşırı ve gereksiz şekilde artmakta, dikkat ve tehlikeden sakınma duygusu azalmakta, refleksler ile algılama ve mesafe tahmini zayıflamaktadır.



İşte Acı Son: Alkollü Araç Kullanmayınız..

Muhabere Elektronik Şube Müdürlüğü

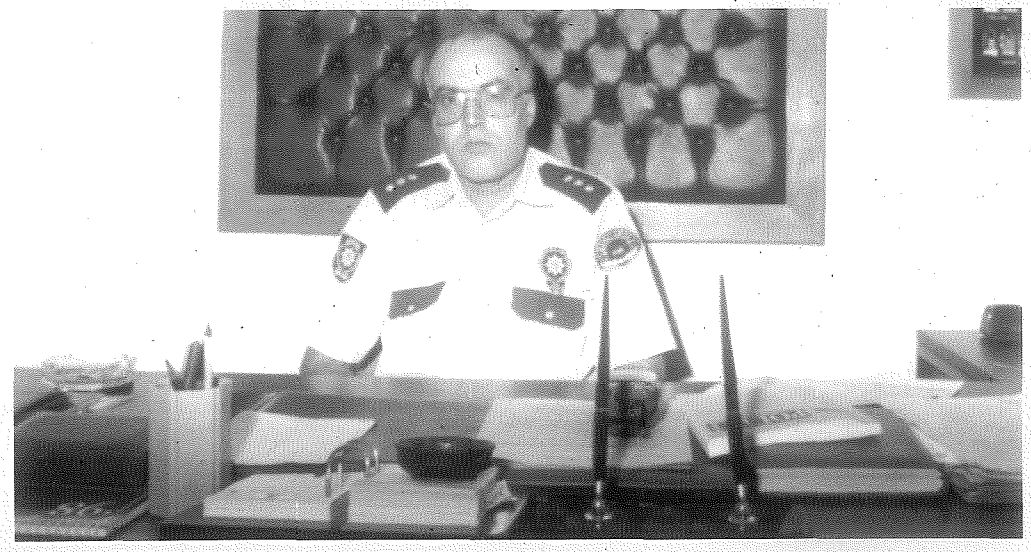

Şaban YILDIZHAN
Başkomiser / Muhabere Elektronik Şube Müdür V.

İl ve İlçe teşkilatımıza destek hizmeti sağlamakta olan şubemiz İdari büro, Muhabere Bürosu ve Haber Merkezi olarak üç bölümden oluşmaktadır. Lojistik Şube Müdürlüğüne bağlı Muhabere Büro Amirliği olarak hizmet vermekte olan büro daha sonra teknolojik gelişmeler ve günün şartlarına göre Muhabere Elektronik Şube Müdürlüğüne dönüştürülmüştür.

Günlük yazışmalar ve birimler arası takip edilmesi gerekli yazışmalar idari büromuzca, günlük proğramlar dahilinde takip edilmesi gereken konular ve gerekli yönlendirme haber merkezince ayrıca 155 polis imdat telefonuna gelen ihbarların değerlendirilmesi ve ekiplerin yönlendirmesi yine haber merkezince yapılmaktadır. Muhabere büromuz ise müdürlüğümüz yazılı haberleşmesini sağlamakta gelen ve giden tüm teleks ve faks yazışmalarını gizlilik ve ivedilik derecesine göre ilgili yerlere ulaştırmaktadır. Müdüriyet santralımız 24 saat hizmet vermekte, arızalı olarak şubemize getirilen telsiz cihazlarının bakım ve onarımları ise teknisyenlerimizce yapılmaktadır.



Muhabere Elektronik Şube Personeli



Muhabere sistemlerini kurar ve çalıştırır. İhtiyaç duyulan cihaz ve malzemelerin temini ile ilgili koordineyi sağlar. Bu cihazların bakım ve onarımını düzenli yapar.

Telsiz Operatörü Çalışma Odası..

Muhabere ve Elektronik sahasındaki teknolojik gelişmeleri izleyerek Teşkilat için faydalı olduğuna inandığı yenilikleri tespit ederek alınması hususunda teklifte bulunur ve gereğini yapar.



Telsiz tamirat atölyesi



Toplumda güvenlik, asayiş, trafik vb. hizmetlerinin süratle yürütülmesi, olaylar hakkında üst makamlara bilgi iletmek, merkez ve ilçe teşkilatları arasında süratli bir haberleşmeyi sağlar.

Santral

Turizm Şube Müdürlüğü



M.Yaşar TAPKAN
Komiser Yrd. / Turizm Şube Müd. V.

Kuruluş: Bakanlık Makamının 16.07.1997 tarihli oluru ile kurulmuş, 11.08.1997 tarihinde faaliyete geçmiştir.

Mevcut Durum: Birimimiz bünyesinde: 1 İngilizce, 1 Almanca, 2 Fransızca, 1 Arapça ve 1 Yardımcı Hizmetli olmak üzere 5 Polis Memuru, 1 Çarşı ve Mahalle Bekçisi halen görev yapmaktadır.

Amacı: Asli görevlerimiz ile beraber, ilimize gelen yerli ve yabancı turistlere yardımcı olmak amacıyla kurulmuş olan Şubenin bölgeye yönelik faaliyetleri devriyeler halinde yürütülmektedir.

Şubemize bugüne kadar gelen turistlerin şikayet amacından ziyade; bölge hakkında bilgi, broşür ve konaklama tesisleri hakkında bilgi almak için gelmişlerdir.



Turizm Şube Personeli

Yüzeysel araştırmalar ve arkeolojik kazılardan elde edilen buluntulardan Şanlıurfa'nın, insanlık tarihinin başlangıcından bu yana çeşitli kültür ve medeniyetlere sahne olduğu anlaşılmaktadır. Zengin bir kültür birikimini bağrında taşıyan Şanlıurfa turizm açısından geniş ve büyük bir potansiyele sahiptir.
Turizm Şubesi çalışanları olarak, ilimize gelen yerli ve yabancı turistlere yardımcı olunmaktadır.

Ruhsat Tebliğat İşlemler Şube Müdürlüğü



Abdullah YAĞMUR
Başkomiser / Ruhsat Tebliğat İşlemler Şube Müd. V.

İçişleri Bakanlığının 27.11.1987 günlü onayları ile T.M.K. uygulamasında yapılması gereken değişiklikler nedeniye ruhsat tebligat ve işlemler şube müdürlüğü 02.03.1988 günü kurularak faaliyete geçmiştir.

Şubemiz bünyesindeki: 1-İdari Büro, 2-müracaat tahkikat bürosu 3-açılması izne bağlı yerler bürosu 4-Köy koruculari bürosu 5-askerlik işleri bürosu 7-tebligat işleri bürosu 8-Av Tezkereleri bürosu 9-Dış il tahkikat bürosu ve arşiv bürosu olarak hizmet vermektedir.

Yerleşim: Ruhsat Tebligat İşlemler Şube Müdürlüğü Emniyet Müdürlüğü binasının 2. Katında (8) odaya yerleşmiş olarak hizmet vermektedir..

Personel Durumu: (1) Başkomiser, (13) Polis Memuru görev yapmaktadır.

Görevle İlgili Hizmetler:

1- İdari Büro: Şubemize dışarıdan gelen tüm evraklara kayıt verilmesi, Şubemizdeki bürolara evrakların dağıtımı ve şubemiz personeli ile ilgili tüm yazışmaları yapar.

2- Müracaat Tahkikat Bürosu: Silah Bulundurma ve Taşıma ruhsatları almak isteyen vatandaşların ilk önce başvuracakları büromuz olup, öncelikle buradan gerekli formları alarak doldurup, tekrar bu büromuza verilir. Bu aşamadan sonra şa-



Ruhsat Tebliğat İşlemler Şube Çalışanları..

Taşıma yada bulundurma silah ruhsatı alma, talebinde bulunan şahıslara tahkikattan sonra, Mülki Amire gitmek üzere onay yazılır.



Ruhsat İşlemleri Şube Çalışanları..

hıs hakkında gerekli tahkikatın yapılması için gerekli tahkikat yazışmaları bu büromuzda yapılır. Bu büromuzda ithal yerli belge ve noterden devir almak için belge yazılarak tekrar mülki amir yardımcısı imzasıyla satınalma belgesi düzenlenir.

3- Açılması İzne Bağlı Yerler Bürosu: Bu büromuzda açılması izne bağlı yerler olan Kahvehaneler, Patlayıcı madde depoları, Av malzemeleri, bayileri, yivsiz av tüfeği bayiliği açan şahıslar ve yer hakkında gerekli tahkikat yapılır ve tahkikat neticesinde mülki amirinin onayıyla ruhsat verilir. Patlayıcı madde depolarının ve patlayıcı madde satın alma ve kullanma ruhsatları İçişleri Bakanlığının onayı ile verilir.

4-Köy Koruculari Bürosu: Bu büromuzda Ruhsatlı tabancalar ile gönüllü ve geçici köy korucularının **sadece** tabancalarına yıllık (250) ikiyüzelli adet mermi satın alma belgesi düzenlenmekte, Koruculuğu iptal edilenlerin ruhsatları iptal edilmektedir.

5- Askerlik İşlemleri Bürosu: Bu büromuzda Müdürlüğümüz kadrosunda görevli olup halen askerlik işlemlerini yapmayan Amir ve memurların askerlik işlemleri ile birlikte tüm Şanlıurfa ili sınırları içerisinde nüfusa kayıtlı olup, askerlik yapma çağma gelen şahısların askerlik evrakları ile ilgili olarak gerekli tebligat yapılır.

6-Ruhsat İşlemler Bürosu: Bu büromuzda yukarıda belirtmiş olduğumuz müracaat ve tahkikat bürosunun işlemlerinin tamamlandıktan sonra bu



Müracaat Tahkikat Bürosu..

Silah Bulundurma ve Taşıma ruhsatları almak isteyen vatandaşların ilk önce başvuracakları büromuz olup, öncelikle buradan gerekli formlar alınıp doldurulduktan sonra büroya teslim edilir.

büromuzda geri kalan işlemler yapılır. Bu büromuzda taşıma ve bulundurma silah ruhsatı alma talebinde bulunan şahıslara tahkikattan sonra olumlu veya olumsuz olan tahkikatları mülki amire onaya gitmesi üzere yazı yazılır. Olumlu olanlara istekleri üzerine müracaat büromuzda yazılan ithal veya yerli silah belgesi veya noterden devir belgesi yazıldıktan sonra yine bu büromuzda şahıslara silah ruhsat kartları tanzim edilir.

7- Tebligat İşlemler Bürosu: Bu büromuzda silah ruhsatlarının süresi dolan şahıslara silah ruhsatlarının yeniletmesi hususunda tebligat yapılır. Yeni ruhsat alan şahısların dosyaları arşiv kayıtlarına alınarak arşivleme işlemleri yapılır. Arşiv kısmı da bu büroya bağlı olarak bu büromuzda yapılır. Silah Ruhsatlarının yenileme süresi 5 yılda bir yapılır. Süresi biten şahıslara gerekli tebligat yapıldıktan sonra (6) altı ay içerisinde ruhsat sahibi yenilemek için müracaatta bulunmaz ise 91/1779 karar sayılı yönetmeliğin 16. maddenin (h) bendine girdiğinden 17. maddeye göre ruhsatın iptal edilmesi için mülki amirden onay alınarak iptal edilir.

8- Av Tezkereleri Bürosu: Bu büromuzda Yivsiz av tüfeği sahiplik ye Yivsiz av tüfeği Av tezkeresi belgesi olarak iki çeşit yivsiz av tüfeği ruhsatı verilir. Av tezkeresi almak isteyen şahıs ilk önce bu büromuzdan gerekli evraklarını tamamladıktan sonra şahıs hakkında tahkikat yapılır. Olumlu olduğu takdirde şahsa Yivsiz av tüfeği sahiplik begesi veya Yivsiz av tüfeği Av Tezkeresi belgesi tanzim edilir.

Emniyet Müdür Yardımcısı, Eğitim ve Ruhsat Şb. Md. V. birlikte



9- Dış İl Tahkikat Bürosu: Bu büromuzda dış illerden gelen silah tahkikatları yapılarak tanzim edilen tahkikat sonuçları geldiği il Emniyet Müdürlüğüne veya Valiliğine gönderilir.

Ruhsatlarla İlgili Esaslar:

Ateşli Silahlar ve Bıçaklar ile Diğer Aletler Hakkındaki 97/9510 Karar Sayılı yönetmeliğin 16. maddesinde sayılan hallerden birine girmeyen ve 21 yaşını doldurmuş olan her Türk vatandaşı, bulundurmak maksadıyla silah müracaatı yapabilir.

Bulundurma ruhsatları meskende yada işyerinde olmak üzere iki şekilde verilir. Bulundurma ruhsatlı silahlar, **atış poligonu dahil** bir yerden başka bir yere nakli için Mülki Amirin vereceği Silah Nakil Belgesi gereklidir. Silah Nakil Belgesi olmadan, bir yerden bir yere götürülemez.



Ruhsat Şube Çalışanları..

Taşıma ve bulundurma ruhsatları 5 yıl için geçerlidir. Ruhsat süresi Vilayet Makamının onay tarihinden itibaren başlar ve 5 yıl sonraki aynı tarihte sona erer.

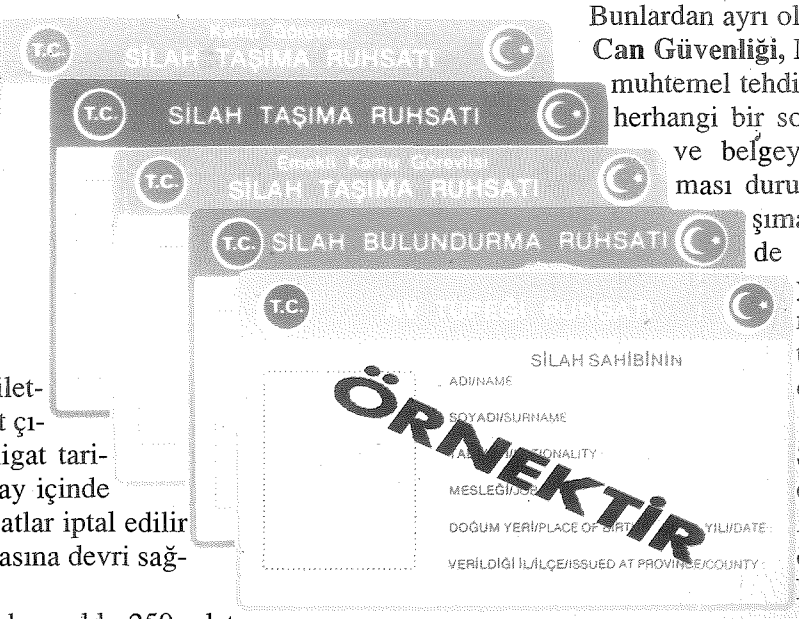

Ruhsat süresi sona erenlere, yeniletmeleri için tebligat çıkartılır, yazılı tebligat tarihinden itibaren 6 ay içinde yeniletmeyen ruhsatlar iptal edilir ve silahın bir başkasına devri sağlanır.

Her ruhsatlı silahın yılda 250 adet mermi istihkakı vardır. Mermi müracaatları, Emniyet Müdürlüğüne hitaben yazılan dilekçeye ekli olarak Ruhsat fotokopisi ve Nüfus cüzdan fotokopisi ile birlikte bizzat gelerek yapılır.

Silah Ruhsatı İçin İstenecek Belgeler:

Silah Taşıma ve Bulundurma ruhsatı almak isteyenler, Emniyet Müdürlüğü Makamına taleplerini belirtir dilekçeye ekli olarak;

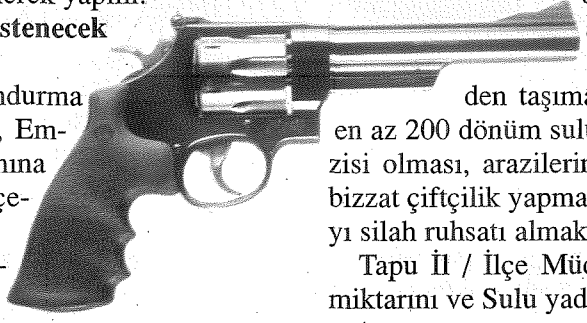

1. İkametgah İlmühaberi (Muhtar tasdikli)
2. Nüfus cüzdan fotokopisi (Tasdikli)
3. 3 Adet yeni çekilmiş vesikalık fotoğraf
4. Yarım kapaklı dosya
5. Silah Ruhsatı İstek Formu (Ruhsat Şubesinden verilir)
6. Yenilenmelerde eski ruhsatın fotokopisi

Evrakları ile birlikte İl Emniyet Müdürlüğü Ruhsat Tebliğ İşlemler Şube Müdürlüğüne müracaat edilir.

Şahsın bu müracaatı üzerine, ikamet tahkikatı Silah taşımasında veya bulundurmasında Ruhi ve Bedeni yönden engel halinin bulunup bulunmadığı İl Sağık Müdürlüğünden, Sabıka kaydının olup olmadığı C. Başsavcılığından alınacak belgelerle tesbit edilir.



Bunlardan ayrı olarak:

Can Güvenliği, Maruz kalınacağı muhtemel tehdit veya tehlikenin herhangi bir somut olaya, bilgi ve belgeye dayandırılmaması durumunda, silah taşıma izni verilmesinde Bakanın veya yetki devri yapılmış ise Valinin takdir yetkisi esastır.

Ancak, Ateşli Silahlar ve Bıçaklar ile Diğer Aletler Hakkındaki 97/9510 Karar sayılı yönetmeliğin 16. maddesinde belirtilen hallerden (6136 SKM, 1918 SKM gibi suçlardan ceza alanlar ile bir yıldan fazla hürriyeti bağlayıcı cezaya mahkum olanlar gibi) birine girenlerin müracaatları kabul edilmeyecektir.

Geniş Arazi sahipliğinden taşıma ruhsatı almak isteyenlerin en az 200 dönüm sulu veya 500 dönüm kuru arazisi olması, arazilerin meskun mahal dışında ve bizzat çiftçilik yapması şartı aranır. Bu işten dolayı silah ruhsatı almak isteyenlerden;

Tapu İl / İlçe Müdürlüğünden alınacak topak miktarını ve Sulu yada Kuru tarımı miktarını gösterir yazı,

İl/İlçe Jandarma Komutanlığından alınacak, Arazinin meskun mahal dışında olup olmadığı ve şahsın arazileri üzerinde bizzat çiftçilik yapıp yapmadığını belirtir yazı,

Gezginci Arıcılık işinden taşıma ruhsatı almak isteyenlerin, en az 100 adet fenni arılı kovanı ile meskun mahal dışında bizzat gezginci olarak arıcılık yapma şartı aranır. Bu işten dolayı silah ruhsatı almak isteyenlerden;

Tarım İl / İlçe Müdürlüğünden alınacak, kovan adedini gösterir yazı,

İl/İlçe Jandarma Komutanlığından alınacak, şahsın meskun mahal dışında bizzat gezginci olarak arıcılık yapıp yapmadığını

gösterir yazı,

100 adet fenni arılı kovandan, bir yılda elde edilen asgari miktar olan 2.000

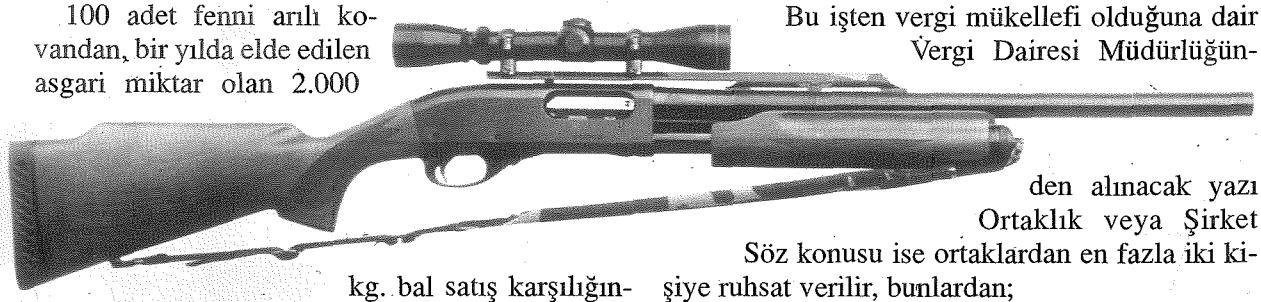

kg. bal satış karşılığında müstahsil makbuzunu ibrazı, (Müstahsil makbuzları müracaat tarihi itibarı ile 12 ay öncesine ait olacak)

Şahsın arıcılık yaptığına dair, Ziraat Odalarından veya Tarım İl/İlçe Müdürlüğünden alınacak çiftçi (Arıcı) belgesi,

Kuyumculuk işinden ruhsat almak isteyenlerden;

Bu işinden dolayı vergi mükellefi olduğuna dair, Vergi Dairesi Müdürlüğünden veya İlçe Mal Müdürlüğünden alınacak yazı



Kuyumcular Odası Başkanlığından (İlçelerde Esnaf ve Sanatkarlar Odası) alınacak üyelik yazısı,

Sürü Sahipliğinden Silah ruhsatı almak isteyenlerin, tesbit edilen normlara göre en az 400 küçükbaş veya 100 büyükbaş hayvanı ile yaz ve kış, yayla veya otlaklara gidip gelme zorunda olan ve geçimini münhasıran hayvancılıktan elde etme şartı aranır.

Vergi Dairesi Müdürlüğünden alınacak, hayvan sayısını gösterir yazı,

İl/İlçe Jandarma Komutanlığından alınacak, yaz ve kış aylarında, yayla veya otlaklara gidip gelme zorunda olduğu, geçimini münhasıran hayvancılıktan elde ettiği gelirden sağlayıp sağlamadığını gösterir yazı.

Müteahhit işinden dolayı silah ruhsatı almak isteyenlerden

Müteahhitlik karnesinin fotokopisi

Bu işten vergi mükellefi olduğuna dair Vergi Dairesi Müdürlüğünden alınacak yazı

Ortaklık veya Şirket

Söz konusu ise ortaklardan en fazla iki kişiye ruhsat verilir, bunlardan;

Ortakların imza sirküsü

Şirket Karar defterinin fotokopisi

Ticaret Sicil Gazetesi

Şirket Ana Sözleşmesi

Sigortalı olarak, en az 50 işçi çalıştıran, fiilen ve bizzat bu işle iştigal eden iş sahipleri (Ortaklık veya Şirket söz konusu ise, bu işten sorumlu ortaklardan en fazla iki kişiye) Bekçi, Veznadar ve Mutemetlere, işyeri ve işbaşında taşımak üzere demirbaş silahlara taşıma ruhsatı verilir.

Sigortalı işçi sayısı 12 ay geriye gidilerek en az 50 işçi için, her ay 30'ar günden bir yıl içinde toplam 18.000 gün prim ödendiği, Sosyal Sigortalar Kurumundan alınacak belge ile tesbit edilir. Aynı il sınırları içinde birden fazla işyerinde çalıştırdığı sigortalı işçi sayısı toplam 50 olan iş sahibi de kabul edilir.

Eğer Şirket halinde faaliyet gösteriyor ise, Şirket Merkezinin bulunduğu İl Valiliğince, şahıs olarak bu işi yapıyor ise Vergi kaydının bulunduğu İl Valiliğinde silah ruhsatı verilir.

Sermaye Şirketleri, Yıllık satış tutarı (Cirosu) her yıl Bakanlıkça tesbit edilen miktara ulaşan Sermaye şirketleri ile Tarım Satış Kooperatifleri ve Birliklerinin yönetim kurulu başkan ve üyeleri ile genel müdür ve yardımcılarına, bu şirketlerden;

Şirketin yıllık satış tutarını (Cirosunu) gösterir Vergi Dairesi yazısı, kar zarar cetveli ve bilançosu,



Ticaret Sicil gazetesinde en son yayımlanmış şirket Ana sözleşmesi,

Yönetim Kurul ve üyelerinin noter tasdikli imza sirküleri

Genel Müdür ve yardımcılarının görevi ile ilgili yetkili kurul kararı.

Akaryakıt Bayii, Akaryakıt satışı yapılan istasyonlarda fiilen ve bizzat bulunan sahiplerine, (Ortaklık veya Şirket söz konusu ise ortaklardan en fazla iki kişiye)

Akaryakıt işinden dolayı vergi mükellefi olduğuna dair Vergi Dairesi Müdürlüğünden alınacak yazı,

İş sahibinin istasyonu başında bizzat bulunup, satış işlerini yaptığına dair, Jandarma veya polis tutanakları

Kurum ile yapılan bayilik sözleşmesi

Akaryakıt bayiliğinden demirbaş silah ruhsatı almak için, sözleşme fotokopisi, Vergi dairesi yazısı ve çalışanların primlerinin ödendiğine dair Vergi dairesi yazısı ile iş sahibinin yazılı müracaatı gerekir.

Köy ve Mahalle Muhtarlık görevinden dolayı taşıma ruhsatı almak isteyenlerden

Mahalli İdareler Müdürlüğünden veya İlçe Mahalli İdareler Bürosundan alınacak, kurumun başlıklı kağıdına yazılıp mühürlenmiş **görev belgesi** istenir.

Buraya kadar sayılan meslek mensuplarına yapılan tahkikat neticesinde silah taşımasında engel halinin bulunmadığının tesbiti halinde, Vilayet Makamının onaylarına istinaden 5 yıl süreli Silah TAŞIMA ruhsatı verilir.

Açılması İzne Bağlı Yerlerin açılmasında istenen belgeler:

A) Açılmak istenen işyerinin bulunduğu yer Emniyet müdürlüğüne hitaben yazılacak dilekçeye aşağıdaki belgeleri ekleyerek müracaat edilir:

1) İşyeri tapu örneği

2) İşyeri başka birine ait ise kira kontratı.

3) İşyeri tapu kütüğünde mesken ise kat malikleri kurulunun muvafakatını gösterir belge. Tapuda işyeri olarak gösterilmiş ise bu belge aranmaz.

4) Nüfus cüzdan sureti ile ikametgah (Tasdikli)

5) 3 adet vesikalık fotoğraf

Bu belge ve bilgileri taşıyan dilekçe ile Emniyet Müdürlüğünce değerlendirilerek şahsı ve iş yeri hakkında yürürlükteki mevzuat hükümlerine göre tahkikat yapılır. Yapılan tahkikat olumlu ise ruhsat düzenlenir.

B) Ayrıca içkili yer açmak istenilen yerin içkili yerler krokisi içerisinde olması gerekir.

Pasaport ve Yabancılar Şube Müdürlüğü



İsmail DALKILIÇ
Başkomiser / Pasaport ve Yabancılar Şube Müdür V.

Şubemizin Mevcut Personel ve Araç - Gereç Durumu:

Şubemizde 1 Başkomiser, 17 Polis Memuru, 1 G.İ.H. Memuru olmak üzere toplam 20 personel görev yapmaktadır.

Pasaport Büro Amirliğinde 2, Yabancılar Büro Amirliğinde 1 olmak üzere toplam 3 adet bilgisayar bulunmaktadır.

Personelin zati demirbaş silahı dışında Şubemiz Kuvvesinde kayıtlı silah bulunmamaktadır.

Şubemizde 1 adet oto bulunmaktadır.

İyileştirme Çalışmaları:

Pasaport ve Yabancılar Şube Müdürlüğünün personel, araç - gereç eksikliği 1997 yılından itibaren giderilmeye başlanmış olup; personel sayısında bir artış olmuştur. Şubemiz hizmetlerinde kullanılmakta olan bilgisiyar sayısı 1 iken, 3'e çıkartılmış, pasaport yazımında kullanılan elektronik daktilo sayısı 2 iken, 3'e çıkartılmış, pasaport kaplamada kullanılan PVC Pres makinası yenilenmiş, masa ve sandalyeler yenileriyle değiştirilerek yeni dolaplar ilave edilmiştir. Pasaport ve Yabancılar Şube hizmetlerinde kullanılmak üzere 1 adet oto verilmiştir.



Pasaport ve Yabancılar Şube Müdürlüğü



Pasaport Büro Amirliği

PASAPORT VE YABANCILAR ŞUBE MODORLOGO

T E M D I T

YILLAR	TURIST	IŞCI	ÖĞRENCI	REFAKAT	TOPLAM
1994	2533	35	9	50	2627
1995	4188	41	17	122	4368
1996	11120	46	22	199	11387
1997	7570	23	7	210	7810
1998	2659	4	3	34	2700
GENEL TOPL.	28070	149	58	615	28892

Y E N I

YILLAR	TURIST	IŞCI	ÖĞRENCI	REFAKAT	TOPLAM
1994	9222	202	45	153	9622
1995	6455	52	37	182	6726
1996	5841	27	15	123	6006
1997	7562	33	5	173	7773
1998	1672	3	26	64	1765
GENEL TOPL.	30752	317	128	695	31892

Y A B A N C I L A R

YILLAR	IKAMET	IDARI MEKTUP	SINIR OLAYI	SINIRDIŞI	TOPLAM
1994	316	157	6	5	484
1995	242	299	3	40	584
1996	171	222	4	17	414
1997	231	35	6	38	310
1998	82	52	6	2	142
GENEL TOPL.	1042	765	25	102	1934

MUSUSI PASAPORT

YILLAR	YENI VERILEN	TEMDIT EDILEN	REFAKAT KAYDI	TOPLAM
1997	327	41	50	418
1998	249	16	36	301
GENEL TOPL.	576	57	86	719

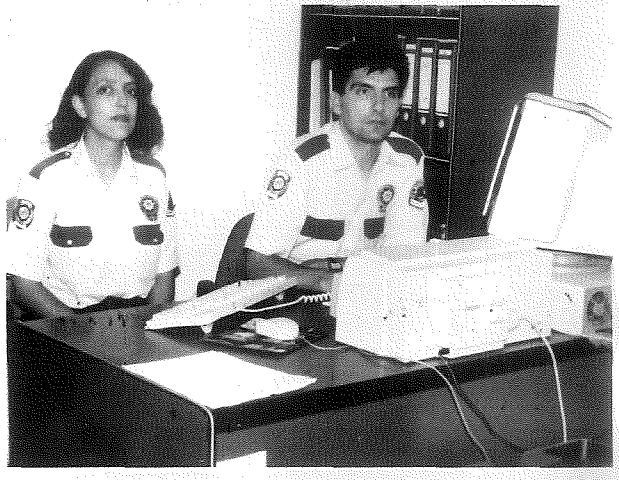

Yabancılar Büro Amirliği



Çeşitli Pasaportlar

Genel Disiplin ve Hukuk İşleri Şube Müdürlüğü



Yüksel YILMAZ
Başkomiser / Genel Disiplin ve Hukuk İşleri Şube Müdür V.

Hukuk İşleri ve Soruşturma Şube Müdürlüğü, 14 Aralık 1981 tarihinde, T.M.K. sisteminin uygulanması neticesi şube müdürlüğü olarak çalışmasına başlamıştır.

Görevin Yürütülmesi:

Mevzuatta belirlenen hizmetler, 1 Şube Müdür Vekili, 1 İdari Büro memuru, 2 Soruşturma büro memuru olmak üzere toplam 3 polis memuru tarafından yürütülmektedir.

Şubemizde, İl Emniyet Müdürlüğünde görevli personel hakkında yetkili makamın onayına istinaden disiplin kovuşturması yapılmakta ve yaptırılmaktadır. Suç işlediği doğrudan doğruya, ihbar, şikayet veya iddia üzerine öğrenilen personel hakkında müdüriyet makamına bilgi verilmekte, muhakkik atanması ile igili onaylar alınarak uyarma, kınama, aylıktan kesme, kademe ilerlemesinin durdurulması cezalarında 1 ay içinde, meslekten çıkarma cezasında ise en geç 6 ay içinde soruşturmaya başlanılmaktadır.

Muhakkikin sanıktan yüksek rütbede olmasına ve soruşturma konusunda tecrübeli ve bilgili olmasına mümkün olduğunca üst rütbeliler arasından atanmasına özen gösterilmektedir.

İl Polis Disiplin kurulunca karara bağlanmak üzere şubemize intikal eden soruşturma dosyalarının karara bağlanması için gerekli inceleme ve hazırlıklar yapılarak muhakkiklerce ikmal edilen soruşturma dosyalarının mevzuata uygunluğu incelenmekte, suçlamayı subuta erdirecek maddi delillerin toplanıp toplanmadığına, suçlamanın Disiplin Tüzüğündeki karşılığı olup olmadığına soruşturma emrinde belirtilen hususlara



Genel Disiplin Büro Amirliği

bağlı kalınıp kalınmadığına dikkat edilerek, varsa noksanlıkların giderilmesi için dosyanın muhakkikine iadesi sağlanmakta, başka suçlar ortaya çıkmışsa soruşturmanın genişletilmesi için ek onay alınmaktadır. Dosya tamamlanmış ise sanığın 657 sayılı D.M.K.'nun 130. maddesi uyarınca son savunması alınmaktadır.

Şubenin Faaliyetleri:

1995 Yılı: **01.01.1995 tarihinden 31.12.1995 tarihine kadar** 49 dosya açılmış olup, 1994 yılından kalan 10 dosya ile birlikte 59 dosya ile ilgili işlem:

51 Dosya, İl Polis Disiplin Kurulunca karara bağlanmış olup, 3 dosya Merkez Disiplin Kuruluna, 1 dosya Yüksek Disiplin Kuruluna ihraç talebiyle gönderilmiştir. Toplam 51 personele çeşitli cezalar tatbik edilmiş, 8 Dosya 1996 yılına sarkmıştır.

01.01.1995 tarihinden 31.12.1995 yılına kadar Müdürlüğümüz Kadrosunda görevli personele Re'sen verilen cezaların dağılımı; 12 personele "Uyarma", 28 Personele "Aylık Kesimi" Toplam 40 personele Re'sen ceza tatbiki yapılmıştır.

1996 Yılı 01.01.1996 tarihinden 31.12.1996 tarihine kadar 38 dosya açılmış, 1995 yılından devreden 8 dosya ile birlikte toplam 46 dosya ile ilgili işlem safhası aşağıya çıkarılmıştır.

36 Dosya İl Polis Disiplin kurulunca karara bağlanmış, 1 dosya karar verilmek üzere Emniyet Genel Müdürlüğü Merkez Disiplin Kuruluna gönerilmiş, 3 dosya işlemden kaldırılmış olup, 6 dosya işlem safhasındadır. Toplam 52 personel hakkında çeşitli kararlar verilmiştir.

01.01.1996 Tarihinden 31.12.1996 tarihine kadar Müdürlüğümüz Kadrosunda görevli personele Re'sen verilen cezaların dağılımı;

27 Personele "Uyarma", 6 Personele "Kınama", 30 Personele "Aylık Kesimi", Toplam 63 Personele ceza tatbiki yapılmıştır.

1997 Yılı: 01.01.1997 tarihinden 31.12.1997 tarihine kadar 31 dosya açılmış, 1996 yılından devreden 6 dosya ile birlikte toplam 37 dosya ile ilgili işlem safhası aşağıya çıkarılmıştır.

33 Dosya İl Polis Disiplin Kurulunca karara bağlanmış 4 dosya işlem safhasında olup, toplam 30 personel hakkında çeşitli kararlar verilmiştir.

01.01.1997 tarihinden 31.12.1997 tarihine kadar Müdürlüğümüz kadrosunda görevli personele Re'sen verilen cezaların dağılımı;

17 Personele "Uyarma", 9 Personele "Kınama", 26 Personele "Aylık Kesimi", Toplam 52 Personele ceza tatbiki yapılmıştır.

Şubemiz, teşkilat mensuplarımızın vazifelerini hukuk devletinin gereklerine uygun olarak yapmaları konusunda gerekli titizliği göstermekte, meslek, kurum ve devlet itibarını etkileyebilecek en ufak bir iddianın bile sözkonusu olmaması için gerekli çabayı sarfetmektedir.



Hukuk İşleri ve Sor. Şb. Müdürlüğü Personeli

Bilgi İşlem Şube Müdürlüğü



M.Yaşar TAPKAN
Komiser Yrd. / Bilgi İşlem Şube Müdür V.

Büro Amirliği olarak faaliyet gösteren, Bilgi İşlem Büro Amirliğinin Bilgi İşlem Şube Müdürlüğü olarak Bakanlık makamının 16.07.1997 tarihli yazıları ile onaylanmıştır.

Personel Durum ve TMK'ya Göre Durum:

Bilgi İşlem Şube Müdürlüğünün 1 Komiser Yardımcısı, 2 Polis Memuru çalışmaktadır. Polis Bilgisayar Ağı ve Proje çalışmalarında teşkilatımız birimlerinin bilgisayar destekli hizmetten verimli bir şekilde yararlanmaları, devlet bütçesinden yüksek maliyetlerle karşılanan bilgisayar eğitimlerinin hedefine ulaşması, eğitilen personelin Merkez ve Taşra teşkilatları Bilgi İşlem Birimlerinde istihdamının sağlanması amacıyla Emniyet Hizmetleri Sınıfı Amir ve Memur Personel için Bakanlık makamının 07.01.1997 tarihli onayı ile Bilgi İşlem Branşı oluşturulmuştur.

İlgi sayılı yazıya istinaden 2 Polis Memuru İşletmen olarak Branşa alınmıştır. Ayrıca Polis Bilgisayar Ağı'na bağlı bulunan şubelerimizdeki bilgisayarlarda çalışan personelimiz de kendi projeleri üzerinde kurs görmüşlerdir.

Eğitim: Bilgi İşlem Şube Müdürlüğünde çalışan personelden birisi Sistem İletişimi ve İşletimi konusunda kurs görmüştür, diğeri sadece Bilgisayar kurs belgesi vardır.

Lojistik Durum:

Sistemle ilgili olarak çalışan 8 adet Bilgisayar, 1 adet 10 KV'lık UPS (Kesintisiz Güç Kaynağı), 1 adet 8 Portlu PAD cihazı, 1 adet BNP cihazı, 1 adet MODEM (Normal) cihazı, 1 adet 5 KV'lık UPS (Kesintisiz Güç Kaynağı), 2 adet MODEM (Sağ - Sol) cihazı bulunmakta ayrıca;

Toplam 64 Bilgisayarla Birimlerimizde Hizmet Vermekteyiz.

Sistemle ilgili çalışan bilgisayarların yer dizaynları yapılmıştır.



Bilgi İşlem ve Özel Kalem Büro Personeli

Personel Şube Müdürlüğü

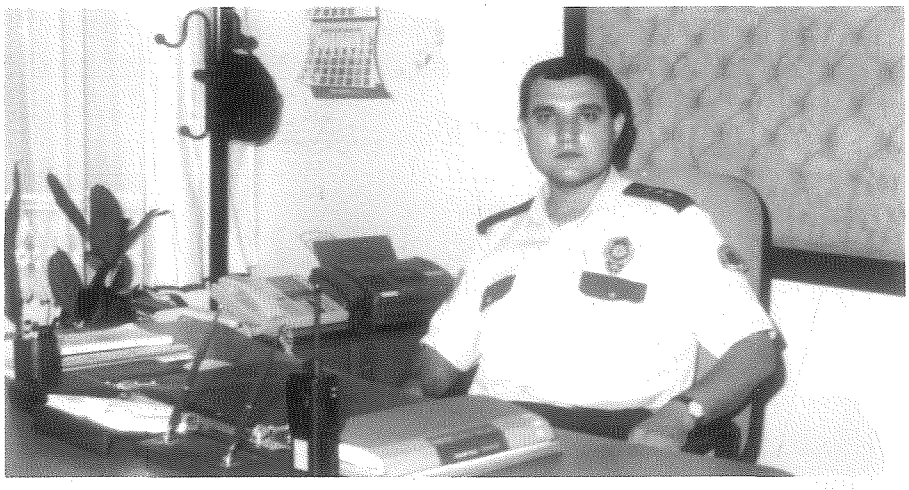

Ahmet ULAŞ
Başkomiser / Personel Şube Müdür V.

İlimizde Emniyet Teşkilatı kurulmadan önce 1937 yılına kadar Emniyet ve Asayişi temine çalışan teşkilatın personel durumu ile 1938 yılına ait Merkez ve İlçe Teşkilatımızın Personel durumu, ayrıca meslektaşlarımızın Emniyet Teşkilatı kurulmadan önceki polis hakkında hafızalarında genel bir fikir edinmeleri için Emniyet Genel Müdürlüğü arşiv kayıtlarının araştırılması neticesi elde edilen Polis Merkez Memuru Mustafa Sakıp Bey'e ait fotoğraf elde edilmişti. İlimiz Emniyet Müdürlüğü 1937 tarihinde çıkarılan 3201 sayılı Emniyet Teşkilatı Kanunu gereğince kurulmuş, kurulduğu yılı yıllarda her yıl il nüfusunun artmasına parelel olarak personel mevcudunda da artış görülmüş. Son beş yılın mevcuduna baktığımızda **1994 yılında (1.328), 1995 yılında (1.403), 1996 yılında (1.370), 1997 yılında (1.547) iken 1998 yılı Temmuz itibariyle personel mevcudu (1791)**'e ulaşmış ancak, şehrin nüfus yoğunluğu ve nüfus artış hızı ve ekonomik alandaki büyümesi dikkate alındığında personel sayısının yine de yetersiz olduğu gözükmekte ise de hazır mevcud ile ilimiz ülkemizin asayiş yönünden en huzurlu kentlerinden birisi konumundadır.

Kentin büyümesi ve personel sayımızın artmasıyla birlikte zamanla yeni birimlerin kurulmasına gerek duyulmuş ve günümüzde Müdürlüğümüz (23) Şube Müdürlüğü, (4) Büro Amirliği, (1) Emniyet Hekimliği, (5) Karakol Amirliği, ile faaliyetini sürdürmekte olup, ayrıca (8) İlçe Emniyet Müdürlüğü ile (2) İlçe Emniyet Amirliği ile hizmet vermektedir. İl merkezi ve ilçelerimizde asayişin





Atama İşlemler Bürosu

TMK ile ilgili işlemleri yapmak, tüm hizmet sınıflarındaki personelle ilgili sicil işlemleri, tanıtma karneleri, polis kimlik kartları, kadro ile ilgili işlemler yapılmaktadır.

Sicil Büro Personeli

Önceleri bilgisayar ortamı olmadığından yapılan tüm hizmetler işgücü kaybına, verimsizliğe neden olurken Bilgisayar Sistemine geçilmesiyle birlikte bütün aksaklık ve gecikmeler ortadan kaldırılmış, verimli bir çalışma ortamı sağlanmıştır.

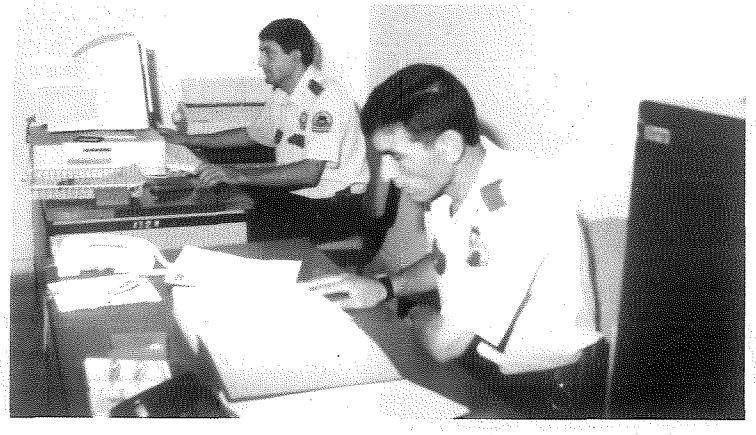

Yardımcı Hizmetler Bürosu



temini ve vatandaşlarımızın huzur ve güvenliği için büyük bir özveri ile görev yapılmaktadır.

İlimiz Emniyet Müdürlüğünün kurulduğu yıllarda Personel Büro Amirliği olarak faaliyet göstermekte iken iş yoğunluğunun artması ile birlikte Şube Müdürlüğüne dönüştürülmüş ve TMK yönünden (A) Tipinin (C) Standardını uygulamaya başlamıştır.

Halen İdari Büro Amirliği, Atama ve İşlemler Büro Amirliği, Sicil Büro Amirliği, Moral ve Sosyal Hizmetler Büro Amirliği ile Yardımcı Hizmetler Büro Amirliği olmak üzere (5) Büro Amirliği ile Personelimize hizmet vermektedir.

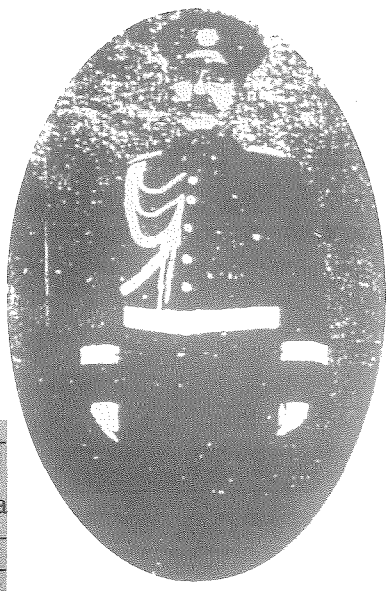

Polis Merkez Memuru Mustafa Sakıp Bey 1938 - Şanlıurfa

Lojistik Şube Müdürlüğü



Şakir BULGAS
4. Sınıf Emniyet Müdürü / Lojistik Şube Müdürü

Lojistik Şube Müdürlüğü, Hizmet Binasının 4. ve 5. katında 9 odada 7 Büro Amirliği olarak hizmet vermektedir. Şube Personeli 1 Şb. Md., 1 Başkomiser, 1 Komiser Yardımcısı, 38 Polis Memuru, 89 Emniyet Bekçisi ve Tekn. Yard. olmak üzere toplam 130 personelden oluşmaktadır.

Faaliyetlerimiz: 84 yataklı Polisevi yapılmış olup, hizmete sunulmuştur. Mali kaynağının 200.000.000.000 TL. (İkiyüzmilyar) Türk Polis Teşkilatını Güçlendirme Vakfı tarafından karşılanmış, 50.000.000.000 TL. (Ellimilyar) Müdürlüğümüz bünyesindeki Polis Karakollarını Yaptırma Onarma ve Yaşatma Derneğince karşılanmıştır.

✔ İlimizde Emniyet Müdürlüğü, Yenişehir Karakol Amirliği ve Lojmanları, 2. Kademe Amirliği, Bölge Trafik Şube Müdürlüğü hizmet binası ve Lojmanları katı yakıtlı sistemden **foul-oil** sistemine dönüştürülmüş çevreye zararsız hale getirilmiştir.

✔ İlçelerimizden Birecik, Suruç İlçe Emniyet Müdürlükleri aynı şekilde foul-oil sistemine dönüştürülmüş, Hilvan İlçe Emniyet Amirliği ve Lojmanlarıda **foul-oil** sistemine dönüştürülmüştür.

✔ Polisevi İnşaatına 1000 KWA'lık, Birecik İlçe Emniyet Müdürlüğüne 120 KWA'lık, Suruç İlçe Emniyet Müdürlüğüne 63 KWA'lık Hilvan İlçe Emniyet Amirliğine 100 KWA'lık, Çevik Kuvvet Şube Müdürlüğüne 250 KWA'lık Jenaratörler temin edilmiş olup, montajları yapılmıştır.

✔ Personele spor amaçlı Halı Saha yapılmıştır.

✔ İlimizde personel ve halka açık olmak üzere



Loftstik Şube Müdürlüğü Personeli



Lojistik Şube Personeli

eğitim amaçlı atış poligonu yapılmıştır.

✔ Müdüriyet arka bahçesine personelin çocukları için park ve çay bahçesi yapılmıştır.


Emniyet Kooperatif Personeli

✔ İlimiz ve ilçelerimizdeki tüm nezarethaneler insan hakları bildirgesine uygun şekilde yeniden düzenlenip, tadilattan geçirilmiştir.


2. Kademe Amirliği Personeli

✔ 3 adet nizamiye kulubesi yapılmıştır.

✔ Karaköprü mevkiinde 20.000 metrekarelik polis ormanı oluşturulmuştur.

✔ Polis Şehitliği yapılmaktadır.

✔ Hizmet binalarının çevre yeşillendirmesiyle ilgili ağaçlandırma yapılmıştır.

✔ Hizmetlerin daha verimli hale getirilmesi amacı ile (Şurkav) Şanlıurfa Kültür Vakfı Merkezi tarafından yaptırılan binalardan iki büyük dükkan kiralanarak, Trafik irtibat bürosu ve Turizm Şube Müdürlüğü olarak hizmete sokulmuştur.

✔ Hizmet araçlarının düşük model ve sayıca yetersiz olması nedeni ile Polis Karakollarını Yaptırma ve Yaşatma Derneği aracılığı ile **araç kampanyası açılmış**, halkımızın katkıları ile teşkilatımıza 55 binek oto, 1 adet minibüs, 12 adet motosiklet kazandırılmıştır.

Araçlarla, motorize ekiplerle modern hizmet sunulmaktadır.

✔ 52 Adet bilgisayar alınmış olup, bilgisayar ağı kurulmaktadır.

✔ Masa, dolap imalatı yapılmış, 600 adet sandalye ve koltuk satın alınmıştır.

Araç Durumu: Çeşitli yıllarda İl Emniyet Müdürlüğümüzün araç sayılarını bildirir liste aşağıya çıkartılmıştır:

1976 .....5 Araç
1980 .....20 Araç
1985 .....103 Araç
1990.....135 Araç
1995 .....152 Araç
1998.....246 Araç



10 Nisan Polis Bayramı nedeniyle Lojistik Şube Personelinin, Emniyet Müdürü Sn. Salih Tuzcu'yu makamında ziyaretleri..

HİZMET BİNALARIMIZA AİT BİLGİLER

S.NO	BİNANIN ADI	YAP.SAR	YAPIM ŞEKLİ	YAKIT CİNSİ
01	50.Yıl Eyyübiye Krk.A.	1971	Proğramdan	Sobalı (Kömür)
02	Şehitlik Krk.A.	1974	Mahelli İmkanlarla	" "
03	Suruç Merkez Krk.A.	1974	Proğramdan	" "
04	Bölge Trafik Şube MüDürlüğü	1982	Proğramdan	" "
05	Akçakale İlçe Em.Md.	1983	Proğramdan	Kalorifer.(Kömür
06	Halfeti İlçe Em.A.	1984	Proğramdan	" "
07	Bozova İlçe Em.A.	1985	Proğramdan	" "
08	Hilvan İlçe Em.A.	1985	Proğramdan	Kalorifer(Fuel O
09	Emniyet Müdürlüğü Hizmet Bin.	1986	Proğramdan	" "
10	Yenişehir Krk.A.	1986	Proğramdan	" "
11	2.Kademe Amirliği	1986	Proğramdan	" "
12	Birecik İlçe Em.Md.	1986	Proğramdan	" "
13	Viranşehir İlçe Em.Md.	1986	Proğraldan	Kalorifer(Kömür)
14	Ceylanpınar İlçe Em.Md.	1986	Proğramdan	" "
15	Suruç İlçe Em.Md.	1987	Proğramdan	" "
16	Siverek İlçe Em.Md.	1991	Proğramdan	" "
17	Siverek Çarşı Krk.A.	1991	Kargir Bina(Hazine)	Sobalı(Kömür)
18	Siverek Çev.Kuv.Grup A.Liği	1991	Kiralık,Bedâleiz(Haz)	" "
19	Siverek Böl.Trf.Dnt.İst.A.Liği	1991	Proğramdan	" "
20	Birecik Merkez Krk.A.	1991	Proğramdan	Kalorifer(Fuel O
21	Özel Krk.Şb.Md.	1993	Proğramdan	" "
22	Çev.Kuv, Güv.Şb, Tem.Şb.Md	1993	Proğramdan	" "
23	Harran İlçe Em.A.	1996	Proğramdan	Kalorifer(Kömür)
24	V.Şehir, Yeni Mahalle Krk.A.	--	Kir.Bedâleiz(Özel İdare)	Sobalı(Kömür)
25	Çarşı Krk.A.	--	" " (Belediye Ait)	" "
26	Sarayönü Krk.A.	--	" " "	" " "
27	Otogar Polis Noktası	--	" " "	" " "

KİRALARLA

S.NO	BİNANIN ADI	YAP.SAR	YAPIM ŞEKLİ	YAKIT CİNSİ
01	Böl.Trf.Yeni Fol.Loj.	1984	Proğramdan 50 Daire	Kalorifer(Fuel Oi
02	" " " "	1984	Proğramdan 20 Daire	Sobalı (Kömür)
03	Emlak Kredi Loj.	1984	Satınalma 74 Daire	Sobalı (Kömür)
04	Em.Md.Yeni Polis Loj.	1985	Proğramdan 50 Daire	Sobalı (Kömür)
05	Sosyal Tesisler	1985	Satınalma 180 Daire	Sobalı (Kömür)
06	Yenişehir Karakol Üstü	1986	Proğramdan 12 Daire	Kalorifer(Fuel Oi
07	Vali Konağı Yanı Polis Loj.	1987	Proğramdan 74 Daire	Sobalı (Kömür)



Daha önce Emniyet Müdürlüğü Hizmet Binasında faaliyette iken Polis Evi'nin hizmete girmesiyle birlikte Emniyet Kantini, Polis Evi binasının zemin katında daha geniş ve modern bir ortamda Emniyet Personeline kaliteli hizmet verilmektedir.

2. Kademe Amirliği, Araç Bakım - Onarım Bölümü

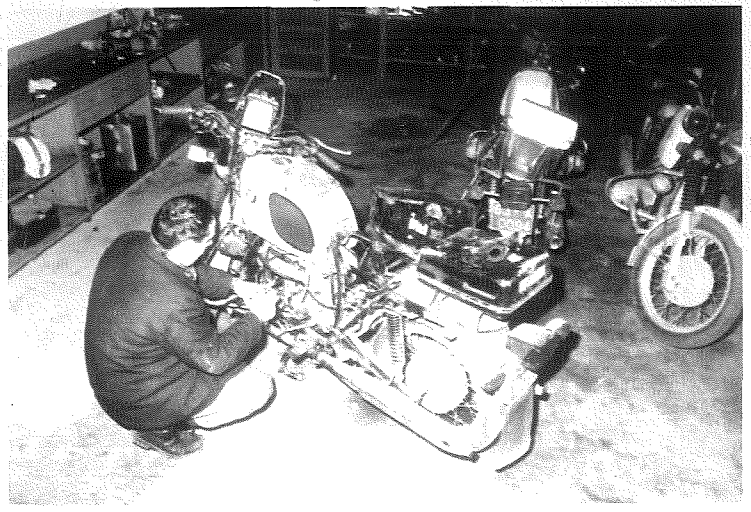

YILLAR İTİBARİYLE EMNİYET PERSONELİNİN MAAŞ DURUMLARI VE MAAŞ ALAN PERSONEL SAYISI

YILI	RÜTBESİ	ALDIĞI MAAŞ	PERSONEL SAYISI
1973	İl Emniyet Müdürü	1.580.--- Lira	312
1973	Polis Memuru	1.022.--- "	
1974	İl Emniyet Müdürü	2.233.--- Lira	350
1974	Polis Memuru	1.677.--- "	
1975	İl Emniyet Müdürü	3.870.--- Lira	385
1975	Polis Memuru	2.327.--- "	
1976	İl Emniyet Müdürü	4.958.--- Lira	410
1976	Polis Memuru	3.125.--- "	
1977	İl Emniyet Müdürü	6.716.--- Lira	426
1977	Polis Memuru	3.899.--- "	
1978	İl Emniyet Müdürü	9.346.--- Lira	431
1978	Polis Memuru	5.950.--- "	
1979	İl Emniyet Müdürü	11.671.--- Lira	441
1979	Polis Memuru	8.165.--- "	
1980	İl Emniyet Müdürü	16.294.--- Lira	451
1980	Polis Memuru	11.761.--- "	
1981	İl Emniyet Müdürü	18.337.--- Lira	462
1981	Polis Memuru	15.151.--- "	
1982	İl Emniyet Müdürü	32.337.--- Lira	477
1982	Polis Memuru	21.700.--- "	
1983	İl Emniyet Müdürü	66.818.--- Lira	483
1983	Polis Memuru	34.247.--- "	
1984	İl Emniyet Müdürü	90.956.--- Lira	497
1984	Polis Memuru	43.699.--- "	
1985	İl Emniyet Müdürü	144.346.--- Lira	518
1985	Polis Memuru	75.340.--- "	
1986	İl Emniyet Müdürü	206.994.--- Lira	540
1986	Polis Memuru	97.811.--- "	
1987	İl Emniyet Müdürü	306.263.--- Lira	573
1987	Polis Memuru	164.276.--- "	
1988	İl Emniyet Müdürü	440.141.--- Lira	592
1988	Polis Memuru	216.681.--- "	
1989	İl Emniyet Müdürü	705.449.--- Lira	596
1989	Polis Memuru	328.182.--- "	

ŞANLIURFA POLİS EVİ



Emniyet Müdürlüğü Personeli olarak ihtiyaç duyulan moral ve sosyal gereksinimler için Şanlıurfa Polis Evi 1,5 yıl gibi kısa bir sürede tamamlanarak hizmete sunulmuştur.

Emniyet Müdürü Sn. Salih Tuzcu'nun talimatları doğrultusunda Lojistik Şube olarak Emniyet Müdürlüğü bahçesi yeniden düzenlenerek personel ve misafirlerin hizmetine sunulmuştur. 10 Nisan Polis Bayramı'ndan bir görüntü..

GENEL ARAÇ DURUMU 16/06/1998

	MERKEZ	İLÇE
RENAULT	82 Ad.	44 Ad.
RENAULT STATION	2 Ad.	
MURAT-ŞAHİN	23 Ad.	2 Ad.
FORD TAUNUS	6 Ad.	1 Ad.
FORD MİNİBÜS	20 Ad.	11 Ad.
CJ--JEEP	4 Ad.	
LAND ROVER	10 Ad.	
AKREP	2 Ad.	
AMBULANS(PEGUET)	1 Ad.	
ÇEKİCİ (DODGE)	1 Ad.	
MOTORSİKLET (BMW)	7 Ad.	
OTOBÜS (BMC)	1 Ad.	
MİDİBÜS (İSUZU)	3 Ad.	
MİDİBÜS (İVECO)	1 Ad.	
MİDİBÜS (50 NC)	1 Ad.	
KAMYON (50 NC)	1 Ad.	
PANZER (DRAGON)	2 Ad.	2 Ad.
TOYOTA CAROLLA	3 Ad.	
MİNİBÜS (MAGİRUS)	1 Ad.	
MOTOSİKLET(MZ-301)	10 Ad.	2 Ad.
RENAULT-19 EUROPA	1 Ad.	1 Ad.
RENAULT-BRODWAY	1 Ad.	
İVECO (KAMYON)	1 Ad.	
DOĞAN SLX	2 Ad.	
MİTSBUSHİ(MİNİBÜS)	1 Ad.	
NİSSAN PRİMERA	1 Ad.	
TOPLAM	187 Ad.	64 Ad.

KUVVE TOPLAM :245 ARAÇ
GEÇİCİ TOPLAM: 6 ARAÇ
GENEL TOPLAM:251 ARAÇ

1990	İl Emniyet Müdürü	1.727.375.---	Lira	651
1990	Polis Memuru	757.439.---	"	
1991	İl Emniyet Müdürü	2.708.400.---	Lira	635
1991	Polis Memuru	1.389.800.---	"	
1992	İl Emniyet Müdürü	5.676.000.---	Lira	674
1992	Polis Memuru	2.674.500.---	"	
1993	İl Emniyet Müdürü	10.463.000.---	Lira	867
1993	Polis Memuru	4.237.000.---	"	
1994	İl Emniyet Müdürü	12.770.000.---	Lira	850
1994	Polis Memuru	6.222.000.---	"	
1995	İl Emniyet Müdürü	20.794.000.---	Lira	852
1995	Polis Memuru	12.141.000.---	"	
1996	İl Emniyet Müdürü	50.759.000.---	Lira	813
1996	Polis Memuru	25.650.000.---	"	
1997	İl Emniyet Müdürü	89.008.000.---	Lira	1036
1997	Polis Memuru	48.217.000.---	"	
1998	İl Emniyet Müdürü	180.132.000.---	Lira	1117
1998	Polis Memuru	97.355.000.---	"	

Eğitim Şube Müdürlüğü

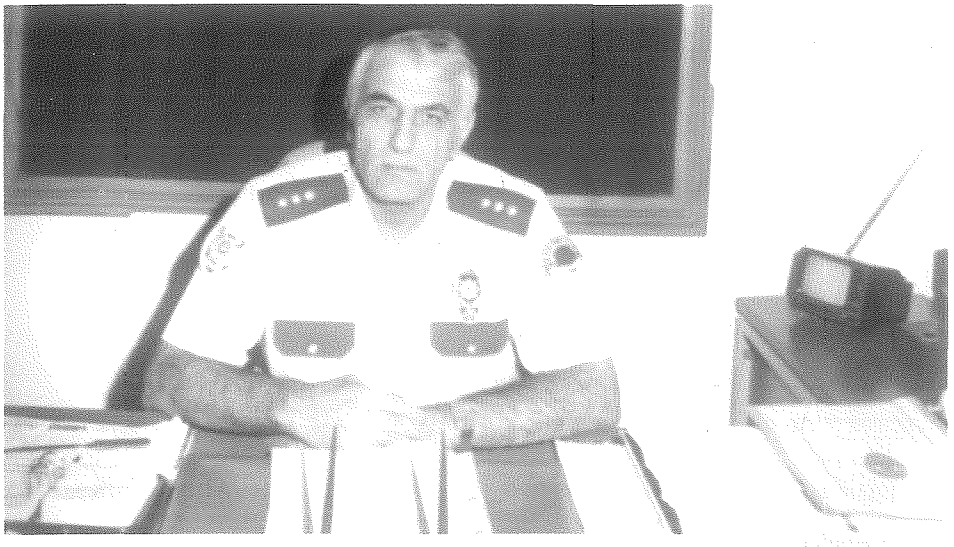

Yafes BİLEN
Başkomiser / Eğitim Şube Müdür V.

Kuruluş, Yerleşim ve Personel Durumu: Eğitim Şube Müdürlüğü, 4.4.1978 tarihinde Valilik Makamının onayı ile Büro Amirliği olarak kurulmuş, 25.5.1979 tarihinde ise Bakanlık Makamının Onayı ile Şube Müdürlüğüne dönüştürülmüştür.

Ayrıca daha önce Personel Daire Başkanlığı bünyesinde faaliyet gösteren "Polis Adayları Bürosu" Bakanlık Makamının 19.10.1993 tarihli emirleri ile Eğitim Şube Müdürlüğüne bağlanmıştır.

Eğitim Şube Müdürlüğü, Görev ve Çalışma Yönetmeliğinde belirtilen hizmetleri yerine getirmekle görevli olup, bu görevlerini İdari Büro ve Polis Adayları Büro Amirliği aracılığıyla yürütmektedir. Hizmet Birimimiz Müdüriyet ana binasında yer almakta olup, 1 Şube Müdür odası, 1 İdari Büro, 1 Polis Adayları Bürosu ile Arşiv odası olmak üzere 2. Katta hizmet vermektedir. Ayrıca Çevik Kuvvet Şube Müdürlüğünün yer aldığı binada 1 Eğitim Salonu ile Kapalı Atış Poligonu bulunmaktadır.

Mevzuatta belirlenen hizmetler ise, Şube Müdür Vekili olarak 1 Başkomiser, 4 Polis Memuru ve 1 G.İ.H.Memuru olmak üzere 6 personel tarafından yerine getirilmektedir. Personelin zati demirbaş silahı dışında şubemiz kuvvesinde Müdüriyet personelinin Atış Eğitimlerinde kullandırılmak üzere 5 Adet Havalı Tabanca bulunmaktadır.



Eğitim Şube Personeli

A) İdari Büro Amirliği Faaliyetleri:

1- Eğitim Şube Müdürlüğü İdari Büro Amirliğince, her yıl Emniyet Genel Müdürlüğü Eğitim Daire Başkanlığının talimatları doğrultusunda Merkez ve İlçe Teşkilatında görevli Emniyet Hizmetleri Sınıfı personeli ile Çarşı ve Mahalle Bekçileri, dönemler halinde Hizmetiçi Eğitimden geçirilmektedir.

2. Polis Okullarından mezun olduktan sonra İlimiz Kadrosuna atanan Polis Memuru Adaylarına, Em.Gn.Md.Eğt.Da.Bşk.lığının 29.1.1996 tarihli Genelgesin-

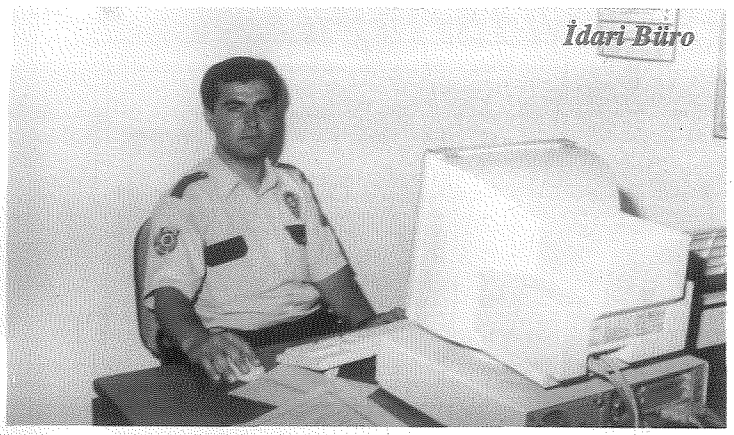

İdari Büro

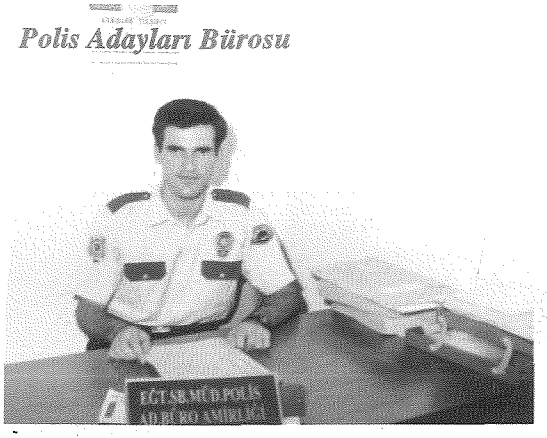

Polis Adayları Bürosu

de belirtilen; Halkla İletişim Kurma, Terörle Mücadele, Polisin Yetki ve Sorumlulukları, Polisin Davranış Biçimleri ve Disiplin, Yörenin Tanıtımı konularını içeren "ORYANTASYON EĞİTİMİ" verilmektedir.

3- Emniyet Genel Müdürlüğünün talimatları doğrultusunda; Merkez ve İlçe Teşkilatında görevli tüm personele, Atış Yönergesinde belirtilen esaslar dahilinde, Kadro Tabanca, MP-5 ve G3 Atışları yaptırılmaktadır.

POLİS ADAYLARINA AİT İSTATİSTİKİ BİLGİLER

YIL	MURACAAT EDEN ADAY	BÖLGE SIN.GİR.HAK KAZANAN:	BÖLGE SINAVINI KAZANAN ADAY	POLİS OKULUNA GÖN.ADAY
1995	222	-	-	2
1996	150	183	66	58
1997	411	175	69	62

POLİS KOLEJİNE AİT İSTATİSTİKİ BİLGİLER

YILLAR	MURACAAT EDEN ADAY	SINAVI KAZANAN ADAY	POLİS KOLEJİNE GÖNDERİLEN ADAY
1995	41	1	1
1996	40	-	-
1997	38	1	1

4- İlimizde görevli Emniyet Hizmetleri Sınıfı personeli, eş ve çocuklarının Sosyal Tesislerden istifade edebilmeleri için Eğitim Şube Müdürlüğüne, istenilen belgelerle müracaatta bulunmaları suretiyle, Emniyet Genel Müdürlüğü, Sosyal Hizmetler Daire Başkanlığınca "**Sosyal Tesislere Giriş Kartı**" verilmektedir.

5- 10 Nisan Teşkilatımızın Kuruluş Yıldönümü ilimizde, Emniyet Genel Müdürlüğü, Eğitim Daire Başkanlığınca gönderilen program doğrultusunda çeşitli etkinliklerle kutlanmaktadır.

6- Emniyet Genel Müdürlüğünce belirlenen şartlar doğrultusunda, kadromuzda görevli personel, çeşitli branşlarda kurslara gönderilmektedir.

7- Emniyet Genel Müdürlüğünün talimatları doğrultusunda; İlimizde bulunan Harran Üniversitesinin de katkılarıyla, Kadromuzda görevli personele, LAİKLİK VE ATATÜRKÇÜ DÜŞÜNCE SİSTEMİ konularında ayrıca belirtilen diğer konularda konferanslar verilmektedir.

Polis Kolejleri Müracaatları:

Emniyet Genel Müdürlüğü Polis Koleji Müdürlüğünce her yıl gönderilen Polis Kolejlerine Giriş Rehberinde belirtilen esaslar doğrultusunda; Haziran ayında Eğitim Şube Müdürlüğü bünyesinde **Kayıt Kabul Büroları** oluşturulmakta olup, müracaat edecek adayların **ortaokul mezunu olması, not ortalamasının en az 3 olması ve 16 yaşından gün almamış olmak, (Ortaokul ve liselerin hazırlık sınıfını okuyanlarda ise 17 yaşından gün almama) şartları aranmaktadır.**

Polis Akademisi Müracaatları:

Emniyet Genel Müdürlüğü, Polis Akademisi Başkanlığınca, Polis Akademisi Giriş Rehberinde belirtilen esaslar doğrultusunda; Eğitim Şube Müdürlüğünce, **ÖSS** Birinci Basamak Sınavından **en az 150 puan** almak koşulu ile Polis Akademisi Başkanlığı bünyesinde oluşturulan Kayıt - Kabül Bürolarına





Yeni açılan 75. Yıl Atış Poligonu. Modern ve güvenli bir ortamda uzman görevliler kontrolünde hizmet vermektedir.

75. Yıl Atış Poligonumuz

müracaat ettirilmeleri sağlanmaktadır.

B) Polis Adayları Büro Amirliği Faaliyetleri:

Polis Okulları Yönetmeliğinde belirtilen şartları taşıyan adayların Polis Okulu öğrenci adaylığı için müracaatları alınmaktadır. Müracaatta bulunan adayların gerekli tahkikatları yapıldıktan sonra, İl Değerlendirme ve Seçme Kurulu Sınavına alınmakta, sözkonusu sınavlarda başarılı olan adaylar her yıl Nisan ayında Emniyet Genel Müdürlüğünce uygun görülen Bölge Merkezlerinde yapılacak olan mülakat, beden eğitimi ve yazılı sınavlarına tabi tutulmaktadır.

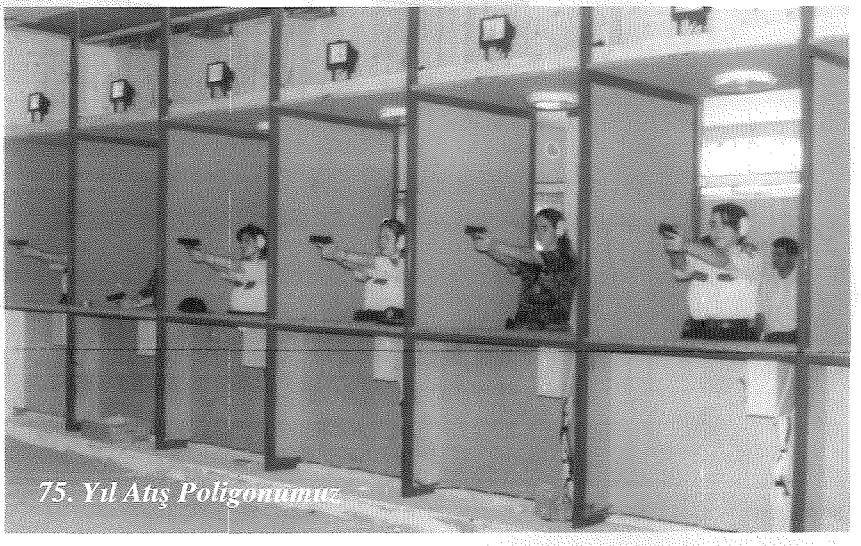

75. Yıl Atış Poligonumuz

İl Değerlendirme ve Seçme Kurulu Sınavı ile Bölge Merkezlerinde yapılan mülakat sınavında **başarısız olan adayların tekrar mürcaatları alınmamaktadır.** Ancak Bölge Merkezinde yapılan yazılı sınavda başarısız olan adayların tekrar dosya açtırma hakları mevcuttur.

1995-1996-1997 yıllarını içeren istatistiki bilgiler tabloda sunulmuştur.

KONFERANS VE SEMİNERLER

KONFERANS VE SEMİNERLERİN KONUSU	1995 YILI		1996 YILI		1997 YILI	
	AMİR	MEMUR	AMİR	MEMUR	AMİR	MEMUR
TOPLUM PSİKOL. KON.KONFERANS	-	-	65	725	-	-
HALKLA İLİŞK. KON.KONFERANS	-	-	18	187	-	-
PKK TER.EYL. İLE İLGİLİ KON	-	-	30	200	-	-
TRAFİK KAN.İLE İLGİLİ KONF.	-	-	-	-	5	200
LAİKL.VE ATA-TURKÇU DUŞ.KON	-	-	-	-	15	200
LAİKL.VE ATA-TURKÇU DUŞ.KON	-	-	-	-	10	100
LAİKL.VE ATA-TURKÇU DUŞ.KON	-	-	-	-	12	130

Koruma Şube Müdürlüğü



İsmail AKTAŞ
Başkomiser / Koruma Şube Müdür V.

Emniyet Müdürlüğümüzün her türlü sabotajlara karşı korunması için gereken tedbirler alımış olup, 07.00 / 19.00 ile 19.00 / 07.00 saatleri arasında Koruma Şube Müdürlüğü tarafından Emniyet Müdürlüğünün çevre güvenliği giriş ve çıkışları sıkı bir şekilde kontrol altında tutulmaktadır. Ayrıca Emniyet Müdürlüğüne gelen iş takipçileri ve ziyaretçilerin gerekli kontrolleri yapılarak (el dedektörü - kapı dedektörü-üst arama) ziyaretçilere kart verilmek suretiyle takip edilmektedir.

Özel Güvenlik Büro Amirliği:

2495 Sayılı Bazı Kurum ve Kuruluşların Korunması ve Güvenliklerinin Sağlanması Hakkındaki Kanun ile değişik 3832 sayılı Bazı Kurum ve Kuruluşların Korunması ve Güvenliklerinin Sağlanması Hakkındaki Kanun ve bu Kanunların uygulanmasına ilişkin çıkarılan Yönetmeliğin hükümleri çerçevesinde, il merkezi ve ilçelerimizde faaliyet gösteren kamu ve özel kurum ve kuruluşlar ile banka merkez ve şubelerinin özel bir teşkilat tarafından korunabilmesi maksadı ile il Valiliğine müracaatları neticesi gereken evrakların hazırlanması ve anılan teşkilatın kuruluş bünyesinde oluşturulabilmesi için gereken işlemler, bu büro amirliği tarafından yürütülür.

Kamu ve Özel Kurum ve Kuruluşlar ile banka merkez ve şubelerinin 2495 Sayılı Kanun kapsamına alınabilmesi için bu güne kadar 84 adet İl Koordinasyon Kurulu Kararı alınmıştır. İl Merkezi ve ilçelerimizde **toplam 43 adet Kamu ve Özel banka faaliyetlerini sürdürmektedir.** 43 adet banka şubesinde 63 koruma personeli özel güvenlik teşkilatı bünyesinde görev yapmaktadır. İl merkezi ve ilçelerimizde 2495 Sayılı Kanun kapsamında bulunan 22 özel ve kamu kuruluşu bulunmakta olup, özel güvenlik teşkilatı koruma personeli **353** kişiden oluşmaktadır.

Sorumluluk bölgeleri itibariyle İl Emniyet Müdürlüğü ve İl Jandarma Komutanlığı sık aralıklar ile tüm kurum ve kuruluşlarda faaliyet gösteren özel güvenlik teşkilatı personel-silah-eğitim vb., özlük hakları ile ilgili denetimlerini sürdürmektedir. Her ayın sonunda denetim sonuçları İçişleri Bakanlığına bildirilir.

Koruma Şube Müdürlüğü personeli 1 Başkomiser, 21 Polis memuru, 3 çarşı ve mahalle bekçisinden oluşmaktadır.

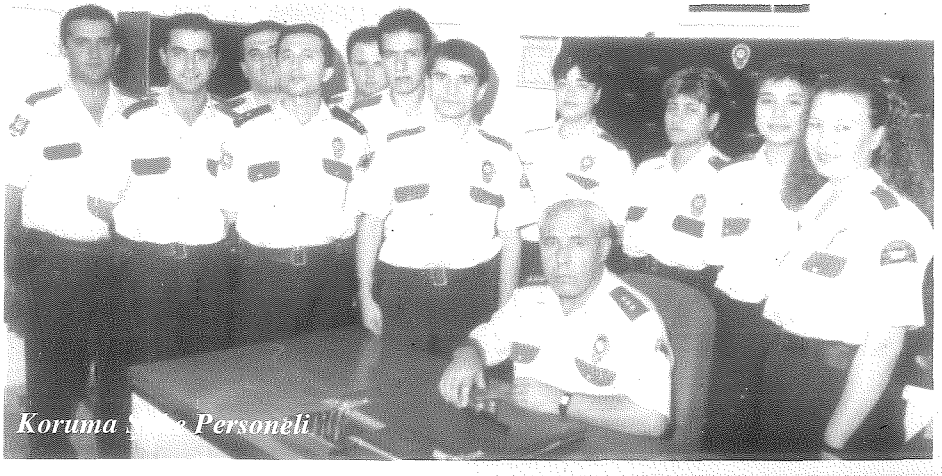

Koruma Şube Personeli

Küçükleri Koruma Şube Müdürlüğü

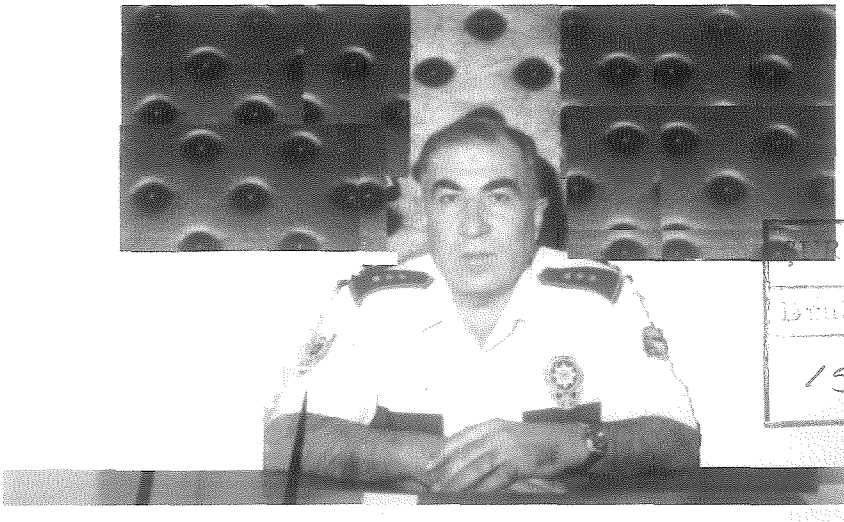

...RKAV KÜTÜPHANESİ
Demirbaş No.
1515

Ali KIYAK
Başkomiser / Küçükleri Koruma Şube Müdür V.

Kuruluşu: İçişleri Bakanlığı Emniyet Genel Müdürlüğünün 24.07.1997 gün ve yazıları ile Şanlıurfa Emniyet Müdürlüğü bünyesinde 16.07.1997 tarihli Bakanlık oluru ile kurulmuş olup, 11.08.1997 tarihinden itibaren Müdürlüğümüzde faaliyete geçirilmiştir.

Çalışmalarımız: Küçükleri Koruma Şube Müdürlüğü olarak, evden kaçan, başıboş gezen çocukları ve ailesi tarafından terkedilen gayri meşru 0-18 yaşlarındaki çocukların bakım ve tedavisini yaptırmak, aranması için Emniyet Genel Müdürlüğü kanalı ile yurt geneline teleks çekmek, ailesi bulununcaya kadar küçük yaştaki çocukların bakımı için Sosyal Hizmetler İl Müdürlüğüne teslim edilmesi.

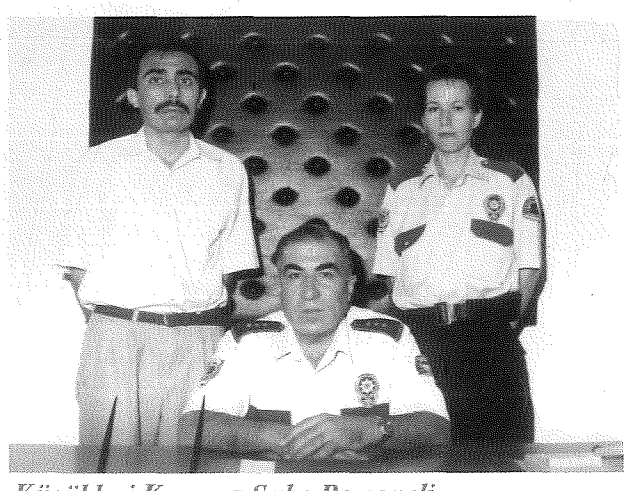

Küçükleri Koruma Şube Personeli

Sokak Çocuklarını Koruma ve Yaşatma Derneği:

Kuruluşu: 23.6.1998 günü Şanlıurfa il merkezinde kurulmuş olup, şubesi yoktur.

Amacı: 0-18 Yaşına kadar sokakta yaşayan ve çalışan çocukların beslenme, eğitim, sağlık, barınma, spor, animasyon, rehabilitasyon, iş ve meslek edindirme, çocukların varsa ailelerine maddi ve manevi katkıda bulunmak, sorunlarını çözmek ve daha güvenli bir geleceğe yönlendirmek olup, gereken hassasiyet gösterilmektedir.

Çalışmaları: a) Şanlıurfa ili dahilinde madde bağımlısı olan 18 yaşından küçük sokak çocuklarını belirleyip koruma altına almak.

b) İlköğretim çağında olup eğitimini yarıda bırakan, ağır koşullarda sokakta ve pazarlarda poşet, peçete vs. satan, sokakları mesken edinen ailesinden ayrı olarak inşaat köşelerinde ve kulübelerinde yaşamlarını sürdüren sokak çocuklarını belirleyip koruma altına almak.

c) 0-6 yaş gurubu çocukların bakımlarını gerektiğinde 12 yaşını doldurunca kadar bedensel, eğitsel, psiko sosyal gelişmelerini sağlıklı bir şekilde sağlamak.

d) Koruyucu, önleyici, tedavi ilke ve esaslarını barındıran ulusal nitelikli çalışmalar yapmak ve bu çalışmalarda aktif görev alarak sorumluluk üstlenmek.

e) Çocukların tedavisi için Devlet Hastanesi, Sosyal Sigortalar Hastanesi, Çocuk Hastanesi ve Tıp Fakültesi ile temaslarda bulunarak işbirliği yapmak.

Çarşı Polis Karakolu

N.Yüksel KAYHAN
Komiser
Çarşı Karakol Amir V.



Karakolumuzun Yakın Tarihi: 1983 yılında Göl Caddesi üzerinde bir şahsa ait kira karşılığı iki katlı bir binada faaliyete başlamıştır. Yine bu yıldan itibaren Yıldız Meydanında bulunan vakıflara ait binanın birinci katında daha sonra da Yakubiye Mahallesi Yakup Kalfa Caddesi üzerinde bulunan mülkiyeti Belediyeye ait tek katlı bir binada devam ederken, 1990 yılı içinde Haleplibahçe Mahallesi mevkiinde bulunan inşaat alanı 200 metre kare yerde yapımına başlanılmış aynı yıl 20.7.1990 yılında inşaat tamamlanarak hizmete açılmış, halen hizmetlerimiz burada yürütülmektedir.

Polis - Halkla İlişkiler: Bizler Polis olarak Polis - Halk ilişkilerine önem vermekte ve bu konuda azami titizlik de göstermekteyiz. Her şeyden önce yaptığımız görevin bilincinde olarak vatandaş aydınlatılmakta ve onun güvenini kazanma yoluna gidilmektedir. Bu amaç doğrultusunda Karakolumuzda görevli tüm personel gerek Karakol içinde gerekse mıntıkada kendisine başvuranları dinlemekte ve kanun, tüzük ve yasalar çerçevesinde kendilerine yardımcı olunmaktadır. Ayrıca Halk içinde bireylere inilmekte ve sorunları ile polisten ne gibi tutum ve davranış bekledikleri saptanmakta ve bu doğrultuda yasaların vermiş olduğu yetkiler doğrultusunda polis olarak görevimizi sürdürmekte ve böylelikle halkın polise olan güveni kazanılmaktadır. Genelde Karakol mıntıkamızda oturan nüfusun çoğunun okur-yazar olmaması, kültür ve eğitim düzeyinin düşük olması nedeniyle zaman zaman polisi ilgilendirmeyen konularda müracaatlar bulunmakta, müracaatta bulunan bu tür kişilere münasip bir dille içinde bulundukları durumla ilgili aydınlatıcı



Çarşı Polis Karakolu Personeli



Emn.Md. Sn.Salih Tuzcu ve beraberindeki heyetle Çarşı Polis Karakolunu ziyaretleri..
(10 Nisan Polis Bayramı - 1997 Karakol Bahçesi)

bilgi verilmekte ve izleyecekleri yol hakkında gerekli açıklamalar yapılmaktadır. Karakolumuz idaresinde Polis - Halk ilişkilerinin her yönüyle daha da üst düzeylere çıkarılması için Karakol personelimiz azami gayreti göstermektedir.

Yöremizde bulunan tarihi mekanlar Şurkav tarafından Balıklıgöl Kent Platosu olarak **(Dergah)** ve **Balıklıgöl (Ayınzeliha)** restore çalışmaları ve yeni düzenlemeler yapılarak Şanlıurfa iline ayrı bir güzellik ve yörenin daha özel bir konuma gelmesi sağlanmış, yöreye eskisine nazaran daha çok yerli ve yabancı turistlerin rağbet göstermesi sağlanmıştır. Bundan dolayı turizm gün geçtikçe artmakta ve bunun sonucunda da bir takım zorlukları beraberinde getirmektedir. Bu zorlukların başında tarihi mekanlara toplu ziyaretler sırasında **Kapkaççılık - Yankesicilik - Muslukçuluk** gibi olaylar sık sık meydana gelmekte, bu tip olayları ortadan kaldırmak veya en az seviyeye indirmek için Karakolumuzca çeşitli çalışmalar yapılmaktadır. Halkın toplu bulunduğu yerlerde ve ziyaret edilen mekanlarda resmi devriyeler çıkartılarak meydana gelecek olayları önlemek, oluşmasını ortadan kaldırmak için caydırıcı güç olarak günün 24 saati tarihi, turistik ve halkın yoğun olduğu bölgelerde yaya devriyelerimiz görevlerini ifa etmektedirler. Bizler Polis olarak halkın can ve mal emniyetini, huzurunu ve güvenini sağlamak için yasaların bize vermiş olduğu yetki ve sorumluluklar çerçevesinde görevimizi en iyi şekilde yaparak Halkın güvenini kazanmaya devam edeceğiz.



Çarşı Polis Karakolu



Çarşı Polis Karakolu
Büro Personeli

Eyyübiye Polis Karakolu

(50. Yıl Polis Karakolu)

İsmail TOMBULOĞLU
Komiser
Eyyübiye Karakol Amir v.



Karakolumuzun inşasına 1973 yılında Tepe Mh. Şeker Sk. üzerinde bulunan hazine arazisinde başlanarak 1974 yılında hizmete açılmıştır. Mülkiyeti Emniyet Genel Müdürlüğü'ne aittir. İnşasına Cumhuriyetin kuruluşunun 50. yılında başlanıldığından Karakolumuza 50. yıla atfen "Eyyübiye 50. Yıl Polis Karakolu" adı konulmuştur.

Bölgemizin Genel Durumu: Karakolumuza ait sorumluluk bölgemizin yüzölçümü yaklaşık 3.550 km'dir. 1990 Yılında yapılan son nüfus verilerine göre sorumluluk bölgemizin nüfusu 69.712 kişi olarak tespit edilmiş, ancak şu sıralarda 150.000 kişi civarındadır. Bununla birlikte belirli oranda saklı nüfus bulunmaktadır.

Bölgemizin genelde %70'i engebeli araziden oluşmaktadır. Arazinin engebeli ve sokakların dar olması nedeni ile bazı yerlere oto ile girilmeyip yaya olarak ulaşılabilmektedir. Bölgemizin batı ve güneybatısı dağlık olup çok sayıda eski dönemlere ait mağaralar bulunmaktadır. Bölge insanlarından bu mağaralarda büyük ve küçükbaş hayvan besleyiciliği yapanlar olduğu gibi ev olarak kullananlarda vardır. Alt yapı yetersizdir. Yine bölgemizin doğu kısmında pamuk ve muhtelif sebzelerin yetiştirildiği bahçeler bulunmaktadır.

Mıntıkamızın genel olarak Doğu ve Güneybatı kısmı Jandarma, Batı ve kuzeyi Çarşı Polis Karakolu, Kuzeydoğusu Sarayönü Polis Karakolu, yine Kuzey doğusu Yenişehir Polis Karakolu sınırları ile kesişmektedir. Bu sınırlar son olarak 15 Aralık 1994 tarihinde yapılan protokolle belirlenmiştir.

Sosyal ve Kültürel Durumu: Bölgemizde sosyal hayat yok denecek kadar azdır. Tiyatro, lunapark gibi eğlence yerleri yoktur. Vatandaşlar genelde boş vakitlerini kahvehanelerde otururak geçirirler. Okuma yazma bilme oranı son derece düşüktür. Halkın %70'i okuma yazma bilmemekle birlikte %30'unda büyük çoğunlukla ilkokul mezunudur. Genelde halk kendi aralarında mahalli kürtçe ve arapça konuşurlar. Hatta bazen Karakolda müracaatlar tercüman aracılığı ile alınabilmektedir. 20 Civarında aşiret vardır. Örf, adet ve inançları birbirinden farklı sayılmaz.



Eyyübiye Polis Karakolu Personeli

Eyyübiye Polis Karakolu



Bölgemizin büyük çoğunluğu köylerden göç ettiğinden kültür seviyeleri son derece düşüktür. Çocuklarını okula göndermeyen ve nüfusa kayıt ettirmeyen ailelere rastlanılmaktadır. Köylerden göç çok olduğundan nüfus hızla artmaktadır.

Ekonomik Durumu: Halkın büyük çoğunluğunun gelir düzeyi son derece düşüktür. Buna parelel olarak hemen hemen tamamı gecekondularda oturmaktadır. Yine bölge halkının büyük kısmı hayvancılık, çiftçilik ve mevsimlik tarım işçisi olarak geçimlerini sağlamaktadırlar. Mevsimlik işçiler yaz aylarında genelde Adana ve çevresinde tarım işçisi olarak çalışmaktadırlar. Ayrıca Eyyüp Peygamber Cad. ve Harrankapı Cad. üzerinde, Kuyubaşı ve Ucuzluk civarında küçük esnaflar faaliyet göstermektedirler. Bölgemizde oturupta şehir merkezinde işyeri olanlar bulunmaktadır. Bunların yanında canlı hayvan pazarında (mezat) yapılan büyük ve küçükbaş hayvan alım satımı bölgenin ekonomisine önemli katkı sağlamaktadır.

Mahalle ve Sokaklarımız: İdaremizde 16 mahalle ve 397 sokak bulunmaktadır. Bu mahallelerden Topdağı, Türkmeydanı, Pınarbaşı ve Yakubiye Mahalleleri Çarşı Polis Karakolu ile Sancaktar ve Türkmeydanı Sarayönü Polis Karakolu ile, Osmanlı ve Hayati Harrani Mahalleleri Jandarma ile sorumlulukları diğerlerinin sorumluluğu ise tamamı Karakolumuza aittir.

Bunlar **Eyyübiye, Eyyüp Nebi, Gümüşkuşak, Hayati Harrani, Muradiye, Kendirci, Pınarbaşı, Sancaktar, Şıhmaksut, Tepe, Topdağı, Türkmeydanı, Onikiler, Osmanlı, Yakubiye ve yeni kurulan Hacı Bayram** Mahalleleridir.

Okullar: Bölgemizde Harran Üniversitesine bağlı 1 fakülte, 1 meslek yüksek okulu, Milli Eğitim Müdürlüğüne bağlı 1 lise ve 8 ilköğretim okulu olmak üzere toplam 11 okul bulunmaktadır.

Ayrıca Ziraat Fakültesi kampüsünde Yurt-Kur'a bağlı Erkek öğrenci yurdu bulunmaktadır.

Bunların dışında Eyyüp Peygamber Makamı, Harrankapı Mezarlığı, Şıhmaksut Türbesi ve eski Kısas yolunda inşaatı devam etmekte olan Yeni Stadyum bulunmaktadır. Ayrıca idaremizde 29 kahvehane, bunlardan 7'si bilardo salonudur. Atari salonu bulunmamaktadır. 22 Cami, 6 Eczane, 3 Dr. Muayenehanesi, 4 sağlık kabini, 5 un fabrikası, 5 bulgur fabrikası, 4 oto park, 12 civarında büyük trafo, 4 su deposu, 2 hamam, 2 şehirlerarası otobüs bileti satan yazıhane, 1 gazoz fabrikası, 1 pasaj ve 1 taksi durağı bulunmaktadır.

Bölgemizde banka, kuyumcu, siyasi parti, sendika, otel, PTT Şubesi, TV ve PTT vericisi, Telsiz rolesi gibi hassas yerler bulunmamaktadır.

Karakolumuzun Personel Durumu: Karakolumuzda 1 Komiser, 28 Polis memuru ve 9 çarşı ve mahalle Bekçisi görev yapmaktadır.

Araç Durumu: Karakolumuzda 1 adet 1997 model binek tipi Renault oto (Toros) ve 1 adet 1988 model Ford marka minibüs (dizel) bulunmaktadır.

Olaylar: 1.1.1998 tarihi ile 8.9.1998 tarihleri arasında toplam 194 ceraimli olay meydana gelmiştir. Bu tarihler itibariyle Gasp ve Soygun olayı meydana gelmemiştir. Bu olaylardan toplam 27 kişi (26 erkek 1 kadın) tevkif olmuştur.

Sarayönü Polis Karakolu

Nihat DUYGU
Komiser
Sarayönü Karakol Amiri v.



Karakolun Kuruluşu: Sarayönü Polis Karakolunun tüm araştırmalara rağmen kesin kuruluş tarihinin belli olmadığı, ancak 1958 yılından önce bölgemiz Karameydanı denilen yerde vakıflara ait bir binada hizmet gördüğü, daha sonra Vakıflar Müdürlüğünün tahliye ettirmesi ile yine mıntıkamızda bulunan Buğday Pazarında daha sonra da Kadri Eroğan Caddesinde, Şıra Pazarı civarında Belediyeye ait bir binada hizmet vermekte iken 15.5.1990 yılından itibaren Milli Emlak Müdürlüğünün Emniyet Müdürlüğüne tahsis ettiği Kanberiye Mahallesi Yeni Şube Sokaktaki şu andaki binada hizmet vermeye devam etmektedir.

Sorumluluk Alanımızdaki Mahalleler: Atatürk Mahallesi, Beykapısı Mahallesi, Hekimdede Mahallesi, Yusufpaşa Mahallesi, Kanberiye Mahallesi, Sancaktar Mahallesi, Camiikebir Mahallesi, Kadıoğlu Mahallesi, Türkmeydanı Mahallesi ve Kurtuluş Mahallesi olmak üzere yaklaşık 100 bin nüfusa sahip 6.048 km2'lik bir alanı kapsamaktadır.

Polisin Toplumsal Önemi:

Ulus-Devlet olmak özelliğine sahip toplumlarda; kültürel, sosyal, ekonomik, hukuksal ve onursal sorunların çözümünde, odak noktayı Devlet organizasyonu öğelerinden olan adına Polis dediğimiz teşkilatın fonksiyonu vazgeçilmez bir yer arzetmektedir.

Ülkemiz demokrasi ile yönetilen bir Cumhuriyet-



Sarayönü Polis Karakolu Grup Personeli

ŞEHİTLERİMİZ



Avni ŞENER
Polis Memuru - 27.3.1992

Seyfi YOZCU
Polis Memuru - 27.3.1992



Sarayönü Polis Karakolu Büro Personeli

tir. Polis, Hukukun üstünlüğnü ve Hukukun evrensel ilkelerini hayata geçirebilmek ve verimliliğini arttırabilmek için mücadele içerisindedir. Asıl olan Devlet-Millet ilişkisinde Devlet soyut bir kavram olup, Millet esastır. Yani Devlet Millet için vardır. Her toplulukta insan unsurlarından şiddet, zorbalık ve haksız kazanca temayyül gösteren kişiler olabilir.

Türk Polis Teşkilatı kuruluşundan bugüne bilgi çağma yakalamaya çalışmakta ve ekonomik koşullar elverdiği ölçüde teknik açıdan donanımını sağlamış ve sağlayamaya çalışmaktadır.

Kuşkusuz dünyamızda oluşan olumsuz gelişmelerden toplumumuzda bazı çevreler ve kişiler menfi organize suçlar oluşturarak toplumun Emniyet ve Asayişini bozmaktabu sebeple Polisin yeni önlemler ve birimler oluşturarak organize suçlarla mücadelesi sürmektedir. Bu sayede teşkilatın başarı grafiği toplumun bireyler ve kitle kuruluşları tarafından takdir görmektedir. Ancak Polis denilince akla yalnız suç ve suçlularla mücadele eden bir anlayış gelmemelidir.

Polis, trafik hizmetleri, pasaport vs. idari nitelikteki faaliyetleri ile de toplumsal dinamiğin temel taşını oluşturmaktadır.



Müracaat Odası

Polis, çok çeşitli faaliyetleri ile yasama, yürütme ve yargı erkinin eli kolu ve gözü anlamındadır. "Devletin kolunun uzunluğu deyimi" Polis ve Jandarma'nın halk tarafından dile getirilmiş şeklidir.

Polislik mesleği fedakarlık ister. İşte bu yüzden kendi sosyal, ekonomik ve hukuksal meselesini Millet meselesinin gerisinde tutmuş fedakar ve ferağatını sürdürmektedir.

Netice olarak; Türk Polisi binlerce şehit, gazi, dul ve yetim pahasına Cumhuriyete, Demokratik Rejime, Hukukun üstünlüğüne ve Evrensel ilkelerine ettiği yeminin gereği görevine sadık kalmış ve kalacaktır.



Karakolumuzun iç görünümü

Şehitlik Polis Karakolu

Emin REŞAT
Komiser
Şehitlik Karakol Amiri v.



Şehitlik Karakol Amirliğimiz, **1971** yılında o zamanın Emniyet Müdürü Sayın Ahmet Karakurt önderliğinde Vatandaş - Polis işbirliği ile **Bağlarbaşı Mahallesi Bağlar Sk. No: 3 sayılı yerde 3 katlı olarak inşa edilmiştir.**

Karakolumuzun 1. katı; nöbetçi memuru odası, nezarethane, mukayit odası, sorgu odası ve depo olarak, 2. katı; Karakol Amiri odası, mutfak, adli ve idari kısım odası ile Bilgi Toplama Kısmı odası olarak, 3. katı ise bekar olarak kalan personelemize ait misafirhane olarak kullanılmaktadır.

Karakolumuz; Doğuda İl Merkez Jandarma Komutanlığı, Batıda Çarşı Karakol Amirliği, Güneyde Yenişehir Karakol Amirliği ve Güney Batıda Sarayönü Karakol Amirliği sorumluluk sahalarına komşudur.

Karakolumuza ait sorumluluk sahamız yüzölçümü 2.000 km2'dir.



Şehitlik Polis Karakolu Büro Personeli

Şehitlik Polis Karakolu
Dış görünümü..



Şehitlik Polis Karakolu yapılan son restorasyon ve iç mekanın boyanıp yerleşim yerlerinin modernize edilmesi ve çevre düzenlemesinden sonra gözde karakollarımızdan birisi olmuştur.

Karakol mıntıkasında; **Ahmet Yesevi Mahallesi, Akabe Mahallesi, Akşemsettin Mahallesi, Bağlarbaşı Mahallesi, Bahçelievler Mahallesi, Cengiz Topel Mahallesi, Hızmalı Mahallesi, Karakoyun Mahallesi, Şair Şevket Mahallesi, Sultan Fatih Mahallesi ve İpekyol Mahallesi olmak üzere 12 mahalle bulunmaktadır.**

Sorumluluk sahamızda, Devlet Hastanesi, SSK Hastanesi, Araştırma Hastanesi ve Kadın Doğum ve Çocuk Hastanesi vardır. Yine mıntıkamızda 1 adet Sağlık Ocağı, 10 adet Eczane, 3 adet Lise, 8 adet İlköğretim Okulu, 1 adet Meslek Yüksek okulu, 1 adet Ana Okulu, 22 adet Cami, 4 adet Düğün salonu, 2 adet siyasi parti binası, 1 adet sendika binası, 8 adet dernek, 1 adet atari oyun salonu, 12 adet tekel bayisi, 36 adet açılması izne bağlı umuma açık yer, 1 adet müze, 2 adet banka ile muhtelif kamu ve özel kurum ve kuruluşlar bulunmaktadır.

Mıntıkamızda, 1 adet sanayi kuruluşu ve küçük iş yerleri de mevcuttur. Buna ilave olarak; Cengiz Topel - İpekyol - Sultan Fatih - Şair Şevket ve Bahçelievler Mahallesinde maddi durumu iyi olan aileler ikamet etmektedir. Diğer mahallelerde ise dar gelirli aileler ikamet etmektedir.

Geçmiş tarihimize baktığımızda Şanlıurfa ilinin çok eski zamanlardan beri kültür ve medeniyet hazinesi ile dolu olduğu gözlenmiştir. Bu medeniyet ve kültür hazinesinin geçmişten günümüze kadar özelliklerinden ödün vermeden geldiği gözlenmektedir.

Karakolumuz sorumluluk bölgesinde bulunan mahalle halkının devletini, milletini seven, kanunlara riayet eden, polisine çok sıcak ilgi ve sevgi gösteren daima ona destek olma gayreti içinde bulunan bir yapıya sahip sıcakkanlı insanlardır.

Görev esnasında karakolumuzun görevlilerine halk yardımcı olmaktadır. Bu birliğin ve kaynaşmanın artarak devam edeceğine ve sorumluluk bölgemizin bir huzur beldesi olmaya devam edeceğine inanıyoruz.

Yenişehir Polis Karakolu

Mehmet ERİKOĞLU
Komiser
Yenişehir Karakol Amiri v.



Karakolumuz ve Güvenliğimiz: **5.6.1964** tarihinde zamanın Şanlıurfa Valisi Sayın Nurettin Hazar tarafmdan hizmete açılan karakolumuz, **halen 1 komiser, 43 polis memuru ve 11 çarşı -mahalle bekçisi** ile Şanlıurfa'nın kıymetli halkının hizmetine devam etmektedir.

İdaremiz mahallinde **13 mahalle** muhtarlığı bulunmaktadır. Bu mahallerde yapılan tespit çalışmalarında yaklaşık **250.000 kişinin** yaşadığı saptanmıştır. Karakolumuz mıntıkası yaklaşık olarak 8.600 dekar. Kuzeyi, doğu ve güneyi jandarma bölgesi olup sadece batı bölgesi polis sorumluluk alanı içerisindedir.

Mıntıkamızın coğrafi yapısının inşaat yapmaya elverişli olması nedeniyle dış göçe açıktır. Dolayısıyla ilimize birçok vatandaşımız diğer illerden gelmekte ve ilimize bağlı ilçelerden ve köylerden gelerek nüfusun artmasına sebep olmaktadırlar. İdaremizin yeni yerleşim yeri olduğundan ve bölgemiz halkının yazın başka illere çalışmak üzere gitmesinden dolayı nüfusunun kışın arttığı ve yazın ise azaldığı gözlenmektedir. Mevcut nüfusun ise %40'nı memur ve işçi ailesi, %60'nın da taşradan gelerek ilimize yerleşen çiftçilik, hayvancılık, serbest meslekle uğraşmakta olan vatandaşlarımızdan oluşmaktadır. Nüfusunun %80'nin okur - yazar olduğu, %18'inin de okuma yazma bilmediği anlaşılmıştır.

Gece gündüz özveri ile çalışan bu kadar personelimizle karakol mıntıkamızın genişliği ve nüfus yoğunluğu, sosyal şartlar gözönünde bulundurulursa asayişe müessir olayların azaldığı, ideoljik faaliyetlerin ve terör eylemlerinin tamamen ortadan kalktığı bir gerçektir.

Günümüz itibariyle personelimiz, suçun işlenme-

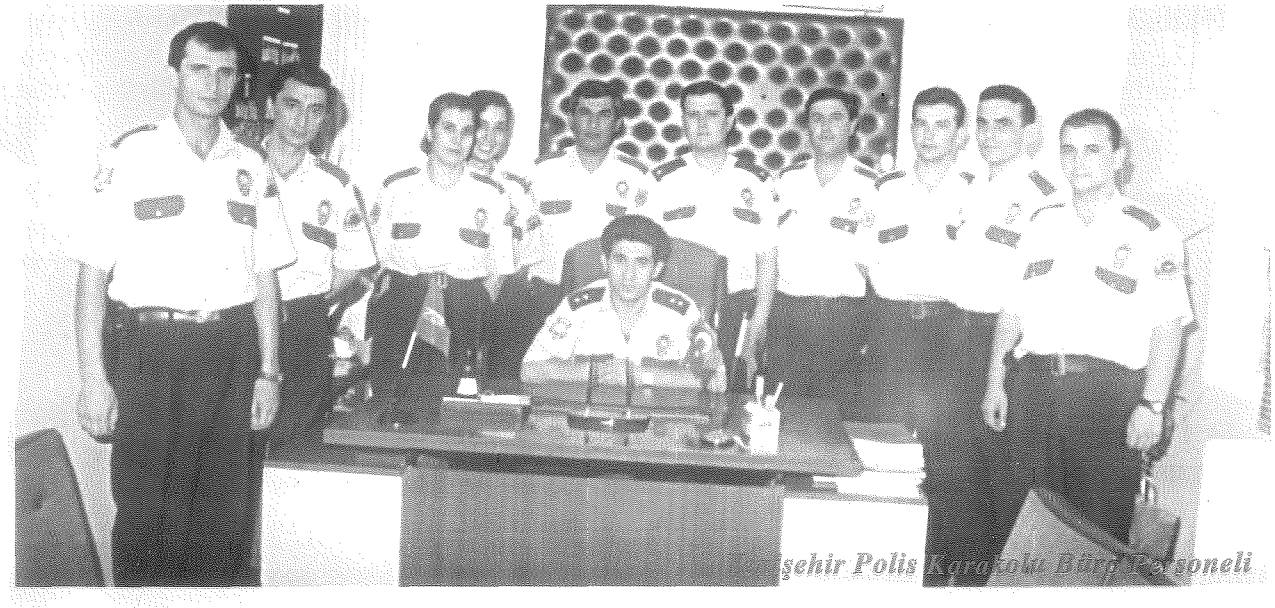

şehir Polis Karakolu Büro Personeli



Yenişehir Polis Karakolunun dış görünümü..

sini önlemek için yaptığı önleyici ve caydırıcı görevlere daha fazla ağırlık vermektedir. Bizce önemli olan emniyet ve asayişin önleyici tedbirler sayesinde bozulmadan devam ettirilebilmesidir.

Bütün görevlerimizi yerine getirirken **Atatürk ilke ve inkılapları ışığında, dil-din-ırk ayrımı gözetmeksizin zengin-fakir, eğitim görmüş - eğitim görmemiş ayrımları yapmadan herkese eşit ve adaletli davranmak hedefimizdir.** Mıntıkamızın sınırları içerisinde kamu düzeninin bozulmaması için gerekli önleyici tedbirleri alma suç ve suçluları tespit etme, yakalama ve yargı organlarına sevk etme görevimizi tam ve eksiksiz yaptığımıza inanıyoruz.

Çünkü huzur ve güvenliğini temin edemeyen toplumlar uzun ömürlü olamazlar.

Devletimizin başta gelen görevlerinden birisi olan iç güvenlik ve huzurun sağlanmasında, her zaman görevlerimizi, Laik Cumhuriyet rejimi içerisinde, Atatürk ilke ve inkılapları doğrultusunda, daima vatandaşımızın yanında, Anayasa ve kanunlara bağlı kalarak layıkıyla bu şerefli mesleği devam ettirmek gayreti içerisindeyiz.



1964 Yılında yapımı tamamlanan Yenişehir Polis Karakolu, yapılan son tadilat ve düzenlemeyle bugünkü dış görünümü..

Akçakale İlçe Emniyet Müdürlüğü



Erol TOKOĞLU
4. Sınıf Emn. Müd. / Akçakale İlçe Emniyet Müdürü

İlçemiz 1946 yılında İlçe statüsüne kavuşmuştur. İlçemizin güneyinde Suriye Arap Cumhuriyeti devleti, kuzeyinde Şanlıurfa ili ve Harran ilçesi, doğusunda Ceylanpınar ilçesi, batısmda Suruç ilçesi bulunmaktadır. 1997 yılı nüfus sayımlarına göre ilçe merkezi nüfusu **27.277,** ilçeye bağlı köylerin nüfusu ise 36.336 olup, toplam kesin olmayan sonuçlara göre nüfus 63.563'dür.

Personel Durumu: 1 Emniyet Md., 1 Başkomiser, 1 Komiser, 32 Polis memuru, 5 Çarşı ve Mahalle bekçisi ve 1 Teknisyen Yardımcısı olmak üzere toplam 41 personel ile İlçe Emniyet Müdürlüğü hizmetleri yürütülmektedir. Halen 3 polis memuru askerlik hizmetlerini ifa etmektedirler.

İlçemiz 1946 yılına kadar nahiye statüsünde olduğundan, ilçede asayiş hizmetleri Jandarma kuvvetlerince sağlanmış, ilçe statüsüne kavuştuktan sonra **(1946) Polis Teşkilatı kurulmuş,** 1992 yılına kadar İlçe Emniyet Amirliği olarak hizmet verilmiş olup, **1992 Temmuz ayında İlçe Emniyet Müdürlüğü statüsüne kavuşturulmuştur**. Müdürlüğümüze bağlı olarak Merkez Karakol Amirliği faaliyet göstermektedir. Ayrıca Hudut Kapı Komiserliği bulunmakta olup, ilçemizin Suriye Arap



Akçakale İlçe Emniyet Müdürlüğü Personeli toplu halde



Trafik Tescil Denetleme Büro Amirliği Personeli

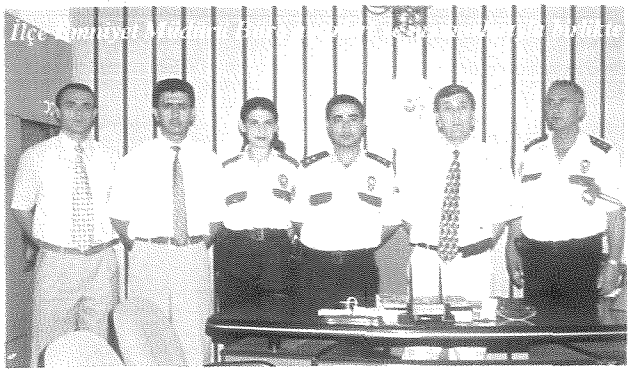

İlçe Emniyet Müdürü Bürosu Kurulu Ve Ekibi



Akçakale Kara Hudut Kapı Komiserliğinin genel görünüşü

Cumhuriyeti ile sınır komşusu olduğundan **yolcu-araç giriş çıkış** işlemlerinin yanı sıra **1928 yılında imzalanan Hudut Anlaşmasına** göre sınır bölgesinde meydana gelen sorunlarda İlçe Kaymakamlığı ile birlikte protokol görüşmeleri yapılmaktadır.

İlçe Emniyet Müdürlüğümüze bağlı olarak; Merkez Karakol Amirliği, İdari Büro Amirliği, Personel Büro Amirliği, Trafik Tescil ve Denetleme Büro Amirliği, Hudut Kapı Komiserliği, Terörle Mücadele Büro Amirliği, Güvenlik Büro Amirliği, Asayiş Büro Amirliği, B.T.İ. Büro Amirliği, Teknik Büro Amirliği, Kaçakçılık ve İstihbarat Harekat

Akçakale Kara Hudut Kapısından 1.1.1995 Tarihinden 9. 6. 1998 Tarihine Kadar Yıllara Göre Giriş - Çıkış Yapan Yolcu Sayısı

YIL	YABANCI GİRİŞ	YABANCI ÇIKIŞ	TÜRK GİRİŞ	TÜRK ÇIKIŞ
1995	1243	1307	258	281
1996	2065	2894	1677	1914
1997	3965	3896	2271	2514
1998	1226	1158	956	1021
TOPLAM	8499	9255	5162	5730

Aynı Dönem İçinde Giriş - Çıkış Yapan Oto Sayısı

YIL	YABANCI OTO GİRİŞ	YABANCI OTO ÇIKIŞ	TÜRK OTO GİRİŞ	TÜRK OTO ÇIKIŞ
1995	6	7	83	85
1996	7	15	434	418
1997	1132	1213	356	508
1998	655	515	236	215
TOPLAM	1800	1750	1109	1226

AKÇAKALE TRAFİK TESCİL VE DENETLEME BÜRO AMİRLİĞİNİN 1994 YILI İLE 1998 HAZİRAN AYINA KADAR YAPMIŞ OLDUĞU FAALİYETLERİ YILLARA GÖRE GÖSTEREN ÇİZELGE

	1994	1995	1996	1997	1998
TESCİL EDİLEN ARAÇ SAYISI	561	465	670	1207	306
TERKİN OLAN ARAÇ SAYISI	153	191	81	275	102
VERİLEN SÜRÜCÜ BELGESİ	422	325	683	1318	483
ÖLÜMLÜ TRAFİK KAZASI	-	-	-	-	2
YARALAMALI TRAFİK KAZASI	9	6	3	2	2
MADDİ HASARLI TRAFİK KAZASI	1	-	1	1	-
KONTROL EDİLEN ARAÇ SAYISI	1700	850	2150	1016	425
CEZA YAZILAN SÜRÜCÜ SAYISI	333	106	219	134	59
TOPLAM CEZA MİKTARI +000	42.000	27.785	76.950	349.800	275.200
TRAFİKTEN MEN EDİLEN ARAÇ SAYISI	-	-	-	-	3
MAHKEMEYE SEVK EDİLEN SÜRÜCÜ SAYISI	114	52	108	16	4
MEYDANA GELEN KAZALARDA ÖLÜ SAYISI	-	-	-	-	2
MEDANA GELEN KAZALARDA YARALI SAYISI	17	11	5	5	2
MEYDANA GELEN KAZALARDA MADDİ HASAR MİKTARI +000	125.500	58.000	744.000	100.000	163.000



Akçakale Kara Hudut Kapısından (Türkiye - Suriye) Genel Görünüş



Merkez Karakolu Personeli

Büro Amirliği ve Disiplin Amirliği bulunmaktadır.

İlçe Emniyet Müdürlüğümüz personeline ait **2 adet lojman binası mevcut olup, toplam 19 personel lojmanı bulunmaktadır.**

1997-98 Yıllarında hizmetin daha iyi yürütülmesi bakımından İlçe Emniyet Müdürlüğümüz hizmet binasında geniş çaplı tadilat çalışmaları yapılmış ve halen devam etmektedir. **1998 yılında Müdürlüğümüze 1 adet Renault marka resmi binek oto ile 1 adet Mitsubshi marka minübüs alınmıştır.** İlçe hizmetlerinde kullanılmak üzere 3 adet bilgisayar ve 1 adet fotokopi makinası bulunmaktadır. İlçemizde Polis - Halk ilişkileri en üst seviyede olup, ilçe halkı her zaman güvenlik güçlerine yardımcı olmaktadır. Yıllık ceraim sayısı da bunu göstermektedir.



Akçakale Hudut Kapı Komiserliği Personeli çalışma sırasında..



Akçakale İlçe Emniyet Müdürlüğü hizmetlerinde kullanılan otolar.

Birecik İlçe Emniyet Müdürlüğü

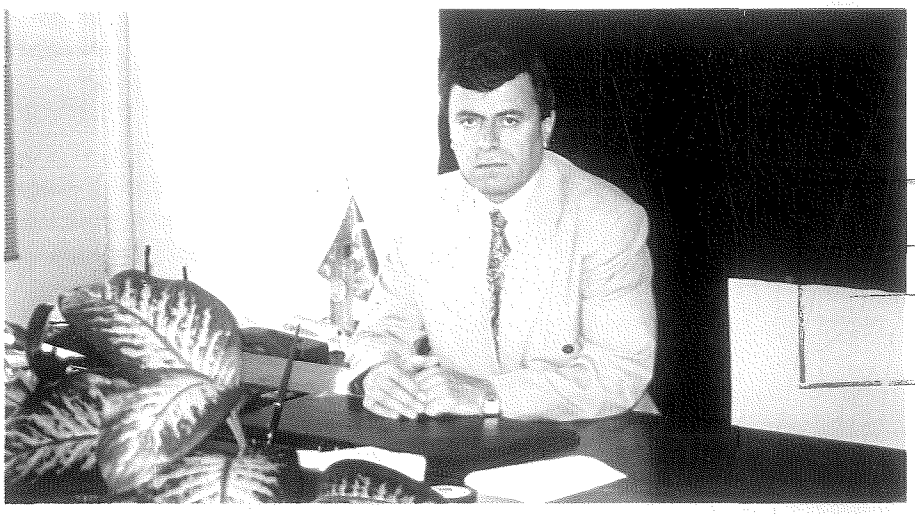

Yunus ÖZTÜRK
4. Sınıf Emn. Müd. / Birecik İlçe Emniyet Müdürü

Birecik ilçesi Güneydoğu Anadolu Bölgesinin Orta Fırat bölümünde, doğusunda Suruç ve Bozova ilçeleri, batısında Gaziantep ili Nizip ilçesi, güneyinde Suriye, kuzeyinde Halfeti ilçesi ile sınırları bulunmaktadır. E-90 Transit Devlet Karayolu ilçe merkezinden geçmektedir. Türkiye'nin doğu ile batı arası ulaşımını sağlayan en önemli köprü olan, Birecik Köprüsü ilçemiz içersinden geçer. Uzunluğu 720 m. genişliği 12 m.'dir.

İlçemizin nüfusu şehir merkezinde resmi kayıtlara göre 36.500 kişidir. İlçe merkezine bağlı 68 köy mevcut olup, rakımı 450 m., yüzölçümü 850 km2'dir. İlçenin güneydoğusunda Babahat dağları, doğusunda Arat dağı 880 m., kuzeyinde Köşe dağı, Kuzeybatısında Kalazan dağları ile çevrili olup, dağların arası dalgalı arazi şeklindedir. Anılan dağlarda gizlenmeye müsait tabi mağaralar mevcut olup, ilçe içerisinde otuzun üzerinde mağara bulunmaktadır. Şehir Fırat nehri kenarında dar alana kurulmuş, cadde ve sokakları çok dar olup, bazı sokaklarına araçla girmek mümkün değildir. Halkın gelir kaynakları başlıca tarım işleridir. Fıstık yetiştiriciliği, hububat ve hayvancılık ile geçinmektedir.

Birecik ilçesi tarihi 4000 yıllık bir geçmişe sa-





Birecik İlçe Emniyet Müdürlüğü ve lojmanı

hip olduğu, **dünyada kurulan ilk sekiz kentten biri olduğu** kitaplarda geçmektedir. Jeopolitik ve stratejik yapısı itibariyle bir çok devletlerin etkisi altında kalmıştır. **1516 yılında Yavuz Sultan Selim tarafından zapt edilerek Osmanlı hakimiyetine girmiştir.** Cumhuriyet dönemi öncesi Fransızlar tarafından işgal edilmiş, **10 Temmuz 1920 yılında kurtuluşunu sağlamıştır.**

29 Ekim 1923 yılında Cumhuriyetin ilanı ile ilçe olmuş ve ilk Emniyet Komiserliği kurulduğu yapılan araştırmalardan anlaşılmıştır. Nüfus ve kentleşmenin artması neticesinde 1970 yılında Emniyet Amirliğine dönüştürülmüştür.

07.3.1989 tarihinde İçişleri Bakanlığının olurları ile İlçe Emniyet Müdürlüğü olarak günümüze kadar devam etmektedir. Birecik İlçe Emniyet Müdürlüğü hizmetleri 1 Emniyet Müdürü, 3 Başkomiser, 2 Komiser, 83 polis memuru, 10 bekçi ve 1 Tek. Yrd. ile yürütülmektedir. Bu personelden 50 kişi Merkez Polis Karakol Amirliği idaresinde, 12-24 esasına göre, 46 kişi İlçe Emniyet Müdürlüğü bünyesinde oluşturulan Personel Büro, Evrak Arşiv Büro, Bilgi Toplama Bürosu, E.K.K.M. Büro, İdari Büro, TEM -Güvenlik Büro A.liği, Asayiş ve Ekipler Büro A.liği ve Trafik Tescil ve Denetleme Büro A.liğinde istihdam edilmiş olup gerekli hizmetleri vermektedirler.

Eğitim Durumu:

Müdürlüğümüz birimlerinde görev yapan 6 personel üniversite mezunu, 31 personel lise mezunu, 13 personel ortaokul mezunudur.

Makamın prensip emirleri gereği her ay personel ile eğitim amaçlı toplantı yapılmaktadır. Yılda 2 kez düzenlenen hizmet içi eğitim kurslarına, müdürlüğümüz hizmetlerini aksatmayacak oranda personel katılımı sağlanmaktadır. Hizmet içi eğitimi ile ilgili olarak ilçemizde bulunan Harran Üniversitesi Meslek Yüksek Okulu'ndan görevlendirilen öğretim görevlileri tarafından konferans verilmektedir. Konferansa ilgili kuruluşlar ile basın mensupları da katılmaktadır. Hizmet içi değerlendirme sonuçları İl Emniyet Müdürlüğümüze gönderilmektedir.

Müdürlüğümüzde bulunan silahla ilgili olarak personelin bu silahları kullanımı ve özellikleri hakkında gerekli bilgi verilerek eğitimleri sağlanmaktadır.

Araç ve Gereç Durumu

7 değişik araç ve 4 motosiklet vardır.

Yerleşim Durumu

İlçe Emniyet Müdürlüğümüz Birecik İlçesi Meydan mahallesi Fidanlık yolu Söğütlük mevkii üzerinde kurulmuştur. Mülkiyeti hazineye ait olup 1986 yılında faaliyete geçmiştir. Müdürlüğümüz 4 katlı olup, 1. katı müdürlük olarak, 8 büro ve arşiv odasından oluşmaktadır. Diğer katlar ise 9 daireli lojman olarak kullanılmaktadır. Müdürlüğümüz kaloriferli olup, yakıt olarak fuel-oil kullanılmaktadır.



Birecik İlçe Emniyet Müdürlüğü Personeli İlçe Kaymakamı ile 10 Nisan Polis Gününde toplu halde.. (10 Nisan 1998)



Birecik İlçe Emniyet Müdürlüğü Emniyet Merkez Karakol Amirliği Personeli

Müdürlüğümüze bağlı Meydan mahallesinde bulunan daha önce PTT binası olarak faaliyet gösteren Merkez Karakol Amirliği binası 1991 yılında faaliyete geçmiştir. Mülkiyeti hazineye aittir. Kaloriferli olup yakıt olarak fuel-oil kullanılmaktadır.

İlçemiz merkezinde 2908 sayılı dernekler kanunu hükümlerine göre faaliyet göstermekte olan 41 adet dernek bulunmaktadır. 8 adet siyasi parti teşkilatı bulunmaktadır. 2 adet vakıf temsilciliği, 2 adette sendika temsilciliği bulunmaktadır.

Asayiş Hizmetleri

İlçemiz sorumluluk bölgesinde 1997 - 1998 yılı içerisinde, meydana gelen olaylar incelenmiş olup olayın tamamına yakın bölümünü adi suçlar teşkil etmektedir. İlçemizde meydana gelen olayların yeri zamanı gözönünde tutularak görevler bunlara göre yönlendirilmektedir. Olayların asgariye indirilmesi için çalışılmaktadır. Yıllar itibariyle olayları değerlendirirsek 1997 yılı itibariyle toplam 90 olay meydana gelmiştir. 1 faili meçhul olay, 5 öldürme, 1 meskene saldırı (39) 6136 sayılı kanuna muhalefet, 6 yaralama, 1 dolandırıcılık, 1 kumar, 3 intihar, 2 hırsızlık, 32 tasnif dışı suçlardan oluşmaktadır. Bu olaylarda 51 tabanca, 340 fişek, 6 av tüfeği ve fişekleri, 7 kesici-delici alet, 58 şarjör, 212 kök hint keneviri, 1 kğ. 301.70 gr. toz esrar elde edilmiştir.

Trafik Hizmetleri

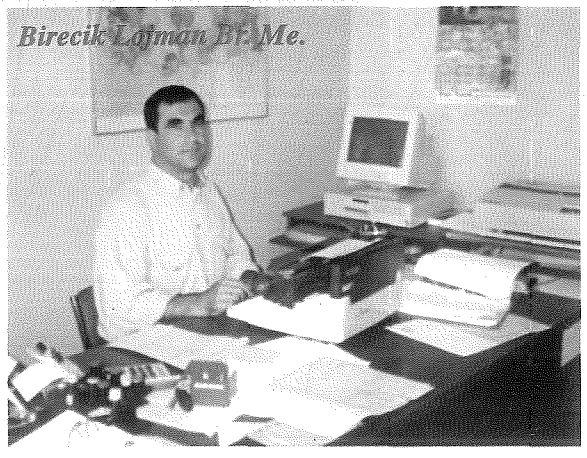

Birecik Lafman Bt. Me.

Trafik Tescil ve Denetleme Büro Amirliğimiz 1.3.1988 tarihine kadar Trafik İrtibat Bürosu olarak görevini yürütmüş olup, o tarihten itibaren de diğer kısımları faaliyete geçirerek çalışmalarını sürdürmektedir.

Sürücü belgeleri kısmınca, **1997 yılında 897 sürücü belgesi verilmiştir. 1998 Haziran sonu itibari ile 370 sürücü belgesi verilmiştir**.

Araç Tescil kısmınca 1997 yılında 1728, **1998 yılı Temmuz sonu itibari ile 381 aracın tescil işlemleri yapılmıştır.**

İlçemizde meydana gelen Trafik kazalarının yıllara göre dağılımında ise, **1997 yılı içerisinde 27 yaralamalı kaza** meydana gelmiş, bu kazalarda 45 kişi yaralanmıştır. **19 Maddi hasarlı kaza meydana gelmiş**. Bu kazalarla ilgili tahmini **maddi hasar 7.498.000.000 TL.** civarındadır.

1998 yılı itibarı ile 1 ölümlü kaza, 9 yaralamalı kaza meydana gelmiş, bu kazalarda 19 kişi yaralanmıştır. **8 Maddi hasarlı kaza meydana gelmiş ve bu kazalarla ilgili tahmini maddi hasar ise 3.550.000.000 TL civarındadır.**

İdari Konular

İlçemiz Emniyet Müdürlüğü'ne intikal eden evrakların gereği aksatılmadan yapılmaktadır. Evrakların infazının geciktirilmeden zamanında yapılması sağlanmaktadır.

İlçemizde 51 adet kıraathane, 5 adet çay bahçesi, 5 adet atari salonu, 5 adet hamam, 4 adet otel, 4 içkili lokanta, 4 adet bilardo salonu, 1 adet yüzme havuzu bulunmaktadır.

İlçemiz bünyesinde 8 adet mahalle muhtarlığı, 14 adet ilköğretim okulu, 6 adet lise, 1 adet yatılı bölge okulu, 1 adet meslek yüksek okulu, 4 adet banka, 1 adet devlet hastanesi, 3 adet sağlık ocağı bulunmaktadır.

Bozova İlçe Emniyet Amirliği



Mustafa ALKAN
Komiser / Bozova İlçe Emniyet Amir v.

Bozova İlçesinde Polis Teşkilatı 1973 yılında Emniyet Komiserliği olarak kurulmuştur. 1978 yılında ise Emniyet Amirliğine dönüştürülmüştür.

İlçemizde Emniyet Teşkilatı 1973 yılında ilk kurulduğu tarihten 1985 yılına kadar hizmetlerini bugün Adliye binası olarak kullanılmakta olan binanın girişinde iki küçük odada vermekte iken, 1985 yılına gelindiğinde bugün halen kullanılmakta olan son derece güzel ve geniş hizmet imkanına sahip E Tipi hizmet binasına kavuşmuştur

Hizmet binasının bodrum katında lokal, arşıv odası ve nezarethane, zemin katında Merkez Karakol Amirliği ve bağlı Büroları, birinci katında ise Emniyet Amirliği ve bağlı Büroları hizmet vermektedir.

Personelin ikametgah olarak kullanmakta olduğu lojman bıinası ise hizmet binasmın hemen bitişiğindedir. Lojman 6 katlı olup, toplam 18 daireden oluşmaktadır.



Bozova İlçe Emniyet Amirliği Personeli

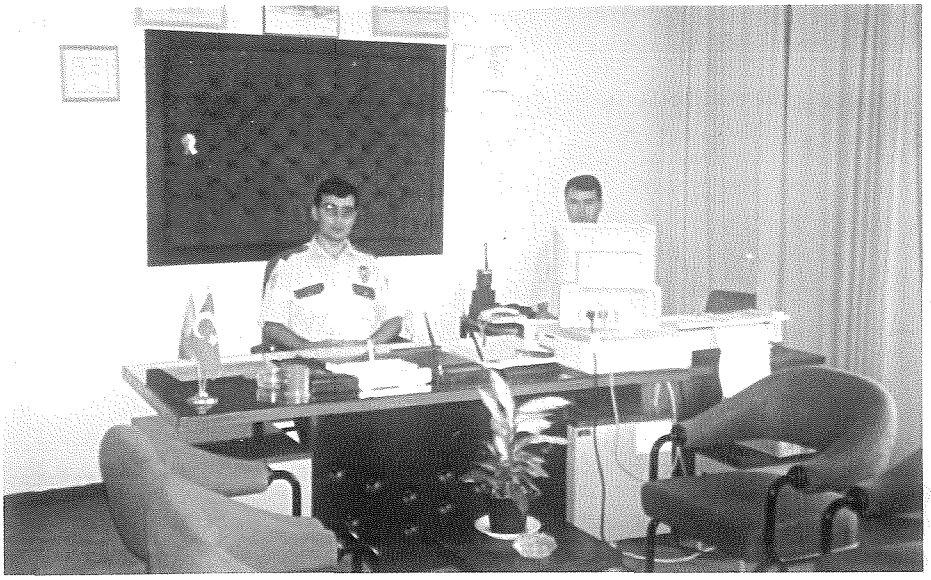

Bozova Emniyet Amirliği Merkez Karakol Amirliği

İlçemizde Emniyet Teşkilatı ilk kurulduğu yıllarda 1 Komiser Muavini, 10 Polis Memuru ile 6 Çarşı ve Mahalle Bekçisi ile hizmet vermeye başlamıştır. Bugün ise 1 Komiser (İlçe Emniyet Amir V.) 24 Polis Memuru, 4 Çarşı ve Mahalle Bekçisiyle 1 Teknisyen Yardımcısı olmak üzere Toplam: 30 Personeli ile hizmet vermektedir.

İlçemizde karakol sayısı 1 adet olup, 2 adet resmi araç bulunmaktadır. Emniyet Amirliği hizmetinde ise 1 adet resmi araç ile hizmet verilmektedir.

Şanlıurfa'dan Bozova'ya girişte sizi "Merhaba Hoşgeldiniz" der gibi bağlar karşılar. Eğer büyük bir şehirden geliyorsanız, bir köy olduğunu düşünürsünüz. Daha sonra bir ilçe olduğunu anlarsınız. Bozova'yı bir tabak olarak düşünebilirsiniz. Çünkü ilçemizin etrafı dağlarla kaplıdır. Ozanın da dediği gbi "Urfa'nın etrafı dumanlı dağlar."

Buradaki evlerin hemen hepsinin avlusu vardır. Herkes avlusunu değerlendirmeye çalışır. Genelde ağaç dikerler. Sebze ve meyve yetiştirenler de az değildir.

Yeşiltepe'ye çıkınca yorgunluğunuzu unutuverirsiniz. Hatta neşelenirsiniz bile. Sırtınızı batıya dönüp oturduğunuzda karşınızda Fırat'ı görürsünüz; bazen mavi, bazen beyaz, bazen yeşil rengiyle ve güzellikleriyle doludur Bozova ilçemiz.



Bozova Emniyet Amirliği TEM - Asayiş - B.T.İ.Ks. Br. Memurları

Ceylanpınar İlçe Emniyet Müdürlüğü

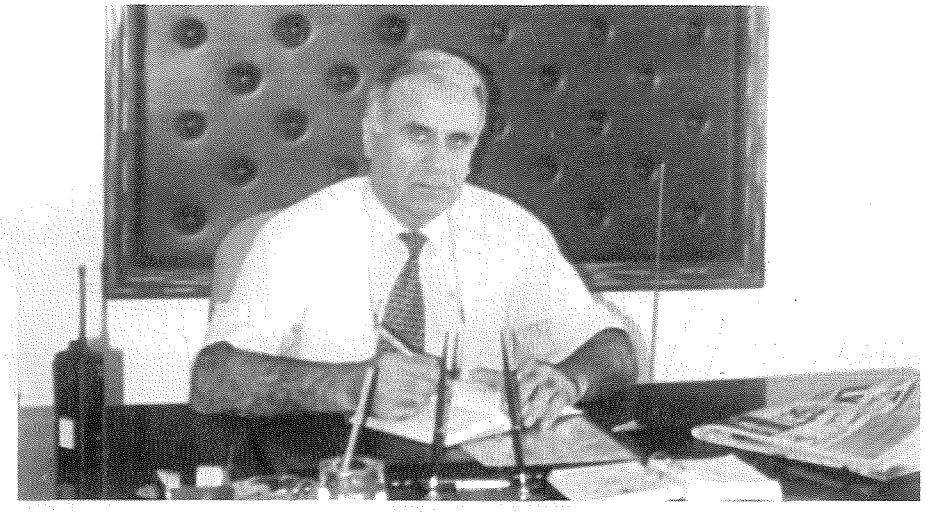

Hüseyin ERDOĞAN
Başkomiser / Ceylanpınar İlçe Emniyet Müdür v.

İLÇEMİZİN KURULUŞU VE TARİHÇESİ:

Ceylanpınar ilçesi 1982 yılında ilçe statüsüne kavuşmuştur. Daha önceleri Viranşehir ilçesine bağlı olarak nahiye statüsünde olduğu. İlçemizin güneyinde Suriye Arap Cumhuriyeti, kuzeyinde Viranşehir, doğusunda Kızıltepe, batısında ise Akçakale ilçesiyle komşudur. İlçemizin yüzölçümü (Polis sorumluluk bölgesi itibariyle) 10 Km2 dir. **1990 yılı nufus sayımına göre nüfusunun 49.545 olduğu,** 1997 yılı nufus sayımının kesin olmayan rakamlarına göre ise; Merkezin

-28111, köylerin- 19464, mezraların- 1524, köçerlerin ise-1227 bin olduğu anlaşılmış olup, toplam nufus 50.326'dır. İlçemizde mevcut altı mahalle olduğu, mahallelerin ise; 1-Adana mahallesi, 2-Gaziantep mahallesi, 3 Ankara mahallesi, 4-İnkılap mahallesi, 5-Ulucamii mahallesi, 6-Yeni mahalledir.

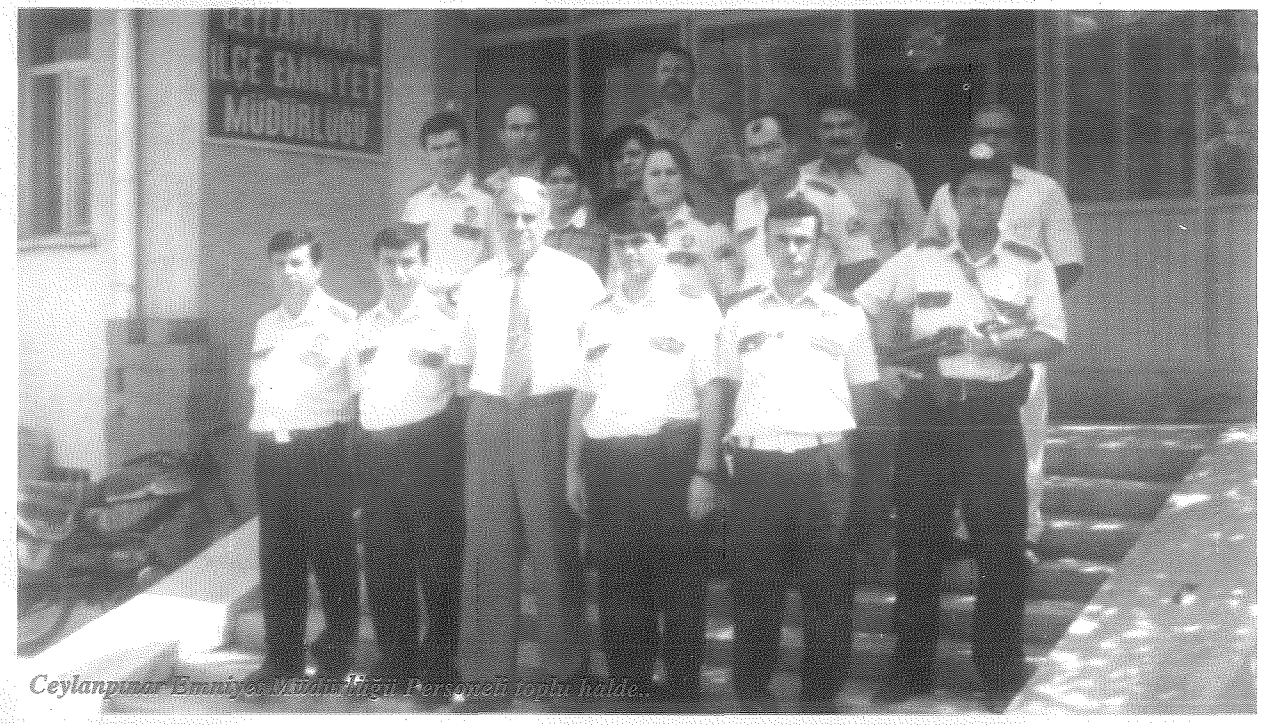

Ceylanpınar Emniyet Müdürlüğü Personeli toplu halde...



Yerli halkın büyük çoğunluğunun aile reisleri TİGEM işletmelerinde çalışmaktadır. Dolayısıyla nufusun büyük bir çoğunluğu işçidir.

İlçemizde toplam olarak 20 adet kahvehane, 1adet bilardo salonu, 1 adet birahane, 1 adet müzikhol bulunmakta olup ayrıca TİGEM işletmelerine ait fabrikalar, 1adet işçi sendikası ve 13 adet dernek, 2 adet vakıf ve kooperatifler mevcuttur.

İLÇEDE TEŞKİLATIN KURULUŞU VE TARİHÇESİ:

Ceylanpınarın ilçe olmasına kadar geçen süre içerisinde nahiye olarak bulunduğu zamanda ilçede güvenlik yönünden jandarma karakollarının bulunduğu, asayişin jandarma tarafından sağlandığı anlaşılmakta olup, **14 Ocak 1982 tarihinde ilçe statüsüne kavuşmasıyla ilçemizde 12 Nisan 1982 tarihinde İlçe Emniyet Amirliği olarak** Polis Teşkilatı kurulmuş, bilahare 13. 07. 1989 tarihinde İlçe Emniyet Amirliğine dönüştürülmüştür.

İlçe Emniyet Müdürlüğümüz yerleşim itibariyle İlçemiz Cumhuriyet caddesi üzerinde bulunmakta olup, müdürlüğümüzün üst katında personelimizin ikametgah ihtiyacını karşılayan 12 adet lojman bulunmaktadır. Bölgemizde tek karakol mevcut olup Merkez Karakol Amirliği olarak görev icra etmektedir.

Merkez Karakol amirliği ilçe emniyet müdürlüğümüz binasında hizmetlerini yürütmektedir.

İlçe Emniyet müdürlüğüne bağlı olarak; İdari Büro Amirliği, B.T.İ. Büro, Terörle Mücadele Büro Amirliği Asayiş büro amirliği, güvenlik büro amirliği, kaçakçılık istihbarat harekat bürosu, persone büro amirliği, trafik tescil amirliği, disiplin bürosu, pasaport-ruhsat bürosu, evrak arşiv bürosu, sivil savunma bürosu bulunmaktadır.

PERSONEL DURUMU

İlçe Emniyet Müdürlüğünde 1 İlçe Emniyet Müdür v. Başkomiser, 47 Polis memuru, 3 Çarşı ve Mahalle bekçisi, 1 Teknisyen yardımcısı olmak üzere toplam 52 personele sahiptir. Ayrıca ilçemiz hizmetlerinde 5 otomobil, 1 adet Ford minibüs olmak üzere 6 araç bulunmaktadır.

ŞEHİT OLAN PERSONELLERİMİZ

İlçemizde terörle mücadele görevi yapan görevlilerimizden Komiser Yardımcısı Salim



Arkadaşlarımız Komiser Yardımcısı Salim AVCIOĞLU ve Polis Memuru Refik AKSOY'u rahmetle anıyoruz.

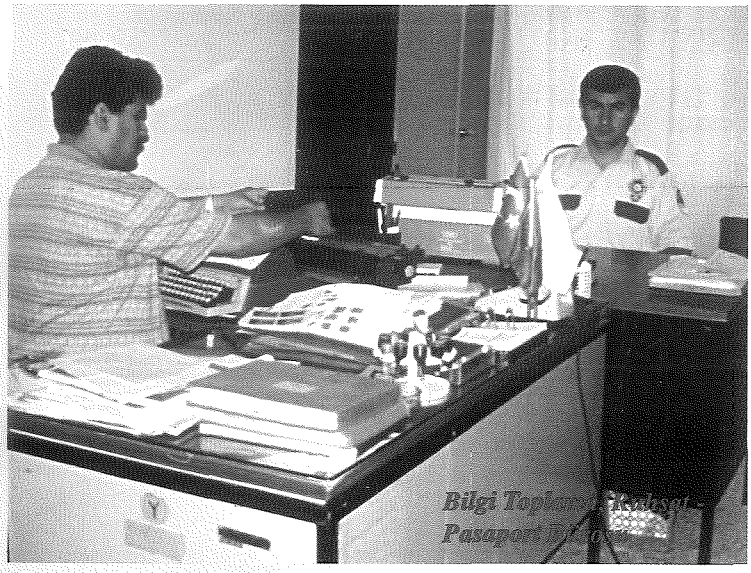



AVCIOĞLU ve Polis memuru Refik AKSOY 1990 yılında bölücü terör örgütü mensupları tarafından pusuya düşürülerek şehit edilmiştir. Şehitlerimizin kanı yerde bırakılmamış, olay akabinde yapılan operasyonlarda terör örgütünün mensupları ölü olarak ele geçirilmiştir.

MUKAYESE

İlçe Emniyet Amirliğinin kurulmasından bu yana teşkilatımızda yenilenen ve gelişen araçların yanında İlçe Emniyet Müdürlüğümüz hizmetlerine devam etmektedir. Kuruluşundan bu yana zor şartlar altında görev yapan personel son yıllarda İl Emniyet Müdürlüğümüzün takviyesi ile araç ve gereçte çağı yakalama, hizmette en iyisini yapmaya başlamıştır. Yeni alınan 1 adet 98 model Renault marka otomobil, 1 adet bilgisayar, 1 adet fotokopi makinası ve yeni kurulan Trafik Tescil Bürosu ile hizmet vermeye devam ediyor.

POLİS HALK İLİŞKİLERİ

Geçmiş yıllarda polis ve halk ilişkilerinin kopma noktasına geldiği, siyasi ve ideolojik nedenlerden dolayı uzaklaştığı, bu uzaklaşmanın ise terör korkusu yönünden olduğu saptanmıştır. Ancak ilçemizde bilgili ve iyi niyetli emniyet görevlilerinin çalışmaları sonucunda polis halk ilişkilerinin üst düzeyde olduğu, halkın polise güvendiği saptanmıştır.

İlçe emniyet müdürlüğümüzde 1 adet merkez karakol amirliği mevcut olup görevliler 12/24 saat esasına göre görev yapmaktadırlar. TEM, Asayiş, Güvenlik ve diğer bürolar ise 12/12 esasına göre görev yapmaktadır.



İlçeye ismini veren Ceylanlar.. Dünyanın en büyük çiftlikleri arasında yer alan Ceylanpınar Devlet Üretme Çiftliği bölgenin önemli tarım ve hayvancılık merkezlerinden birisidir.

Halfeti İlçe Emniyet Amirliği



Kutup FİLİBELİ
Komiser / Halfeti İlçe Emniyet Amir v.

Halfeti, tarihi çok eskilere dayanan, adeta her köşesi tarih kokan bir ilçemizdir. Yakın çevresinde bulunan Rumkalesi, kilise mağaraları ve ilçe içerisinde bulunan ve halen kullanılan taş evleriyle bir açık hava müzesi görünümündedir. Halfeti 1954 yılında ilçe olmuştur. Ancak yol üzeri olmadığından devamlı olarak küçülme eğilimi göstermiştir. Eskiden çevre ilçe ve köylerin alışveriş merkezi iken bugün çevresinde bulunan ve yol üzeri olan ilçelerin gelişmesi nedeni ile bu özelliğini kaybetmiştir. Son 1997 Genel nüfus sayımına göre ilçe merkezindeki nüfus 2.778'dir. Çalışan nüfusunun dış ülke ve illere göçü, bir küçülmeyi de beraberinde getirmiştir. Yerleşim olarak Fırat nehri kıyısında, vadi içersinde şirin bir Anadolu kasabası görümündedir. Fırat kıyısındaki bahçelerinde müsait iklimi nedeni ile naranciye, muz, nar, incir, erik, fıstık ve akla gelebilecek tüm meyve ve sebzeler üretilmektedir. İlçenin ana geçim kaynağı bahçecilik ve fıstık üretimidir.

İlçe Emniyet Amirliği 1974 tarihinde kurulmuş ve 1984 yılında şu anki binasına taşınmıştır. Halen personel, araç - gereç ve lojman olarak yeterlidir. İlçemizde asayiş ve terör olayları sözkonusu olmayıp, huzur ve güvenlik tam hakimdir. Polis - Halk ilişkileri en üst düzeydedir. İlçemiz insanı, devletini ve milletini sevmekte, güler yüzlü, anlayışlı ve kültürlüdür. Eğitim seviyesi yüksektir. Okuma yazma bilmeyen yok denecek kadar azdır.



Halfeti Emniyet Amirliği Büro Personeli toplu halde..

İnşaatı devam etmekte olan **Birecik Barajı nedeni ile ilçenin 2/5'i sular**

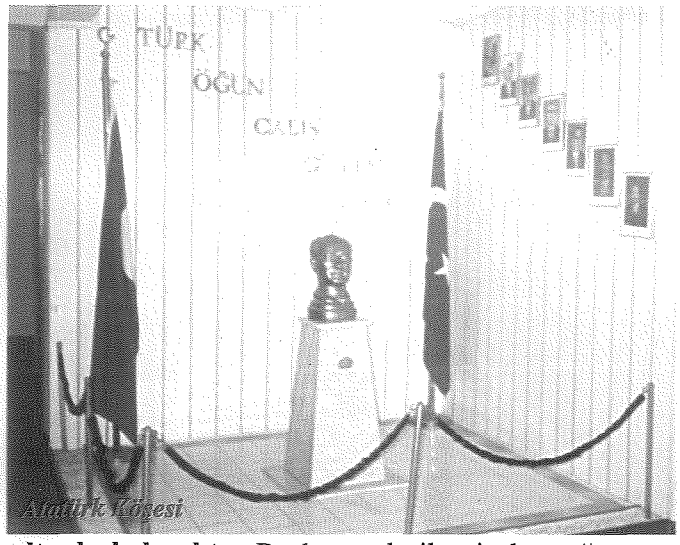

Atatürk Köşesi



altında kalacaktır. Bu kısım da ilçenin kaynağını oluşturan bahçeleri kapsamaktadır. İlçemizde yeni geçim kaynakları oluşturmak üzere arayışlar başlamış, bu bağlamda bir **alabalık üretme istasyonu** kurulmuştur.

İlçemiz sosyal imkanlar yönünden çok zengindir. Pek çok piknik alanı ve doğal güzelliklere sahiptir. İnsanları misafirperverdir. Ancak ilçenin yeterli tanıtımı yapılmadığından bu doğal güzellikleri görmek üzere yeterli ziyaretçiler gelememektedir. Son dönemde GAP İdaresince düzenlenen bir kısım gezilerde Halfeti bir durak noktası olmuş, bu sayede bir kısım bürokratlar Halfeti'yi tanıma fırsatı bulmuştur.

İlçemizde Emniyet hizmetleri: Merkez Karakolumuz, Bürolarımız iki adet hizmet otomuz, toplam yirmi kişilik personelimiz ile sağlanmaktadır. Halfeti'de Cumhuriyetimizin 75. yılını kutlamakta olduğumuz bu günlerde, Polis ve Jandarma daima tetikte, el ele, her türlü olaya hazır ama şefkatli ve sevgi dolu görev yapmanın mutluluğunu taşımaktadır. **İnsan haklarına saygılı, bilgili, kültürlü, dürüst Türk Polisinin İlçemizdeki temsilcileriyiz.**

İlçe Halkına ve meslek büyüklerime saygılarımı sunar, tüm arkadaşlarına başarılar dilerim.

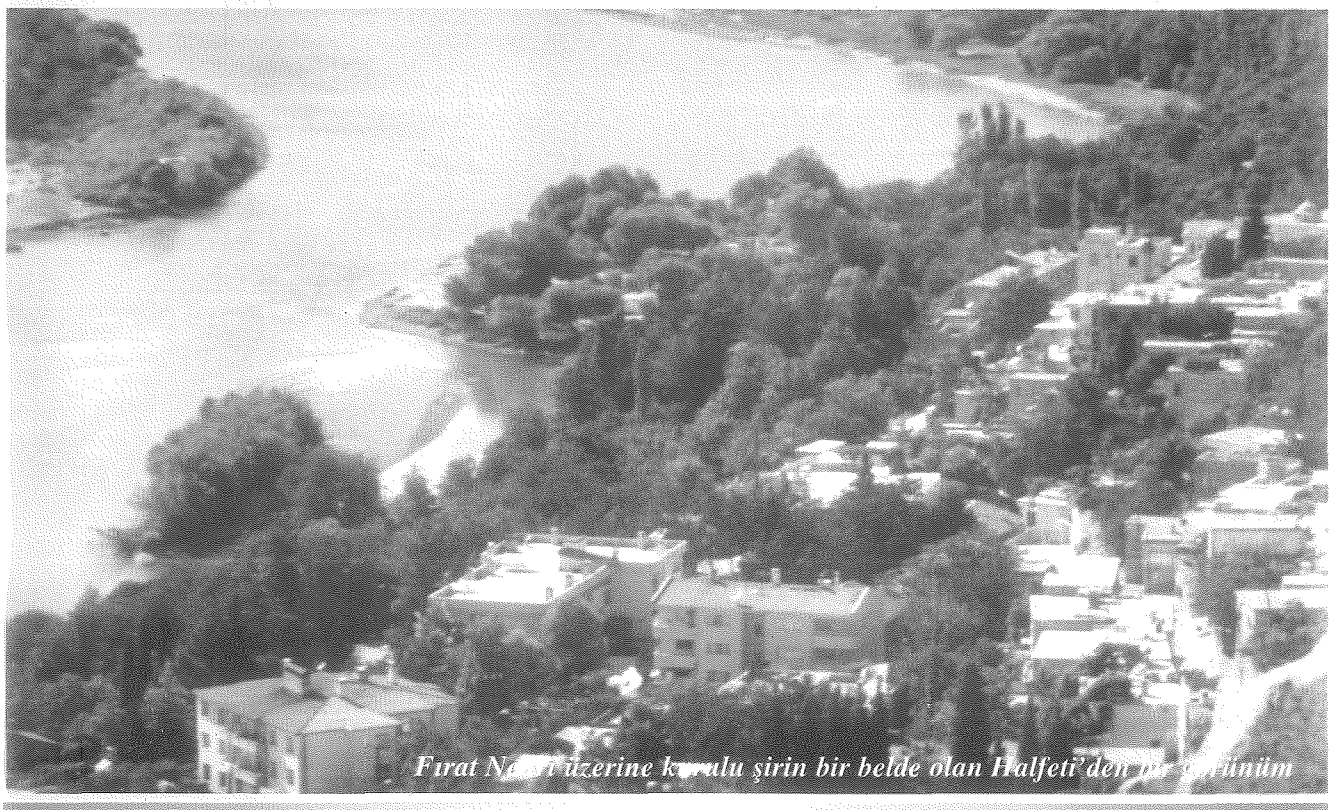
Fırat Nehri üzerine kurulu şirin bir belde olan Halfeti'den bir görünüm

Harran İlçe Emniyet Amirliği



Sedat EREM
Komiser / Harran İlçe Emniyet Amiri v.

İlçe Emniyet Amirliğimiz Kuruluş ve Çalışmaları:

Harran, Şanlıurfa'nın 44 kilometre Güneydoğusundadır. Her yıl binlerce yerli ve yabancı turist tarafından ziyaret edilen tarihi Harran Kenti, kendi adıyla anılan Harran Ovası merkezinde kurulmuştur. Dünyanın en eski kentlerinden birisi olan Harran, en son Moğolların istilasına uğrayarak yakılıp yıkılmıştır. Zamanla eski önemini kaybeden şehir, GAP projesinin başladığı günlerde en son bir köy haline gelmiştir.

GAP projesinin büyük ölçüde tamamlanıp, suyun ovaya gelmesiyle birlikte Harran'da hızlı bir gelişme ve şehirleşme yönünde önemli adımlar atılmaya başlanmıştır. 1997 Nüfus sayım sonuçlarına göre Harran'ın merkez ilçe nüfusu 7.306'dır. Harran 1990 yılında ilçe olarak ihdas edilmiştir.

İlçe olmasından 6 yıl sonra yani **10 Nisan 1996 tarihinde Emniyet Amirliğimiz kurulmuştur.** Kuruluş tarihinde 1 Başkomiser, 10 Polis memuru ve 1 Çarşı ve Mahalle bekçisiyle çalışmalarına başlamıştır.

Hizmet binamız, 1100 metrekare alan üzerine kurulmuştur. Hizmet binası ve lojman bir aradadır. Zemin katla birlikte bina 5 kat esasına göre yapılmıştır. Zemin katında 4 oda nezarethane, kalorifer ve dinlenme odaları bulunmaktadır. 1. Katta Emni-



Harran İlçe Emniyet Amirliği Personeli toplu halde



yet Amirliğimiz ve Merkez Karakol Amirliği bulunmaktadır.

Amirliğimize bağlı olarak, Genel Bilgi Toplama Br. Amirliği, TEM Br. Amirliği, Asayiş Br. Amirliği, Personel ve İdari Br. Amirlikleri, Sivil Savunma ve Trafik Büro Amirlikleri tahsis edilmiştir.

İlçemizde yalnız Merkez Karakol Amirliği bulunmaktadır. Hizmet binası içerisindedir.

Emniyet Amirliğimizin kuruluşundan günümüze kadar 2,5 yıl içerisinde asayişe müessir olarak toplam 37 ceraim meydana gelmiştir. Olaylar genelde arazi anlaşmazlığı yüzünden meydana geldiği, bunların yanında Trafik kazaları da olmaktadır. Olaylarda siyasi, ideolojik ve toplumsal nitelikte olay bulunmamaktadır. Siyasi ve Teröre yönelik olay olmamıştır. Emniyet Amirliğimiz halen, 1 Komiser (İlçe Emniyet Amirliği ve Merkez Karakol Amirlik görevlerini vekaleten yürütmektedir), 3 Polis Memuru görev yapmaktadır.

Merkez Karakol Amirliğinde, 14 Polis Memuru ile 1 Çarşı ve Mahalle Bekçisi görev yapmaktadır. Personelin çalışma sistemi 12/12 esasına göre yürütülmektedir.

Amirliğimiz Asayiş ve Ulaşım hizmetlerinde;

1- 1991 model Ford minübüs, 2-1997 Model Renault marka Toros taksi ile 1980 model renault marka araç ile faaliyette bulunulmaktadır.

İlçe Emniyet Amirliğimizde, gelişen yenilikler, Merkez Karakol Amirliğinde CMUK'a göre sanık hakları ön plana çıkartılmak amacıyla Sanık Sorgu Odası kurulmuştur. Gözlem altına alman şahısların faydalanmaları için ranzaların yapıldığı,



Hizmet araçlarımız

İlçe Emniyet Amirliğimizin ihdasından günümüze kadar vuku bulan olayların yıllara göre tasnifi: 1996: 5 Olay, 1997: 15 Olay, 1998: 18 Olay meydana gelmiştir.



12. Yüzyılda Harran şehrini gösteren bir gravür..

Hilvan İlçe Emniyet Müdürlüğü

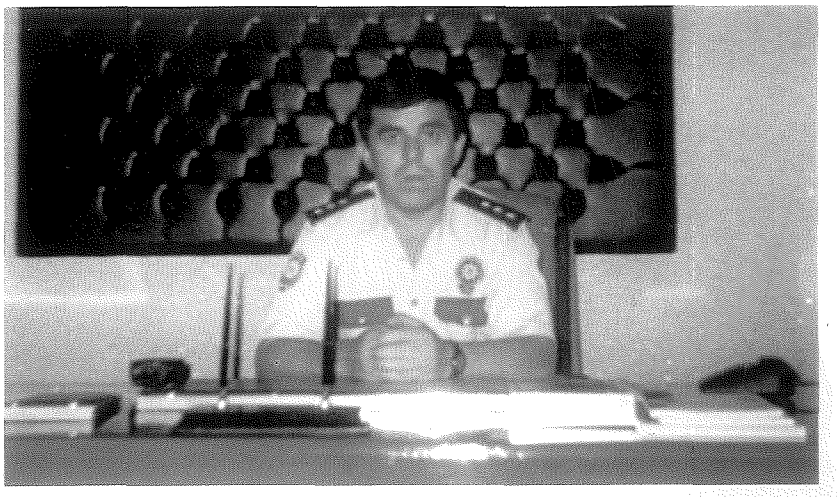

İbrahim OYLUKAN
Başkomiser / Hilvan İlçe Emniyet Müdür v.

İlçenin tarihçesi ve coğrafi yapısı: Hilvan ilçe merkezinin 300 yıllık bir geçmişe sahip olduğu bilinmektedir. Şehirde ilk yerleşmenin Osmanlılar döneminde 1820 yılında Hacı Musa adında bir Türkmen aşiret reisi tarafından gerçekleştirildiği bilinmektedir. **Hilvan** adının kimler tarafından ne zaman verildiği ve ne anlama geldiği belli değildir. Uzun süre **Karacurun** olarak da adlandırılan Hilvan, **1926** yılında 877 sayılı kanunla Coğrafi konumunda da gelişmeye ve ulaşıma uygun olması nedeni ile **ilçe yapılmıştır**. İlçede belediye teşkilatı 1932 yılında kurulmuştur. İlçe merkezi üç mahalleden oluşmaktadır.

İlçenin nüfusu 1990 sayımına göre yaklaşık olarak 15.000, son nüfus sayımına göre ise ilçe merkezinin nüfusu 15.878'dir. Hilvan ilçesine bağlı 2 bucak, 61 köy, 93 mezrası vardır. Hilvan İlçesi Şanlıurfa, Diyarbakır karayolu üzerinde Şanlıurfa'ya 56 KM, diyarbakır'a 120 km. ve Siverek ilçesine de 37 km uzaklıktadır. İlçenin doğusu nda ve Kuzeyinde Siverek toprakları, batısında Atatürk Barajı gölü üzerinde çizilen eski Fırat yatağını gö-





Hilvan'dan bir görünüş

steren bir çizgi ile (Eski Hilvan - Adıyaman sınırı ile) ayrıldığı Adıyaman, Güneybatısında Bozova, Güneyinde ise Şanlıurfa bulunmaktadır.

Hilvan ilçesinde Emniyet Teşkilatının kuruluşu:

İlçede Emniyet Teşkilatı 1973 yılında kurulmuştur. İl olarak İnönü caddesi üzerinde bulunan taştan bir binanın 2. katında hizmet vermeye başladı. 1976 yılında kendisine ait hizmet binasına taşındı. 1979 yılında İlçe Jandarma Bölük Komutanlığı binasının karşısında bulunan bir evde hizmete devam etti. 1982 yılında Hükümet Konağının 2. katında hizmet vermeye başladı. Bugünkü hizmet binasına taşınma yılı ise 1985'dir. 15 Mayıs 1985 tarihinden bugüne kadar hali hazırdaki hizmet binasında bulunmaktadır. Hizmet binası üzerinde 9, yanındaki diğer blokta 10 adet toplam 19 adet lojman mevcuttur. Merkez Karakolu Emniyet Amirliği ile aynı hizmet binasında olup başka karakol mevcut değildir. **İlçe Emniyet Amirliği 15.06.1998 tarihli Bakanlık Oluru ile İlçe Emniyet Müdürlüğüne dönüştürülmüştür.**

Şu anda hizmet veren personel sayısı 1 Başkomiser, 1 Komiser, 39 Polis memuru, 3 Çarşı ve Mahalle Bekçisi ve 1 Teknisyen yardımcısıdır. Personel sayısı yeterli olmamakla beraber geçmişe bakıldığında personel sayısında araç ve gereç durumunda, önemli gelişmeler olduğu görülmektedir. Şu anda hizmette kullanılan 2 adet binek resmi oto mevcuttur. Araç ve gereç yönünden herhangi bir sıkıntı mevcut değildir. Mevcut kadronun, 1 amir 32 memur ve 3 bekçisi Merkez Karakolunda 12 saat görev, 24 saat istirahat esasına göre çalışmakta olup, geri kalan personel ve büro personeli kendilerine ait belirlenmiş mesai çizelgesine göre görev yapmaktadırlar.

İlçe Emniyet Müdürlüğü



Siverek İlçe Emniyet Müdürlüğü

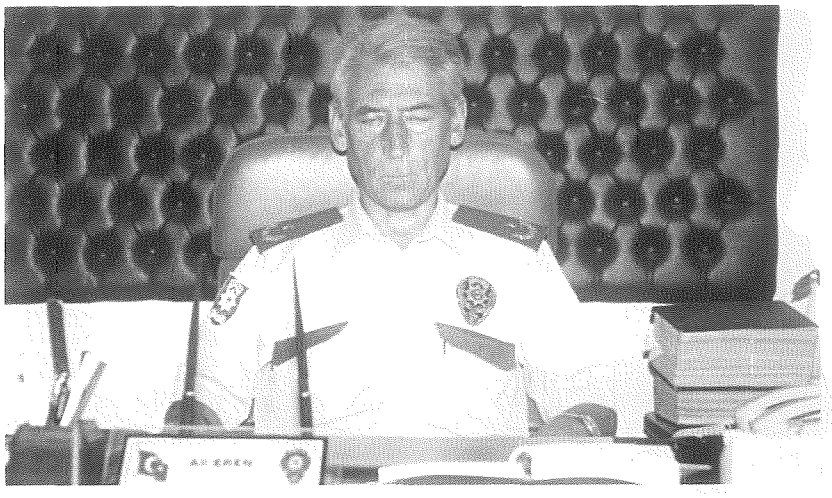

Ali EREN
4. Sınıf Emn. Müdürü / Siverek İlçe Emniyet Müdürü

Siverek: Yörede yapılan arkeolojik kazılar Siverek'in M.Ö. 3000 yıllarına ait bir yerleşim birimi olduğunu ortaya çıkarmıştır. Osmanlı döneminde Diyarbekir vilayetine bağlı bir kaza olan Siverek, 1926 yılında Urfa'ya bağlanarak ilçe haline getirilmiştir. Tarih boyunca birçok uygarlığın izlerini taşıyan Siverek bugün de bölgede önemli bir merkez konumundadır.

İlçe Emniyet Müdürlüğümüze ait istatistiki bilgiler:

Siverek ilçe emniyet müdürlüğümüz, 7.3.1989 tarihine kadar İlçe Emniyet Amirliği olarak hizmet vermiş. Bakanlar kurulunun 7.3.1989 tarihli kararı ile İlçe Emniyet Müdürlüğüne dönüştürülmüştür.

İlçemiz Şanlıurfa'nın kuzeyinde yer alır. Diyarbakır yolu üzerinde olup Diyarbakır'a 92 Km. uzaklıktadır. 4314 Km. kare alanı olup denizden yüksekliği 802 metredir. Nüfusu en son yapılan sayıma göre 76.019 dur. (7) bucağı, (65) köyü,(435) mezrası, İlçe merkezine bağlı (19) mahallesi bulunmaktadır. İlçemizin geçim kaynağı Tarım ve Hayvancılıktır. İlçemiz kozmopolitik bir yapıya sahip olduğundan aşiretçilik ön plandadır.



İlçe Emniyet Müdürlüğü Personeli

İlçe Emniyet Müdürlüğümüz, (1) İlçe Emniyet Müdürü, (2) Başkomiser, (3) Komiser, (145) polis memuru, (3) G.İ.H. memur ve (1) Çarşı mahalle bekçisi





olmak üzere toplam (155) personel ve 12 araç ile hizmet vermektedir.

Müdürlüğümüze bağlı Bölge Trafik İstasyon Amirliği 17.11.1995 tarihinde hizmete açılmıştır. Açıldığı tarihde (7) personel görev yapmakta iken halen (1) Başkomiser ve (10) polis memuru olmak üzere toplam (11) personelle hizmet vermektedirler.

Müdürlüğümüz personeli ile özverili çalışmalarda bulunulmuş ve bu çalışmalar her gün biraz daha artarak devam etmektedir.



Siverek Çevik Kuvvet Grup Amirliği Personeli



İlçe Emn. Müdürlüğü Çarşı Polis Karakolu Personeli

Siverek'ten bir görünüm..





Müdüriyet çay bahçesi

Suruç İlçe Emniyet Müdürlüğü



Bayram BOLAT
Komiser / Suruç İlçe Emniyet Müdür v.

Eski Çağların önemli ticaret yollarından biri Harran'dan sonra buradan geçiyordu. M.Ö. II. Yüzyılda Urfa bölgesinde kurulan Osrhoene eyaletinin önemli bir şehri idi ve Anthemusia ya da Batnai adını taşıyordu.

1517'de Yavuz Selim döneminde Osmanlı topraklarına katılan Suruç, Osmanlı döneminde Halep Vilayetinin Urfa sancağına bağlı iken, 1923 yılında Urfa'ya bağlanarak ilçe haline getirilmiştir.

Dümdüz ve verimli bir arazi yapısına sahip Suruç'ta temel geçim kaynağı tarım ve küçükbaş hayvancılıktır. En yaygın tarım ürünleri buğday, arpa ve mercimektir. Suyun olduğu yerlerde pamuk ve bahçe tarımı da yoğun olarak yapılmaktadır.

Misafirperverlikte eşi-benzeri nadir görülen Suruç insanı kendi içinde uyumlu ve anlayışlı, yabancılara karşı son derece saygılıdır. Okuma yazma oranı %75 civarındadır. Yüksek öğrenim gören insan sayısının fazlalığı Suruç'un bir başka özelliğidir. İlçe'de lise ve dengi birçok okul ve Harran Ünivrsitesine bağlı Meslek Yüksek Okulu bulunmaktadır.



İl merkezine uzaklığı 45 km'dir. 1997 genel nüfus sayımına göre nüfusu 23.590'dır.

KURULUŞ

Suruç, Emniyet Komiserliğinden 27.09.1984 tarihinde Emniyet Amirliğine dönüştürülmüş 18.10.1989 tarihinde Bakanlar Kurulu Kararı ile İlçe Emniyet Müdürlüğüne dönüştürülerek teşkilatlandırılmış İlçe Emniyet Müdürlüğümüz halen TMK'ya göre B tipi olup C standartı uygulanmaktadır.

PERSONEL: İlçemizde 1998 yılı itibariyle 77 personel istihdam edilmekte olup 7 oto ve 2 minibüs araç parkımızda bulunmaktadır.

ASAYİŞ HİZMETLERİ:

İlçe Merkezinde terör olayları dışında yaygın olarak hırsızlık bıçakla



İlçe Emniyet Müdürlüğü Binası..

yaralama ve darp olayları meydana gelmekte, adam öldürme olayları ise, genelde kan davası sonucu uzun yıllara dayanan intikam alma hislerinden kaynaklanmaktadır.

Halen İlçemiz Asayış Büro Amirliğinde 5 personel ekiplerde, 1 Personel Bilgi toplama Bürosundan olmak üzere toplam 6 personel tarafından görev yürütülmektedir.

Son iki yıl içerisinde toplam 153 olay meydana gelimiş, bunlardan 56 olay 1996 yılında, 97 olay ise 1997 yılında meydana gelmiştir..

RUHSAT TEBLİĞAT HİZMETLERİ

İlçemizde 1998 yılı itibarı ile 31 adet av tezkeresi verilmiş olup açılması izne tabi yerler 34 Kahvehane, 1 İçkili Restorant, 1 Otel, 1 Hamam, 1 Lokal 1 Atari Salonudur.

DERNEKLER

2 Spor amaçlı derneği, 12 Okul derneği, 1 Kültür derneği, 5 Sosyal amaçlı dernek olmak üzere toplam 20 dernek vardır.

SENDİKALAR

İlçemizde bir adet öğretmenler tarafından kurulan Eğitim Sen isimli sendika temsilciliği mevcuttur.

SİYASİ PARTİLER

Toplam 7 siyasi parti bulunmaktadır.

HİZMET BİNASI VE LOJMAN DURUMU

İlçemiz 11 Nisan Caddesi üzerinde girişi ayrı olmak üzere zemin kat ilçe Emniyet hizmet binası ve bu binaya bitişik katlarda toplam 9 kaloriferli daire,

Sarayaltı Mahallesi Doğantürk sokak üzerinde 5 katlı 10 daireli sobalı lojman dairesi ile birlikte toplam 19 lojman mevcut olup, ayrıca Sarayaltı


Suruç'tan bir görünüm..



Merkez Polis Karakolu



Karakol Nöbetçi Personeli

mahallesi Tekel caddesi üzerinde bulunan Merkez Karakol Amirliğinin 2 katlı hizmet binası mevcut olup, alt katı hizmet binası üst katı ise misafirhane ve lokal olarak kullanılmaktadır.

İlçemiz Askerlik Şubesi Başkanlığı yanında bulunan Emniyet Müdürlüğüne tahsisli yaklaşık 1000 metre karelik arsa mevcut olup, arsa üzerine yeni hizmet binası ve lojman yapılması planlama aşamasına getirilmiştir.

TRAFİK HİZMETLERİ

İlçemizde trafik hizmetleri 6 personel tarafından yürütülmekte olup, denetleme faaliyetleri motorize olarak gerçekleştirilmektedir. Eğitim ve ulaşım faaliyetleri ile ilgili olarak iki adet sürücü kursu iki adet otobüs firması bir adet minibüs garajı iki adet kamyon garajı mevcuttur.

İlçemizin 1998 Yılı Haziran ayı sonu itibariyle trafik faaliyetleri:

Trafik Kazası Sayısı: 10
Ölü Sayısı: Yok / Yaralı Sayısı : 5
Maddi Hasar Tutarı : 2.145.000.000 TL.
Verilen Sürücü Belge Sayısı : 558
Tescil Edilen Araç Sayısı: 375
Motosiklet 13, Otomobil 99, Kamyonet 45, Minibüs 28, Kamyon 100, Otobüs 6, Traktör 77, Tır Çekici 3,
Genel olarak sürücü belgesi toplamı: 9202
Genel olarak araç tescil toplamı: 3925



Merkez Polis Karakolu Personeli

Viranşehir İlçe Emniyet Müdürlüğü

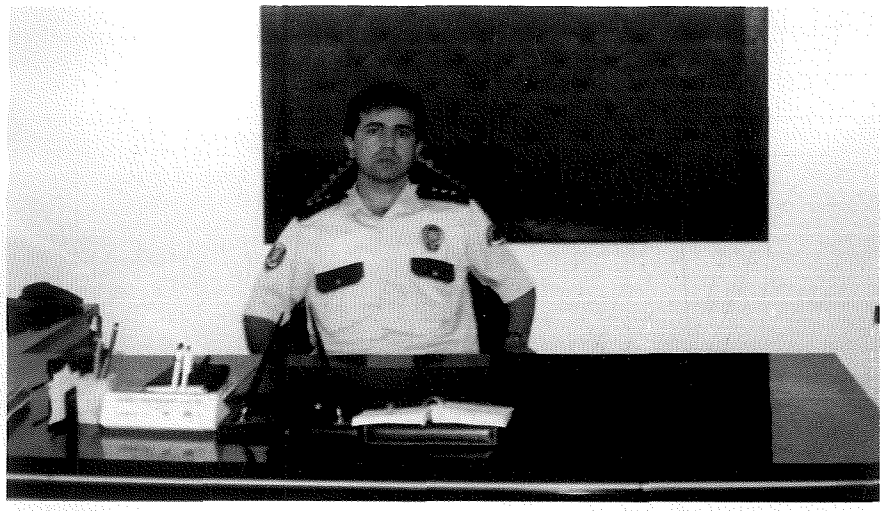

Bayram TEKİN
Başkomiser / Viranşehir İlçe Emniyet Müdür v.

İlçenin Tanımı ve Konumu: Yaklaşık 1892.25 hektarlık bir alan üzrine kurulu bulunan ilçemiz, batısında Şanlıurfa, Doğusunda Mardin iline bağlı Kızıltepe ilçesi, güneyinde Ceylanpınar, kuzeyinde Siverek ve kuzey doğusunda Derik ilçesi arasında yer alan bölgede bulunmaktadır. Ayrıca İpek Yolu olarak tabir edilen E-90 Karayolu ilçemiz merkezinden geçmektedir. İlçemiz Şanlıurfa il merkezine 90 km. mesafede asfalt yollarla bağlıdır.

1990 yılında yapılan son nüfus sayımına göre ilçe merkezinin nüfusu 58.394 kişi olduğu,

Ancak 1997 nüfus sayımına göre civar il ve ilçelerle köylerden ilçe merkezine göçlerin çokluğundan ilçe merkezinin nüfusunun 106.685'e ulaştığı tespit edilmiştir.

İlçe merkezinde, Kışla, Gölbaşı, Evren Paşa, Hürriyet, Kale, Atatürk, Bahçelievler, Keleşabdioğlu, Cumhuriyet, Şarkpınar, Tekye, Demirel, Özal, Yeni Mah., S. Eyyübi ve Emiroğlu Mahalleleri olmak üzere toplam 16 mahalleden kurulmuştur.



İlçe Emniyet Müdürlüğü Büro Personeli

İlçede okur-yazarlık, eğitim ve öğretim geri kalmıştır. Sosyal ve beşeri münasebetler aşiret bağlarının izin verdiği ölçüde yerine getirilmektedir.

İlçemizde 14 adet ilköğretim okulu, 5 lise ve dengi okul ve 1 adet meslek yüksek okulu bulunmaktadır.

Viranşehir İlçe Emniyet Müdürlüğü: Viranşehir ilçe



emniyet teşkilatı 1938 yılında kurulmuş, ilk kurulduğunda şu anda karakol olarak kullanılan Kaymakamlık binasında hizmet vermiş, 1986 yılında İlçe Emniyet Amirliği olarak mevcut binaya taşınmış, **1989 yılında ise İlçe Emniyet Müdürlüğüne dönüştürülmüştür.**

Viranşehir İlçe Emniyet Müdürlüğü hizmet binası 5 katlı olup 1. katında Trafik Tescil, Asayiş ve Terörle Mücadele Büro Amirlikleri, 2. katmda İlçe Emniyet Müdürü Makamı, İdari Büro, Personel Büro, Güvenlik Büro, Lojistik Büro Amirlikleri, Bilgi Toplama Kısım Amirliği, Haber Merkezi ile Amirler Lokali bulunmaktadır. 3 ve 4. katlar lojman olarak kullanılmaktadır. 30 daire personele ait lojman binaları, Çevik Kuvvet Binası olarak kullanılan yerin 1. katında Polis kantini, arşiv ve kalorifer dairesi, 2. katında Bölge Trafik Denetleme İstasyon Amirliği, 1998 yılı içerisinde aynı katta 2 oda olmak üzere Teknik Büro ve Parmak İzi bürosu kurulmuştur. Bekar olan Polis memurları için yatakhane - mutfak - banyo- soyunma odası olmak üzre 4 oda tahsis edilmiştir. Özel Harekat Grup Amirliğ için yatakhane, dinlenme odası, mutfak,



İlçe Emniyet Müdürlüğümüzce yapılan Silah kaçakçılarına yönelik bir operasyonda yakalanan silahlar ve mermiler.. (1998)

banyo, yemakhane olmak üzere 4 oda tahsis edilmiştir. İlçe Emniyet Müdürlüğümüz de görev yapan personelimiz için dinlenme ve istirahat zamanlarında kullanılmak üzere **Polis Lokali** kurulmuştur. Aynı mahallede E-90 Karayolu üzerinde Özel İdareden kiralanmış 2 katlı olmak üzere 3 blok 12 daire lojman olarak personelimize hizmet vermektedir. Toplam 49 personelimiz lojman imkanlarından faydalanmaktadır.

Kaymakamlık binasının 1. katında Yeni Mahalle Polis Karakolu ismi ile 1 karakolumuz mevcuttur. 2 Amir 38 Polis Memuru, 5 Emniyet Bekçisi olmak üzere 45 personel adli ve idari hizmetleri yürütmektedir.

İlçe Emniyet Müdürlüğümüze vekil olarak görev



İlçe Emniyet Müdürlüğüne alınan yeni araçlardan bir kısmı.



Yeni Emniyet kantini..

İlçe Emniyet Müdürlüğü binası ve lojmanları..



yapan 1 Başkomiser, Bölge Trafik Denetleme İstasyon Amirliği ve Trafik Tes. Büro Amirliği olmak üzere 1 Komiser, 13 Polis memuru, 1 G.İ.H. Memur, İstihbarat Grup Amirliği - TEM. Büro Amirliğine - Asayiş Büro Amirliği - Güvenlik Büro Amirliği - Lojistik Br. Amirliğ - Personel Büro Amirliği - Çevik Kuvvet Grup Amirliği - B.T.İ. Kısım Amirliği ve İdari Büro Amirliğinde 60 Polis Memuru görev yapmaktadır. 1 Sivil memur, 8 Emniyet Bekçisi mevcuttur. Toplam 5 Amir, 124 Polis memuru (11 Asker - 1 Yurtdışı), 8 Emniyet Bekçisi, 1 G.İ.H. Memur bulunmaktadır.

İlçe Emniyet Müdürlüğü hizmetlerinde kullanılmak üzere 1998 yılı içerisinde **1998 Model 7 adet Renault 11 - 1998 Model Bölge Trafik Hizmetlerinde kullanılan Renault - 19 Marka** otomobiller Viranşehir Karakolları Yaptırma ve Yaşatma Derneğinin katkılarıyla Vatandaş - Emniyet işbirliği ve **Emniyet Müdürümüz Sn. Salih Tuzcu**'nun katkılarıyla ilçe hizmetlerine sunulmuştur. Ayrıca 1998 yılı içerisinde Emniyet Müdürlüğümüz ve karakol olarak hizmet veren birimlerimize 8 adet klima, 4 adet bilgisayar alınarak işlemlerin hızlı ve seri bir şekilde yürütülmesi sağlanmıştır.

Toplam Emniyet Hizmetlerimizde kullanılan 10 adet otomobil, 1 adet minibüs, 1 adet jeep, 1 adet panzer, 15 klima, 7 bilgisayar ile faal olarak hizmet vermektedir.



İlçe Emniyet Müdür v. Bşk. Bayram TEKİN tarafından Voleybol turnuvasında 2. olan Tabur Komutanlığı personeline plaket verilmesi (1998)



İlçemizde düzenlenen etkinliklerden bir görüntü..

Şanlıurfa Polisini Nasıl Buluyorsunuz?

Görüşler; İsimlerin alfabetik sırası esas alınarak sayfaya yerleştirilmiştir. Görüş belirten katılımcılara teşekkür ederiz.



Aydın KURUDAL /J.Albay
İl Jandarma Komutanı

Aynı görev ve sorumluluğu paylaştığımız kardeş kuruluş Emniyet Teşkilatı'nın; ilimizdeki başarılı ve özverili çalışmalarını takdirle izliyor ve gurur duyuyoruz.

Şanlıurfa Emniyet Müdürlüğünün modernleşmesi ve gelişmesinde büyük katkısı olan başta il Emniyet Müdürü Sayın Salih Tuzcu olmak üzere bütün emniyet mensuplarını kutlar başarılarının devamını dilerim.

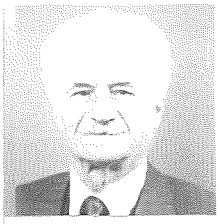

A.Naci İPEK / *Gazeteci -Şair*

Cumhuriyetimizin 75. yılını kutladığımız bugünlerde, Emniyet teşkilatımızı, bizlere sağladığı bu huzur dolu ortamdan dolayı teşekkürlerimiz ile tebrik ediyor, başarılarının devamını diliyoruz.

Emniyet Teşkilatı ile Jandarma bu memleketin iç güvenliğini temin eden güçlerdir. Kırsal kesimde Jandarma, yerleşim birimlerinde ise Polis bizlerin emniyeti ve huzuru için kendi rahatları pahasına her an, her mekanda görev başındadırlar. Bizlerin de kendilerine yardımcı ve müzahir olmamız gerektir.

Peki bu kolluk güçlerini teşkil eden, oluşturan bireyler kimlerdir? Evlatlarımızdır, kardeşlerimizdir, yeğenlerimiz veya arkadaşlarımızdır. Onlara sevgi ile, şefkat ile yaklaşmamız, görevlerinde zorluk çıkarmamamız gerektir. Zorluk çıkarır, suçluyu saklar veya yardım edersek, biz de vatandaşlık görevimizi yapmamış, adaleti yanıltmış, dolayısı ile kendi rahatımızı kendimiz kaçırmış oluruz.

Polis ve Jandarma elbette ihbar aldığında veya şüphelendiğinde arama ve tarama yapacaktır. Yapsın!.. Bundan neden rahatsız olalım? Uçaklar kaçırılıyor, otobüslere patlayıcılar konuluyor, intihar timleri masum kalabalıkların arasına dalıyor, terör her yerde can alıyor, kan akıtıyor. Bana ne dersek, bindiğimiz dalı kesmiş oluruz. Bugün kaçırılan uçakta, bomba konulan otobüste biz yok isek, yarın olabiliz. Bunun gerisi ve başka yorumu yoktur ve olamaz. Bu güzel ve kutsal vatan bizim, bu masum insanlar bizim insanlarımızdır. Huzurlu ve rahat bir şekilde yaşamamız, üretmemiz de hem hakkımız, hemde görevimizdir. Huzuru olmayan bir yerde rahatlıkla, gönül huzuru ile çalışabilir, yaşayabilir miyiz? Hayır!

Hiç unutmam. 1987'nin bir bahar sabahı idi. Birkaç arkadaş Diyarbakır'a gidiyorduk. Karaköprü'ye yetişmeden, sırtta, polis bizi durdurdu, bizi ve arabayı aramak istedi. İçimizden bir arkadaş birşey olmamasına rağmen biraz huysuzlaştı, üstümü aratmam havasına girdi. (-Ben kimim?..) dercesine.. Araba arandı, ben üstümü arattıktan sonra, arkadaşı da ikna edip üstünü arattım. Hareket ederken ekipteki polislerden biri bana dönerek teşekkür etti ve (-Keşke herkes sizin gibi olabilseydi) diyerek gözlerindeki ışıltı ile elimi öpmek istedi. Ben boynuna sarılıp gözlerinden öptüm. (-Bu aramanız sayesinde ben gideceğim yere kadar gönül huzuru ile gideceğim. Arkadaşımın hırçınlığına da bakmayınız. Siz bu aramaları bizler için yapıyorsunuz) dedim. Ayrıldık.

Cumhuriyetimizin 75. yılında Urfa Polis teşkilatını fert fert kutluyor, teşekkürlerim ile başarılarını ve mutluluklarını diliyorum.

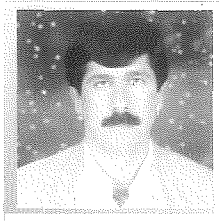

Abuzer TAŞÇI / *İşadamı*

Türkiye geneline baktığımız zaman en sakin ve huzurlu illerin başında Şanlıurfa gelir. GAP'ın başkenti Şanlıurfa'da yerli ve yabancı girişimciler yatırım yapmak için birbirleriyle yarışıyorlar. 1. Organize'de yerlerin dolduğu ve 2. organize sanayi bölgesi için şimdiden 250 - 300 firma sıraya girmiş durumda.

Herşeyi satın alabilirsiniz, yalnız huzuru ve güveni satın alamazsınız. Bu gönül işidir. Fedakarlık ister. Şanlıurfa'da göreve başladığı günden bugüne Emniyet Müdürümüz Salih Tuzcu ve çalışma arkadaşlarının büyük özveriyle ortaya koydukları durumu herkes görmekte, takdir etmektedir. Huzur ve güvenin bulunduğu yerde büyük atılımların ve yatırımların olacağına inancımızla Emniyet Teşkilatımızı bu güzel çalışmasından dolayı tebrik eder, başarılarının devamını dilerim. Emsalini görmediğimiz böyle kapsamlı bir yıllık çalışmasının yapılmasını da anlamlı buluyorum ve emeği geçenleri kutluyorum.



Ahmet POLAT /
İmaj Reklam-Ajans Direktörü

İnsanlık tarihinin en köklü şehirlerinden birisi olan Şanlıurfa, Cumhuriyet tarihinin de en büyük yatırımları olan GAP kapsamındaki projelerin merkezi olmuştur. Tarihinde birçok uygarlığa beşik olan Şanlıurfa, Harran ovası ile Fırat sularının kavuşmasıyla birlikte yatırım alanında bir patlamaya sahne olmuştur. Türkiye'nin en ihtişamlı altyapı yatırımlarının tamamlandığı bölgemizde hızlı bir üretim ve ekonomik gelişme yaşanmaktadır.

Yılların ihmaliyle biriken problemlerin yanında, yukarıda saydığımız olumlu gelişmelere parelel olarak şehir merkezine yönelen hızlı ve yoğun göç, dengesiz bir büyüme ve çarpık şehirleşmeyi de doğurmuştur.

Şanlıurfa'da güvenlik ve asayişi sağlamakla yükümlü kurumların sorumluluklarının çok kısa zamanda beş - on kat artmasına rağmen, önceki dönemlerde görülen polisiye olayların dahi azalması herkesin dikkatini çekmekte, takdirini kazanmaktadır.

Suçlunun peşine düşme anlayışından önce, suçun işlenmesini önleme anlayışıyla hareket ederek Şanlıurfa halkıyla sıcak ilişkiler kuran Şanlıurfa Polisi, bir yandan huzur ve güven ortamını en güzel şekilde tesis ederek görev ve sorumluluğunu yerine getirmiş, diğer yandan halkın da desteğini arkasına alarak Şanlıurfa'da bilgisayarından otosuna, karakollarından polisevine kadar örnek bir modern Emniyet Teşkilatı oluşturmuştur.

GAP'la tüm Türkiye'ye örnek olacak bir gelişim süreci yaşayan Şanlıurfa; huzur ve güven ortamını tesis etmiş, araç ve tesisleriyle modernliği yakalamış, halkla ilişkiler ve iletişim alanında ortaya koyduğu çalışmalarla halkının saygı ve sevgisini kazanmış Emniyet Teşkilatıyla da bütün illerimize örnektir.

Emniyet Müdürümüz Sayın Salih Tuzcu'nun teşvik ve himayelerinde, Editörümüz Abdullah Yağmur Başkomiserimizle birlikte bu yıllığı zevkle hazırladık. Tatil günleri de dahil olmak üzere birkaç ay boyunca sabahlara kadar birlikte çalıştığımız Abdullah Bey'in şahsında Şanlıurfa Emniyeti'ni daha yakından tanıma fırsatı bulduk. Disiplini, üretkenliği, uyumluluğu, seçiciliği, sıcaklığı, çalışkanlığı ve içten gayretiyle bu çalışmanın mimarlığını yapan Abdullah Bey'le birlikte yakın ilgilerinden dolayı çalışmamızın hamisi Sayın Emniyet Müdürümüz Salih Tuzcu'ya, değerli yardımcılarına, yazı, resim ve emekleriyle bu esere katkıda bulunan bütün Emniyet Mensuplarına teşekkür ediyoruz.

Hayır ve güzelliklere katkıda bulunması dileğiyle..

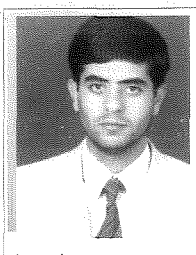

Abdurrahim NURDAĞ
Tek Tek Sul. Birl. Saymanı

Şanlıurfa halkı ve Emniyet mensupları en iyi şekilde kaynaşmış bulunmaktadır. Bilhassa asayiş, trafik çalışanları ve silah ruhsatta çalışan tüm personelin Şanlıurfa halkına en iyi şekilde hizmet vermeye çalıştığını müşahade ettim.

Şanlıurfa Emniyet Teşkilatının çalışanlarına başarılar dilerim.

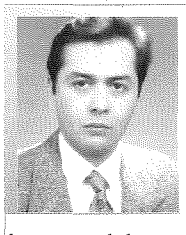

Bülent OKUTAN / *Hürriyet Gazetesi Temsilcisi*

Şanlıurfa Polisini gerçekten başarılı buluyoruz. GAP nedeni ile karmaşık bir yaşam tarzına sahip olan ilde, zaten bu başarının getirdiği huzuru büyük bir keyifle yaşıyoruz.. Yurttaşlarımız belki biz gazeteci olduğumuz için bizim kadar, onlarla içiçe olamayabilirler, ama gözlemimiz şu ki, Urfa Polisi, başarısını en küçük bir olayın bile üzerine önem vererek, ciddiyetle gitmesi sonucu sağlıyor..

Disiplin olarak da polisimiz, son yıllarda gelen Müdürlerimizin ciddiyeti ve görev aşkı nedeni ile diğer illerden, bize göre farklı. Yakınındaki en küçük bir olayda bile hemen güvenlik için 155'e sarılan Şanlıurfa halkı, en kısa zamanda koruyucusu, hamisi polisi karşısında görünce bu güven ve sevgi her geçen gün daha da artıyor, kaynaşma yoğunlaşıyor.. Altyapı sorunları ile boğuşan ve hızla metropolleşen Şanlıurfa'da suçu işleyeni yaptığı ile bırakmayan ve hemen olayı sonuçlandırma becerisini gösteren polisimizi başarılı buluyor, kutluyoruz.

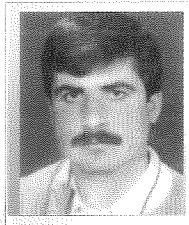

Ali MERMER / *Minübüs Şoförü*

Şehir içi toplu taşımacılığı yaptığımdan dolayı sabah 06'dan gece yarılarına kadar özellikle Trafik Polislerimizle diyaloğ içindeyim. Trafik polisi ve Şanlıurfa Emniyetinin diğer polislerinin biz şoförlere ve yayalara karşı davranış biçimleri, diyaloğ ve ilişkilerdeki yardımcı olma anlayışlarından dolayı, ayrıca bize bir kardeş gibi davranmalarından dolayı müteşekkiriz

Şanlıurfa halkının huzur ve güvenliği için her saat ve her türlü şartlar altında çalışan polisimizi toplum düzeninden trafik düzenine kadar bütün çalışmalarında takdir ediyor, hemşehrilerimizi bu çalışmalarında polisimize daha fazla yardımcı olmaya davet ediyorum. Kurallar herkes için geçerli, herkes için gereklidir. Şehrimizde huzur ve düzen istiyorsak, bu yönde kendi üzerimize düşeni yapmalıyız. Herşeyi kurumlardan bekleyen anlayış, kargaşa ve düzeni peşinen kabul eder. Bu anlayıştan uzak olan Şanlıurfa halkı huzur ve düzenin sağlanması yönünde her zaman Şanlıurfa Polisinin yanında olmuştur. Bundan sonra da olmaya devam edecektir. Şanlıurfa Emniyet Teşkilatının bütün mensuplarına başarılar diliyorum.

Bekir ÇANAK / *Pastane - Elif Yufkacı*

Emniyet Müdürümüz Sn. Salih Tuzcu ve beraberindeki yöneticilerin halkımıza verdikleri hizmetten çok memnunuz. Biz esnaflar ve iş sahipleri için ekonomik hayat yönünden güvenlik çok önemli bir unsurdur. Güvenliğin sağlanmadığı bir yere sermaye ve yatırım girmez. Şanlıurfamıza yatırımın yönelmesi güvenliğin tam sağlandığını göstermesi bakımından önemlidir. Ayrıca asayiş, karakol ve trafik hizmetlerinden çok memnnuz.

Celal ÇİFTÇİ / *Gazeteci*

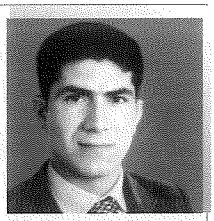

Şanlıurfa halkı ve emniyet mensupları geçmişten günümüze hep özlenen polis ve halk kaynaşmasını başardı.

Emniyet mensuplarımız halkın mal ve can güvenliği için çalışmaktadır. Şanlıurfa halkı, bunun bilincine varmıştır. Bu halkın ve emniyet güçlerinin zaferidir. Bu güvenin, bu kaynaşmanın oluşmasında halkın olduğu kadar emniyet mensuplarının da büyük rolü vardır.

Şanlıurfa'da terör ve benzeri olayların faillerinin barınmamasının tek sebebi de güvenlik güçleri ve halkın kenetlenmiş olmasıdır. Hep birlikte daha güzel günlere..

Prof.Dr.Gazi AYDIN /*Dekan Harran Ünv. Tıp Fakültesi*

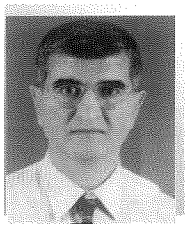

Şanlıurfa Emniyet Müdürlüğü binası temiz, sessiz, iş için gidenlere yaklaşımı saygılı, iş bitirmeye (hizmete) yönelik organizasyon memnuniyet verici.

Giyim - kuşam, tavır v.s. memur ve amirlerde yeterli. Şehir içinde, dışarda hizmet veren polis de halka yaklaşımında saygılı, ciddi. Şehir içi güvenli, her saatte korkusuzca gezip dolaşmak mümkün. Memurların konuşma tonları ve insanlara yaklaşımları seviyeli.

Bir bütün olarak tutum, davranış, olanakları, eğitimleri, bilgi ve becerileri = performans yeterli seviyede. Şanlıurfa Emniyet teşkilatının durumu memnuniyet vericidir.

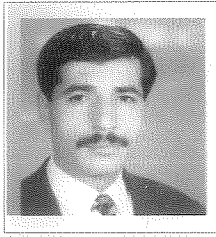

Hüseyin KORKMAZ / Muhtar *Şanlıurfa Muh. Der. Yön. Kurulu Üyesi*

Şanlıurfa Emniyet Müdürlüğü olarak başta Emniyet Müdürümüz M.Salih Tuzcu, Emn. Müdür Yardımcıları, bağlı bulunduğu şubeler ve karakollar halk ile daima iç içe olmuşlardır.

Hiç bir zaman vatandaşın işi aksamamıştır. Bu konuda silah ruhsat şubesi olsun, asayişe bağlı tüm birimler olarak çalışmalarını saygı ile karşılar ve çalışmalarının devamını temenni ederim.

Aziz BUDAK / *Gap Gündemi Gazetesi*

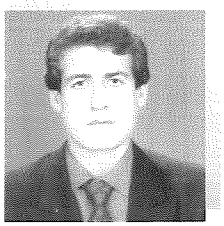

Bugünkü Türkiye'nin genel durumu ve Şanlıurfa'nın şartlarını gözönünde bulundurarak Şanlıurfa Polisine baktığımızda içimize ümit doğuyor, kıvanç duyuyoruz.

Ülke gündemimizde yeralan yolsuzluk, çeteler, terör, kısır siyasi kamplaşmalar, trafik kazaları, vb.. olumsuz görüntülerden uzakta, Özlenen Büyük Türkiye'ye yakışır dev projeler Şanlıurfa'da tek tek devreye girmektedir. Dünyanın dört bir yanından görmek için heyetlerin her an gelip-gittiği Şanlıurfa'daki dev projeler yalnızca bölge halkının değil tüm Türkiye'nin gelişimine güç katmaya başlamıştır. GAP kapsamında yer alan projelerin odağında yeralan Şanlıurfa son yıllarda hızlı bir büyüme sürecine girmiştir.

Şehir nüfusunun hızla arttığı, yoğun göç ve hareketliliğin yaşandığı bir dönemde, terör ateşinin yanıbaşımızda tüttüğü bir coğrafyada Şanlıurfa; daha önceki yıllara nazaran trafik, asayiş gibi olayların dahi önemsenmeyecek boyutlara indiği, yatırım patlamasının yaşandığı, huzur ve güven dolu bir ilimizdir.

Şanlıurfa'daki bu güzel huzur ve güven ikliminin tesisinde başta Valimiz olmak üzere, Emniyet Müdürümüz ve Jandarma Komutanımızın başlarında bulundukları Güvenlik Kuvvetlerinin samimi, özverili çalışmaları, emekleri vardır. Şanlıurfa halkı ile polisi sırt sırta vermiş, birlikte sağladıkları huzur ortamında, 2000'li yıllara herşeyiyle güçlü, her kurumuyla dinamik, bilinçli, üretken, yapıcı, hoşgörülü, güçlü ve modern bir şehir olma yolunda hergün yeni bir başarıya imza atarak yürümektedir.

Şanlıurfa Emniyet Müdürlüğünün son bir-iki yıllık gelişimi, bütün kurumlara örnek gösterilecek bir tablodur. Hizmet verdiği Şanlıurfa halkıyla el ele vererek temsil ettiği kanun ve devlet otoritesini halk nezdinde saygın ve etkin kılan, sorumluluğunu yerine getirirken halkın gönüllü desteği ve takdiriyle karşılaşan bu kurumun başarısı, GAP'la yeniden doğan Şanlıurfa'nın başarısıdır.

Türkiye'ye örnek gösterdiğimiz bu tablonun mimarı Emniyet Müdürümüz Sayın Salih Tuzcu başta olmak üzere bütün yönetici arkadaşlarına ve Polis Memurlarına teşekkür ediyor, başarılı çalışmalarının devamını diliyoruz. Ayrıca Şanlıurfa'da kendini halka tanıtan böylesi kapsamlı bir çalışmayı yapan ilk kurum olması dolayısıyla da Emniyet Teşkilatı ve bu çalışmayı yapanları tebrik ederiz.

Bakır YEĞENOĞLU / *Eczacı*

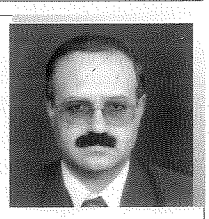

Şanlıurfa Emniyet Müdürlüğümüz yıllardan beri ciddi bir kurum olarak görev yapmaktadır. Şimdiki Emniyet Müdürümüz Sn. Salih Tuzcu ve ekibinin göreve gelmesiyle Şanlıurfa'da her vatandaşın gördüğü gibi çok ciddi icraatlar yapılmıştır ve yapılmaya devam etmektedir. Bu icraatlarının arasında;

a) Şanlıurfamızın Türkiye'nin en sayılı ve en modern polisevine çok kısa bir zamanda başlanmış ve hizmete geçirilmiştir. b) Şanlıurfaspor'a herkesin bildiği gibi çok ciddi bir şekilde Sn. Salih Tuzcu sahip çıkmış ve belirli yerlere getirmiştir. c) Şehrin birçok yerine kendisinin ve ekibinin katkılarıyla fidanlar diktirilmiştir. d) Şehir trafiğinde eskiye göre biraz daha düzeltilme yoluna gidilmiştir.

-Minibüslerdeki fazla yolcu alımı engellenmiş, - Okul giriş-çıkışlarında trafik polisleri öğrencilerin güvenliğini arttırmış, -Okul çıkışlarında Yunusların sayesinde asayiş sağlanmıştır. e) Polis vatandaş diyaloğu arttırılmıştır. Polis korkulan bir kişi gibi görülmekten çıkmış ve halkına yardımcı bir görevli olarak görülmeye başlanmıştır.

Sürdürülen tüm hizmetlerden dolayı Emniyet Teşkilatımıza ve Emniyet Müdürümüz Sn. Salih Tuzcu'ya şükranlarımızı sunarız.

Hasan YILDIRIM / *Final Dershanesi kurucusu (Müdür)*

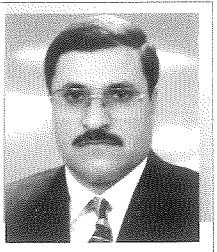

Şanlıurfa polisi de Türk Polisinin bir parçası ve bütün karakterlerini taşıyan bir kişiliğe sahiptir. Ben bir Şanlıurfalı eğitimci olarak yıllardır karşılaştığım bütün emniyet mensuplarında sevecen ve yardımsever bir anlayış gördüm. Bunu onlara bir iltifat değil, gerçek bu olduğu için ifade ediyorum.

Her yerde ve her zaman polis-vatandaş kaynaşması Şanlıurfa polisinde mevcuttur. Bu ilimizdeki huzur ve güvenin tam olmasından da anlaşılmaktadır. Saygılarımla.

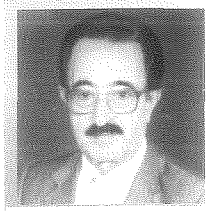

Fuat SEZER / Gazeteci
Hür Basın Birliği Genel Başk.

Dünyada emsali bulunmayan Balıklıgölü ve GAP'ı ile kapısını dünyaya açmış, dünyanın gözünü Şanlıurfa'ya çevirmiştir. Seksen ilin içinde suratle gelişen, birinciliği kimseye kaptırmayan Şanlıurfa'da polisin görevi akıl almayacak kadar zordur.

Birçok örf ve adetlerin hakim olduğu ilde dışardan gelen yerli ve yabancı turistlere de layık olduğu şekilde davranıp onlara hitab etmesi, büyük bir beceri gerektirmektedir. İşte Şanlıurfa Polisi görevinin idraki içinde beşer takatı üstünde çalışarak bu görevi ifa etmekte herkesin takdirini kazanmaktadır.

İşte yeni tayin olan meslektaşları da kısa zamanda arkadaşlarının yardımıyla uyum sağlamakta, demokrasi çizgisi ve kanun çerçevesi içinde görevini başarıyla sürdürdüğü için Şanlıurfa Polisi ayrı bir özellik taşımaktadır.

Hanifi DÜŞMEZ / *Eğitimci - Yazar*



Urfa'da huzur ortamının bulunmasını Emniyet Mensuplarına borçlu olduğumuz bir gerçektir. Huzur ortamına katkısı olan binlerce kardeşimiz var. Şanlıurfa Emniyet Müdürlüğü'nün bütün güzel çalışmaları gibi hazırlanmakta olan bu Polis Yıllığının da diğer şehirlere örnek olmasını temenni ediyorum.

Bu vesileyle bütün Emniyet camiasına başarılı çalışmalar diliyorum.

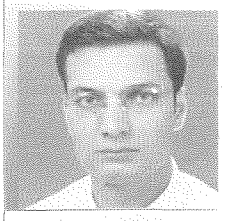

H.Ziya ALPTEKİN / *İHA Temsilcisi*

Şanlıurfa Polisi başta Emniyet Müdürü Salih Tuzcu, Müdür yardımcıları, şube müdürleri ve kısım amirlerinin üstün gayretleri sonucunda halkın taktirini kazanmaya devam ediyor. Şeffaf karakol ve şevkatli polislerin oluşturduğu Emniyet Müdürlüğümüz vatandaşa hizmetin yanında köklü hizmetlere de el atıyor. Müdür Tuzcu'nun büyük gayretleriyle yaptırılan ve halkarasında, "Emniyet Hilton" olarak adlandırılan Polisevi bunun en güzel bir örneğidir.

Halkla bütünleşen polisimizin halkın arasına daha çok girmesi gerekiyor. Geçmişte "Öcü" olarak bazı vatandaşlarımızın zihninde yer alan polis, deneyimli yöneticilerin gayretleriyle koruyan ve kollayan olarak insanları kalbine girmeyi başardı. Bu konuda emekleri geçenleri kutluyorum.

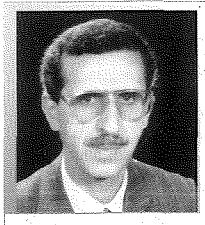

İsmail DEMİRKOL *[Tic. San. Od. Bşk.- Emn. Md. ve Krk. Yap. Der. 2. Bşk.*

Merkezi konumunda bulunduğumuz Güneydoğu Anadolu Projesinin peyder pey hayata geçirilmesi ile hızlı göç alan ve büyüme hızını arttıran Şanlıurfamızda, göçlerle oluşan kozmopolit yapı, güvenlik açısından zaten hassas olan bölgemizde bu özelliği daha önemli kılmış ve öne çıkarmıştır. Bu şartlar altında dahi ilimiz iç ve dış tesirlere rağmen ülkemizin en huzurlu kenti olma özelliğini korumaktadır. Emniyet Teşkilatımız, asli görevi olan bu güvenliği sağlamanın yanı sıra, bu vazifenin ifası, öncesi ve sonrasında dinlenme, konaklama, araç - gereç alımı ve atış egzersizleri yapma olanaklarının temini açısından da Urfa'da bir hamle yapmış, bu gayretlerine ilimizin tanıtımına da katkı sağlayacak bu yıllığı çıkarmakla yeni bir halka eklemiştir.

Bir Urfalı olarak başta il müdürü Sayın Salih Tuzcu olmak üzere tüm çalışma arkadaşlarını bu hizmetlerinden ötürü kutluyorum.

İsmail DEMİRKOL / *Tandır Et Lokantası*

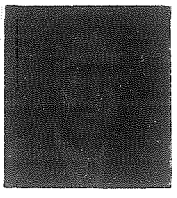

Şanlıurfa Emniyet teşkilatının geçmiş yıllara oranla son iki- üç yıldır gerek halkla ilişkilerde, gerekse araç gereç alımı, polisevi yapımı ve benzeri çalışmaları huzuru sağlama ortamıyla beraber her türlü takdirin üzerindedir.

Sevinçle izlediğimiz bu güzel gelişmelerin devamını diler, bütün emniyet mensuplarına başarılar dilerim.

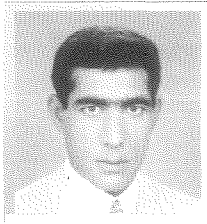

Hasan ATMACA / *NTV Muhabiri*

GAP nasıl Şanlıurfa'ya bir çok şey kazandırdı ise Şanlıurfa Emniyet Müdürlüğü de son 2 yılda çok şey kazandı. Bunlardan bazıları Müdürlük Hizmet binasındaki imaj değişikliği, Hilton'u aratmayacak polis evi, birimlerde kullanılmak üzere alınan otomobil, motoksiklet, bilgisayar vs. gibi şeyler. Tabi bunlar Salih Tuzcu'nun girişimleri, Şanlıurfalıların da katkılarıyla gerçekleşti. Bu da Polis -Vatandaş dayanışmasının en güzel örneği olsa gerek.

Şanlıurfa'ya geldikleri günden bu yana Salih Tuzcu gibi eşi de boş durmadı. O da yıllardır unutularak bir köşede kendi başlarına kalan şehit yakınlarını, Ayfer Tuzcu hanımefendi omuz omuza verdiği Emniyet Müdür Yardımcıları ve Şube Müdürleri eşleriyle birlikte düzenlediği çay partilerinin gelirleriyle şehit yakınlarına elinden geldiği kadar yardımcı olmaya çalışması taktire şayan.

Şanlıurfa'nın huzur ve güvenliğinin sağlanması için başta TEM olmak üzere Asayiş ve diğer birimler de gece ve gündüzlerini birbirine katarak çalışmaları sevinç verici bir olay.

Ancak bunlar şu ana kadar gözle görülen çalışmalar, bunların yanında yapılması gereken bazı konular var. Örneğin gayri resmi nüfusu 700 bini aşan Şanlıurfa'da 5 semt karakolunun bulunması yetersiz. GAP ile hergeçen gün biraz daha büyüyen ve gelişen Şanlıurfa'da karakol sayısının arttırılması, Polisin vatandaşa karşı daha duyarlı olması ve polis ile karşı karşıya kalan vatandaşın psikolojik korkuya kapılmaması için belirli aralıklarla karakol ve kıraathanelerde yapılan sohbet toplantılarının arttırılarak devam ettirilmesi gerekiyor.

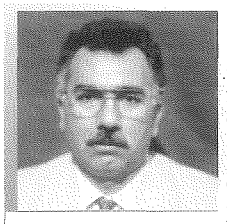

Hüseyin AKGÜN /
Şanlıurfaspor Kulubü Başk.

Şanlıurfaspor Kulübü yönetimi, Şanlıurfaspor camiası ve özellikle de bir Şanlıurfalı olarak, bugüne kadar ilimize ve Şanlıurfa Spor Kulubümüze yapmış oldukları yardımlardan dolayı Emniyet Müdürümüz Sn. Salih Tuzcu'dan memnuniyetimizi belirtir, teşekkür ederiz.

Ayrıca Emniyet güçlerimizin zor görevlerine rağmen halkımızın yanında olmasından dolayı da tüm polisimiz ile kıvanç duymaktayız. Emniyet teşkilatımızı halkımıza yakın ve samimi buluyorum. Emniyet Müdürümüz Sn. Salih Tuzcu ve çalışma arkadaşlarını kutluyorum.

İhsan GÜNEŞ /
Halk Müziği Sanatçısı

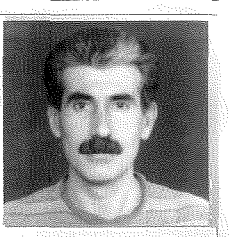

Bir sanatçı olarak yapmış olduğum gözlemlerimde daha önce vatandaş Şanlıurfa Emniyetinin herhangi bir ilgili birimine başvurduğunda veya çağrıldığında bir çekingenlik veya korku sarardı.

Fakat günümüz Şanlıurfa Emniyeti bunun aksini göstererek tüm birimlerin yer, yapı ve donanımlarından başlayarak ve en önemlisi bu birimlerde görev alan amirinden, memuruna kadar polisin de halk olduğunu duygularının ve dostluklarının olduğunu ispatlayıp halka kucak açıp canları pahasına halkın güvenliğini, asayişini ve huzurunu koruyarak el ele barış ve dostluk içinde yaşamayı sağladıklarını gördüm. Bu çalışma azmi ve şartlarından dolayı bir sağduyu sahibi müzisyen olarak Şanlıurfa Emniyet teşkilatına bu başarılarının devamını dilerr, şükranlarımı ve saygılarımı arz ederim.

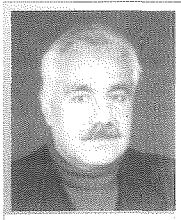

İ.Halil TORKAK / *Muhtarlar Der. Başk.*

Her konuda vatandaşın yanında olan polisimiz, ilimizde son derece çalışkandır. Tüm olayların üstüne başarıyla gitmekte, olaylara yerinde müdahele ederek takip etmektedir.

Bir ilde gecenin 01.00 - 02.00'sinde halk dışarıda güvenle dolaşabiliyorsa, bunu Emniyet Müdürümüz Sn. Salih Tuzcu ve çalışkan personeline borçluyuz.

Başarılı ve özverili çalışmalarından dolayı bütün Emniyet Mensuplarına derneğim adına ve şahsım adına teşekkür ederim.



M.Adil SARAÇ / *Urfa Sofrası Sahibi*

Urfa Sofrası lokanta işletmecisiyim.

Kısa süre içerisinde Şanlıurfa Emniyet teşkilatının göstermiş olduğu başarılardan dolayı canıgönülden kutluyor ve başarılarının devamını diliyorum.

İ.Halil ÇİNİ / *Zaman ve CHA Muhabiri*

Tarih: 11 Nisan 1995. Yer: Halepli Bahçe. Şanlıurfa'nın düşman işgalinden kurtuluşunun 72. yıldönümü. Meydan 1923 yılındaki gibi büyük bir heyecan kitlesi ile dolu. Halk heyecanlı, gururlu.. mutlu.. Bir küçük kız çocuğu, annesinin bir anlık dalgınlığından faydalanıyor ve soluğu hemen yanıbaşında bulunan Polis'in yanında alıyor.

-Polis Abi.. polis abi.. Küçük kız çocuğunu farkeden genç polis, kızın yanına çömelerek, -Buyrun güzelim, ne istiyorsun? Küçük kızın yanakları pembe, gittikçe kızarıyor, utanıyor, utangaç bir tavırla elindeki kırmızı gül'ü Polis Abisine uzatarak,

-Al, Polis abi bu senin olsun. Kırmızı gülü Polisin eline tutuşturan küçük kız çocuğu hemen annesinin yanına dönüyor. Evet.. Yukarıda yazmış olduğum olay bir hikaye değil, inansanız da, inanmasanız da bir gerçek.

1845 yılında yani bundan tam 153 yıl önce 'Halkın, can ve mal güvenliğinin yanısıra, Türkiye Cumhuriyetinin bölünmez bütünlüğü için' kurulan ve halen dimdik ayakta Türk Polis Teşkilatı, bugün bütün onuru ile Cumhuriyetimizin 75. yılında da aynı duygu ve düşünceler ile var olmaya devam ediyor.

153 yıldan bu yana araç ve gereksinimlerin yanısıra, bilgisi, kültürü ve becerisiyle Dünya Polis teşkilatlarını kıskandıran Polis'in anısı, duyğu ve düşüncelerimizde sonsuza dek var olacaktır.

1980'li yıllarda halkın 'Öcü' diye nitelendirdiği Polis'e, bugün halk kucak açarak devletinin, polisinin ve askerinin yanında olduğunu tüm dünyaya haykırmaktadır.

Polis - Halk bütünleşmesinin en güzel örneklerinin sergilendiği ve yaşandığı Şanlıurfa'da,, Polis'in halkı, halkı'nında Polis'i için her zaman var olacağına yürekten inanıyorum.

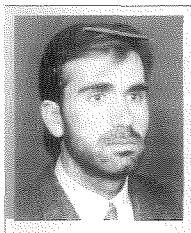

Mehmet CANBEK /
Ufuk Gazetesi Sahibi v.

Şanlıurfa Emniyet Müdürlüğü son dönemlerde bir yenilik içerisine girmiştir. Bu memnuniyet vericidir. Polis ile vatandaş ilişkisi oldukça güzel, bunun örnekleri günlük hayatta ortada...

Trafik ekiplerinin şehir merkezinde özellikle acemi şoförlere karşı daha dikkatli olması görüşündeyim. Emniyet Müdürü Sayın Salih Tuzcu'ya ve polis teşkilatına başarılar dilerim.

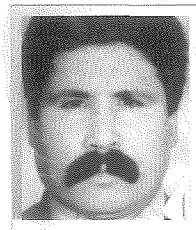

Mehmet YILDIRIM
Sabah Gazetesi Temsilcisi

Emniyet Müdürümüz Şanlıurfa'ya atandığından bugüne kadar Şanlıurfa'nın huzuru ve sükuneti için gecesini gündüzüne katarak hizmet etmektedir. Şanlıurfa'ya gelir gelmez Emniyet Müdürlüğü binasının çehresini değiştirdi.

Şanlıurfa Emniyetinin araç ihtiyacını da üstün bir gayret göstererek 69 oto temin etti. GAP'ın başkenti Şanlıurfa'ya yakışır eşsiz bir polisevini Şanlıurfa'ya kazandırdı. Polis evinin temelinden bittiği noktaya kadar kendisi bizzat mühendis ve bir işçi gibi üzerinde bulunarak, büyük bir çaba göstererek tamamlattı. Yapılan polisevinin gerçekten benim gezdiğim, gördüğüm polis evlerinin hepsinden güzel ve mükemmeldir. Yıllardan beri Şanlıurfa Emniyetinde özlenen hizmetlerin sayın müdürümüz Salih Tuzcu döneminde gerçekleşti. Sayın müdürümüz Salih Tuzcu, Şanlıurfa'ya geldiği günden bugüne kadar hep halkla içiçe olup çok iyi diyaloğlar kurmuştur. Bu diyaloğlar bu bölgede Şanlıurfa'nın en huzurlu bir il olmasını sağlamıştır.

Sayın Salih Tuzcu'nun Şanlıurfa'ya yaptığı hizmetlerden dolayı teşekkür ediyoruz. Bizler Şanlıurfalılar olarak böyle bir Emniyet Müdürüne sahip olduğumuz için çok şanslı ve mutluyuz.

Kemal KAPAKLI / *Güneydoğu TV Sahibi ve GAP Gazeteciler Dern. Bşk.*

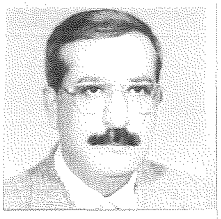

Şanlıurfa'nın tarihi, kültürel ve sosyal alanda birçok özellikleri var. Şanlıurfa "Peygamberler Şehri" Şanlıurfa "Müziğin kaynağı", Şanlıurfa Dünyanın ilk şehilerinden biri" diye tanımanır. Şanlıurfa'nın sosyal yaşantısı ile ilgili bir özelliği ve bu özelliğinden dolayı bir farklı tanımlaması daha var; "Şanlıurfa Huzur Kenti"..

İşte Şanlıurfa Emniyet Teşkilatını ve Emniyet Güçleri ile Şanlıurfa halkının anımını yapmak için bu ifade yeterlidir sanıyorum. Devlet - millet birlikteliğinin sembolü, Şanlıurfa'da halkla emniyet güçlerinin kaynaşması ve dayanışması olmuştur.

Şanlıurfa bu ortama; Emniyet güçlerinin topluma, sevgi, saygı, hoşgörü ve adil yaklaşımı; halkının yasalara ve o yasalar çerçevesinde görev yapan güvenlik kuvvetlerine saygı ve güveni sonucu ulaşmıştır. Güvenlik güçleri ve toplum aym anlayışı sürdürdüğü taktirde, Şanlıurfa uzun yıllar bu tanımlamayı bir ünvan olarak taşıyacaktır.

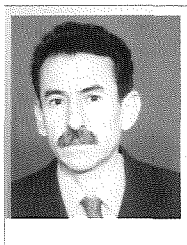

Kamil AKELÇİ / *Kuyumcu*

Şanlıurfa Emniyet Müdürlüğünün son yıllarda bir yenilik içerisine girmiştir. Yeni Polisevi ve karakolların yenilenmesi çevreye güzel görünüm verilmesi için ellerinden gelen tüm çabaları göstermektedirler. Bu konuda Emniyet Müdürümüz Sayın Salih Tuzcu ve Emniyet çalışanlarına teşekkürlerimizi sunar başarılarının devamını dileriz.

M.Hanifi ARIKAN /
Şanlıurfa TV Yön. Kurl. Bşk.

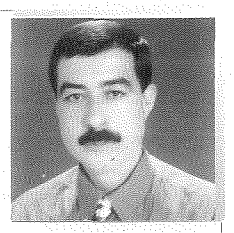

Şanlıurfa polisi hakkında; her Şanlıurfalının ehemmiyetle bilmesi ve yürekten inanması gereken gerçek onun, ayrım yapmadan, hiç tereddütsüz, toplumun dirlik, birlik, huzur ve sükunetini, tarafsız ve sağ duyulu bir davranış içerisinde sağlıyor ve yürütüyor olmasıdır.

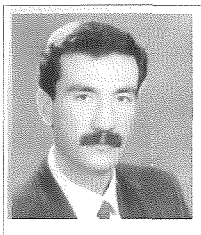

M.Emin BAYASLAN / *Tic. ve San. Od. Genel Sek. Yrd. - TSE Temsilcisi*

Tüm birimleriyle çalışmalarını takdirle izlediğimiz Emniyet Teşkilatının, en başarılı görev yapan ilinin Şanlıurfa Emniyet Müdürlüğü olduğu, halkımızın kendini huzur ve güvende hissetmesi ve Ülke gündemine çıkacak her hangi bir olay meydana gelmemesinden anlaşılmaktadır.

Bu üstün çaba ve gayretlerinden dolayı başta kişilik itibariyle de örnek insan Emniyet Müdürümüz Sayın Salih Tuzcu'nun şahsında tüm Emniyet Mensubunu kutlar, ayrıca çok başarılı bir çalışma olacağına inandığım, bu yıllığı çıkaranları tebrik eder başarılar dilerim.

M.Ali KAPAKLI /
Güneydoğu Gazetesi



Şanlıurfa'da görev yapan polis memurları, herşeyden önce kendilerine verilen görevin bilincindeler..

Zaten Urfa'nın bir huzur kenti olması da bunu göstermiyormu? Emniyet Teşkilatının her kademesi, görevlerini en iyi şekilde ifa etmek için gece gündüz demeden çalışmaktadırlar. Özellikle Trafik denetimlerinde vatandaşa karşı son derece ılımlı yaklaşmakta, bu da devlet vatandaş kaynaşmasında önemli rol oynamaktadır. Huzur kenti Urfamızda elbetteki bir takım adi olaylarda cerayan etmektedir.

Emniyet Teşkilatımızın daha fazla çaba sarfederek bu olayları da en aza indireceklerine ve GAP'ın başkenti Urfa'ya Türkiye'nin Asayiş yönünden örnek bir şehir yapacaklarına inanıyor, Emniyet teşkilatımıza başarılar diliyorum.



Mehmet KURTOĞLU / *Şair - Yazar*

Bugün Urfa'nın "Huzur Şehri" olduğunu söyleyenler bunun arkasında neyin olduğunu düşünmüşler midir, bilemiyorum. Terörün, trafik kazalarının, gasb ve cinayetlerin dakikalarla rakamlara döküldüğü bir dünyada Türkiye'nin ve dolayısıyla Urfa'nın huzur ve istikrarlı oluşunda Emniyet Kuvvetlerinin çalışması gözardı edilemez. Bilhassa yaşadığımız Şanlıurfa'da halkla bütünleşmiş, huzurlu bir ortamın oluşmasına zemin hazırlamış Urfa Emniyet Müdürlüğü özverili çalışması ile dikkat çekmektedir. Bugün Urfa'da insanlar evlerinde rahat uyuyabiliyor, sokak ve caddelerde rahat dolaşabiliyorsa bu emniyet müdürlüğünün çalışmaları sayesindedir.

"Huzur Şehri Urfa" diyenlerin bu huzurun ardındaki çalışma ve emek sahibi insanları unutmaması gerekir. Sanırım 10 Nisan Bayramı ve 75. yıl kutlaması dolayısıyla Urfa Emniyetinin yaptığı yayın çalışmalarıyla, Şanlıurfa Polisi'nin içten ve seviyeli çalışmaları daha bir gün yüzüne çıkmıştır. Takdire şayan bu çalışmaları tebrik ediyoruz.

Müslüm ABACI / *Akşam - Yenidoğuş Gazetesi*

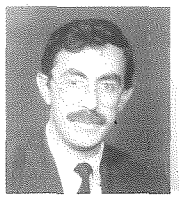

Polisi her halükarda kendimize yakın düşünmemek yanlış olur. Çünkü canımızı, malımızı, namusumuzu bir nevi emanet ettiğimiz polisimizin huzur ve güvenimizin bekçileri olduğunu inkar mümkün değildir. Şanlıurfamızda görev yapan polis teşkilatımızda görevli her bireyi de aynı nitelikte görmeyi arzuluyorum, öylede görüyorum. Bu kardeşlerimiz, abilerimizin her zaman yanımızda olduğunu kabul ediyor, çalışmalarında başarılar diliyorum.

Allah-ü Teala polisimize ve diğer güvenlik kuvvetlerimize sabır versin. Her zaman muvaffak eylesin.

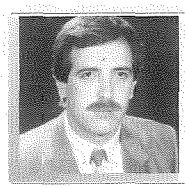

Müslüm ÖNCEL / *Turyap Emlak*

Emniyet teşkilatı olarak Şanlıurfa'da geçmişle karşılaştırma yapılırsa kendini yenilemiştir. Vatandaş olarak yorulmadan ve beklemeden işlemler yapılmakta. Takdirle karşılıyor başarılar dilerim.

Nabi POLATOĞLU /
SS 11 Nolu Halk Otobüsleri Başkanı

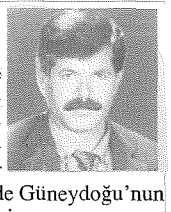

Şanlıurfa Emniyet Teşkilatımızı gördüm ve bildiğim kadarı ile vatandaşa yaklaşımı genel olarak iyimser. Vatandaşa yardımcı ve meydana gelen olaylara anında müdahale edip ayrım yapılmaksızın her vatandaşa eşit muameleyi kanunlar çerçevesinde yapmaktadır. Polis Teşkilatı sayesinde Güneydoğu'nun en huzurlu ili Şanlıurfadır. Teşkilata başarılar dilerim.

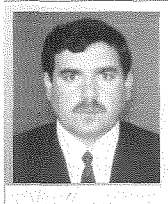

Necmettin ŞAKAK /
Köy ve Mahalle Muhtarları Dern. Bşk.

Şanlıurfa Emniyet Teşkilatı çalışanlarını çok başarılı ve fedakar buluyorum. Muhtar olarak ve aynı zamanda köy ve mahalle muhtarları bölge başkam olarak çok iyi diyaloğumuz var. Mahalle sakinlerimizin herhangi bir sıkıntıları için bize geldiklerinde, muhtar olarak Karakola ve ilgili polis birimine müracaatımızda her türlü yardım ve anlayışı memnuniyetle görmekteyiz. Ayrıca ilimiz asayiş ve trafik yönünden çok iyi ve başarılı çalışmalar var. Suçlu yaptığıyla kalmıyor hemen yakalanıp adalete teslim ediliyor. Emniyet Müdürümüz Sn. Salih Tuzcu ve kıymetli yardımcılarını personelleriyle beraber kutlarım.

İl Valimiz Sn. Şahabettin Harput ve Emniyet Müdürümüz Sayın Salih Tuzcu'nun uyumlu ve başarılı çalışmaları sonucunda Şanlıurfa bir huzur ve güven şehridir. Başarılı çalışmaların devamını dilerim.

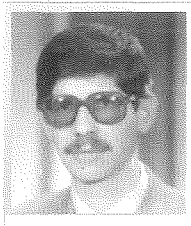

M.Sait ULUÇAY / *Şube Müdürü*
İl Kültür Müdürlüğü

Başta, çalışkan ve dirayetli Müdürü olmak üzere tüm yönetici, idari personel ve güvenlik güçleri halkla içiçe, sosyal ve kültürel etkinliklere katılımları; her fırsatta halkla beraber olma arayışlarını sürdürdükleri konusundaki gözlemlerimiz, İl Emniyet Müdürlüğümüzde yepyeni bir imaj ve anlayış oluştuğunu müşahade etmenin sevincini ve gurununu yaşıyoruz. Emniyet ve asayişin sağlanması, görevlilerin techiz ve donanımlarının tespiti ve giderilmesi, emniyet ile karakollardaki fiziki iyileştirmelerin mükemmel hale getirilmesi, polis eğitiminin önemsenerek yürütülmesi taktir edilen çalışmaların başında gelmektedir.

Tüm resmi kurum ve kuruluşlarında, sivil toplum öğrütleriyle beraber olma arayışını sürekli sürdüren emniyet teşkilatımızı kutluyor. İl Müdürü Sayın Salih Tuzcu ve kendisine rahat çalışma ortamını hazırlayan, büyük katkılar yapan Sayın Valimiz Şahabettin Harput'a şükran ve minnet borçluyuz. Tebriklerimle..

Mustafa ERDEN / *Fizik Öğretmeni*

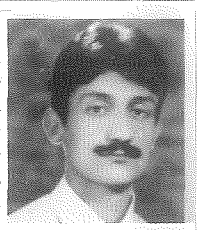

Şanlıurfa iline gelmeden önce bu ilin olaylı, karışık bir il olduğu düşüncesi bende hakimdi. Oysaki buraya geldiğimde gezdiğim ve kaldığım pekçok ilden daha sakin olduğunu gördüm. Bu sakinliğin sebebini araştırdığımda burada görev yapan Emniyet Teşkilatının halkla içiçe olduğunu, halk tarafından sevildiğini, saygı gördüğünü kendi gözlerimle gördüm.

Emniyet teşkilatının halkla bir bütün olarak çalışmasını tebrik ediyorum. Bir sorununuz varsa emniyete rahatlıkla gidebilirsiniz. Sizi azarlayan değil, güler yüzlü ve size yardımcı olmaya çalışan insanları göreceksiniz. Sizleri seviyor ve saygı duyuyoruz.

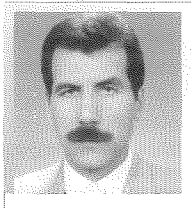

Müslüm AKTÜRK /
Yenidoğuş Gazetesi Sahibi

Şanlıurfa polisini nasıl bulduğumu söylemeden önce Şanlıurfa'daki suç oranını diğer illerle kıyaslamak istiyorum. Geçtiğimiz günlerde elime geçen bir makalede, Şanlıurfa'nın Türkiye genelinde en çok suç işlenen 50 kent arasına bile girmediğini öğrendim. Huzurlu bir kentin elbetteki polisi başarılıdır. Şanlıurfa ve bütün Emniyet Teşkilatının özellikle son dönemlerde gösterdikleri başarıyı sonsuza dek sürdürmesini diliyorum.

Ömer GEYLANİ / *Ortadoğu ve Hergün Gazetesi Temsilcisi*

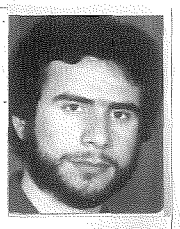

Vatanın, milletin ve Cumhuriyetin tavizsiz kahramanlarına.. Vatanın bölünmez bütünlüğü, milletin, selamet ve huzuru, Cumhuriyetin 75. yılı ve sonsuza kadar sürmesi için kahramanca mücadele veren Türk evlatları olan kahraman Polis Teşkilatımıza, bir kaç satır yazı yazmak değil, teşkilatınız ve sizlerle gece - gündüz her türlü zorlukta beraber olmak isterim. Yiğit ve dürüst Polis Teşkilatımızın gözbebeği olan Şanlıurfa Polisi de üstlendiği görevini layıkıyla yerine getirmede bütün şehirlere örnek gösterilecek bir noktadadır.

Gelişen büyük Türkiye'nin gözde projelerinin hayat bulduğu Şanlıurfa'da Polis Teşkilatımızın gönlümüzde müstesna ve sıcak bir yeri vardır.



İbrahim GÜLLÜOĞLU / *27. Böl. Ş.Urfa Eczacı Od. Bşk.*

Vatandaşların huzur ve güvenini gece - gündüz demeden fedakarca temin eden ve bu uğurda bir çok şehit veren teşkilat mensuplarının çalışmaları takdire şayandır. Şanlıurfa'da Devlet - Halk arasında bütünleşmeyi en üst düzeyde sağlayan Şanlıurfa Polisi Şanlıurfa halkının manevi desteği dışında Türkiye'nin en modern Polisevi yapılması, araçların alınması ve bilgisayar sistemine geçilmesindeki maddi desteği güzel bir göstergedir.

Atatürk ilke ve inkılapları doğrultusunda devletine karşı sorumluluklarını bilen, hukuk devleti ilkelerine, kültürel ve milli değerlere bağlı, insan haklarına saygılı çağdaş hoşgörülü ve aydın polisler yetiştikçe vatandaş ve devlet arasında ilişki en üst düzeyde olmaya devam edecektir.

Emniyet Müdürümüz Sayın Salih Tuzcu'yu ve onun şahsında tüm emniyet mensuplarını kutluyorum.

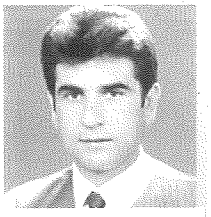

Dr.Nihat GÖKKAN / *Tabibler Odası Başkanı*

Şanlıurfa Emniyet Teşkilatının çalışmalarını başarılı ve samimi buluyorum. Polis - Halk diyaloğu sağlanmış durumda. Ayrıca böyle anlamlı, seviyeli ve alanında ilk olacak yıllık çalışmasını takdirle karşılıyorum.

Bölgemiz ile ilgili sağlık açısından kısa değerlendirme yapılacak olursa; Bölgemizde insanlarımıza aile planlaması hizmetlerini anlatmak, halkı bilgilendirmek, danışmanlık hizmetini vermek gerekmektedir.

Onlara aile planlamasının kötü birşey olmadığını, bakabileceğimiz, besleyebileceğimiz sayıda çocuk yapmanın, geleceğe sağlıklı nesiller yetiştirmemiz gerektiği mesajını vermek gerekmektedir. Burada hepimize büyük görevler düşmektedir.

Cumhuriyetimizin 75. yılında halkımızın bu sorunlarla başa çıkabilmesi ve hakettiğimiz konuma gelmemiz ümidiyle.

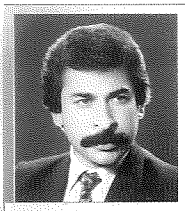

Ömer YILMAZ / *Şehitlik Mah. Muhtarı*

Görev yapmakta olduğum Şehitlik Mahalle mıntıkasında Polisimizin bu çalışmalarını her zaman takdir etmekteyim.

Sizden bir ricada bulunmak istiyorum. Benim muhtarlık alanları içerisinde bulunan "Şehitlik Parkı"nda asayişin ve güvenliğin sağlanabilmesi için zaman zaman ilave bir ekibin gelerek burada kontrol yapmasını, en azından bir görüntü vermesini teklif ediyorum.

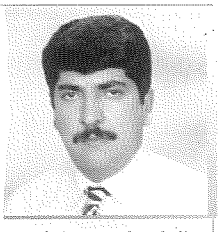

Ömer N.KAPAKLI / *Güneydoğu Gazetesi Yazı İşleri Müdürü*

Aslında "Şanlıurfa Polisini nasıl buluyorsunuz?" sorusundan çok "Türkiye'deki Polisleri nasıl buluyorsunuz?" sorusuna yanıt vermek gerekir... Çünkü Polis Şanlıurfa'da da, Edirne'de de, Kars, İstanbul'da da Polistir.

Nihayetinde gerek Türkiye'nin herhangi bir ilinde gerekse Şanlıurfa'da görev yapan Polislerimiz gelişen Dünya ve Türkiye'yle birlikte kendilerini son teknolojiye uyarlayarak yeni bir Polis şablonu ortaya koymaktadırlar..

Şahsen ben Polislerimizin gerek bilgi, yetenek, kendilerini yetişitrme yönünden, gerekse araç-gereç ve teknik donanım açısından çok büyük aşamalardan geçtiklerine inanıyorum..

Polis asıl olması gereken vatandaşa da saygılı bir tutum içerisinde... Yıllar önce bir vatandaş Karakollara giderken oldukça endişeli bir durumdaydı.. Oysa şimdi Karakollar vatandaşlar arasında "sıradan" bir yer haline gelmiş durumdadır.. Bu Emniyet Müdürlüğü için de geçerlidir.. Böyle bir değişim, yada vatandaşın olaya bu şekilde bakmasında hiç şüphe yokki gerek daha önceki Emniyet Müdürleri ve gerekse şu anki Emniyet Müdürü Sayın Salih Tuzcu'nun büyük katkısı oldu.. Şayet sen 2 yıl içersinde Emniyet Müdürlüğüne vatandaşın 45'in üzerinde araç almış hibe etmiş ise, şayet Polisevi inşaatının bitirilmesinde harcanan paranın %80'ini Şanlıurfa halkı karşılamış ise Şanlıurfa Polisi bizim vatandaşın da aradığı özellikler arasına girmiştir.. Özetle; Türkiye genelinde olduğu gibi Şanlıurfa'da da Polis bilinçlenmiş, halkla iç içe olmuş, halkla bütünleşmiş durumdadır.. Tüm bunları göz önünde bulundurup Şanlıurfa Polisini de çok iyi bulduğumu söylemek istiyorum. Elbette içlerinden bu görevi kötüye kullananlar da vardır.. Ancak unutulmamalı ki binlerce polisin arasında iki-üç kişinin çıkması birer istisnadan ibarettir. Varsa aralarında olumsuzlar bunlar zaten ayıklanıyor ve çağdaş Polis seviyesine erişemedikleri için kendiliğinden pasifize oluyorlar.

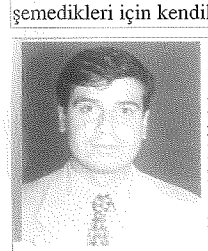

Reşat UZUN /*Milliyet Gazetesi Temsilcisi*

Toplumun namus bekçisi, huzur abidesi olan Polisimizin Türk toplumu üzerindeki önemli etkileri gün geçtikçe daha da belirgin bir hal alırken, Şanlıurfa Emniyet'i yöre insanının güven kapısı konumunda. Güneydoğu Anadolu ve Doğu'da yıllardır devam eden kanlı terör eyleminin yanıbaşında yeralan Şanlıurfa'nın bu ateş çenberinin içinde olması ve Türkiye'nin en huzurlu şehri konumu olşunda Emniyet'in faktörü tartışılmazdır.

Son olarak Emniyet Müdürü Salih Tuzcu'nun yaptığı hizmetler, devlet - vatandaş kaynaşmasının en belirgin örneğidir.

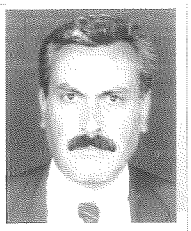

Mehmet Emin ÇAVUR / *İl Eğitim Arç. ve Dont. Mrk. Müdürü*

Polis; huzurumuzun, can güvenliğimizin teminatıdır. Şanlıurfa Emniyet Teşkilatının il genelinde asayişi temin etmede gösterdiği gayret takdire şayandır. Çevre illerde bazı terör olayları varken bu sayede Şanlıurfa'da huzur ortamı mevcuttur. Günün 24 saatinde her mekanda serbestçe, korkusuzca yaşama imkanımız mevcuttur. Bu güven ortamının oluşumunda güvenlik kuvvetlerinin geniş halk kesimiyle yakın diyaloğu, birlikte hareket etmesi ve dayanışma içinde olması büyük rol oynamaktadır.

Şanlıurfa halkı; huzur ortamını ve bu ortamı teminle görevlileri sever, onlara daima yardımcı olmaya hazırdır.



Ömer OKUTAN / *Hizmet Gazetesi Sahibi ve Emn. Md. ve Krk. Yap. Der.Bşk.*

Şanlıurfa başta terör olmak üzere her türlü suçun işlenme oranının oldukça yüksek olduğu Güneydoğu'nun bir ili olmasına rağmen bölgenin en huzurlu ili..

Bunda kuşkusuz en büyük pay polisin. Özellikle son yıllarda bu camianın başına getirilen yönetici kadronun da görev aşkıyla dolu, deneyimli olması bu başarıyı da beraberinde getiriyor..

Yöneticiler kadar ilimizin şansı olsa gerek polisin en alt birimleri de, gerçekten bu işi severek yapan ve güvenliğini sağladığı halkı ile içiçe olan, onları hiç bir şekilde incitmeyen amir ve memurlardan oluşuyor..

Şanlıurfa Polisinin işinin diğer illere oranla daha güç olmasına rağmen sağlanan bu başarılı grafiği bir kat daha değerli kılıyor. Çünkü ilimizin üst düzey insanların ziyareti nedeni ile polise asli vazifesinin yanısıra bir ek görev daha yüklüyor. Üstlenilen tüm bu olguları başarı ile sırtlayan ve layıkı ile sonuçlandıran polisimizi, en üst düzeyden en alt birimine kadar, başarılı buluyor, kutluyoruz.

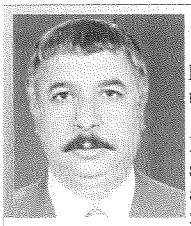

Ömer KONYALI / *Müzik Yapımcı*

Şanlıurfa Emniyet Teşkilatı, uzun süredir halka huzur ve güven verir bir şekilde çalışmaktadır.

1980'lerin öncesinde görülen anarşik olaylar, 80'lerden sonra giderek azalarak bugünkü sükun devresine gelinebilmiştir. Diyebiliriz ki, asayiş yönünden Urfamız yurdun en sakin, huzurlu bir ilidir. GAP'ın merkezi olması dolayısı ile, aşırı derecede artan nüfusa rağmen, Urfanın böylesine güvenli olması, şehir ve kazalarında Emniyet Teşkilatının, kırsal kesiminde ise jandarmanın başarılı çalışması ve her an teyakkuz halinde olmasına bağlıdır. Ayrıca, güvenlik güçlerinin özverili çalışmasının yanında, birey olarak da halkla temaslar, diyaloglar bu başarının sosyal yönüdür. Güvenlik teşkilatımızın başta Sayın Salih Tuzcu olmak üzere tüm personelini, birimlerini kutlar, kendilerine teşekkür ediyor, başarılar diliyorum.



Özcan GÜNEŞ / *Cumhuriyet ve Dünya Gazeteleri Bölge Temsilcisi*

Cumhuriyetimizin 75. yılında yüce Atatürk'ün ilke ve devrimleri doğrultusunda Türk Polisinin hukukun üstünlüğüne ve insan haklarına önem veren bir anlayışla, laikliğin ve ülke bütünlüğünün korunması yolunda hizmet vermesi dileğimizdir.

Ayrıca sık sık duyduğumuz "Ben falanca aşirettenim, falanca siyasi partidenim, senin tayinini çıkarırım, sürgüne gönderirim" şeklindeki üzüntü verici yaklaşımların da önüne geçilerek, polislerimizin daha rahat çalışacağı bir ortama kavuşturulması gerekir diye düşünüyorum.

Böyle kapsamlı ve seviyeli bir yıllık hazırlanırken her kesimden görüşlere yer verme yaklaşımını da kutlar, polis teşkilatımızın başarılı çalışmalarının devamını dilerim



Sonay ZIRHLI / *Diş Hekimi*

Canımızın, malımızın ve namusumuzun bekçisi olan Emniyet Güçleri hakkında bugüne kadar pekçok şey söylendi ve konuşuldu. Bütün meslek gruplarında olduğu gibi polisimizin içinde de olumsuzluklar olmaktadır. Ama bunu bütün teşkilata mal etmek çok yanlış olur.

Şanlıurfa'da başta trafik ekipleri olmak üzere bütün Emniyet Teşkilatının büyük bir sabır ve özveriyle görev yaptıklarını görmekteyiz. Trafik polislerimizin bütün çalışmaları vatandaşın yani bizlerin can güvenliği içindir. Kazaları en aza indirmek, can ve mal kaybını önlemek için gece gündüz çalışmaktadırlar.

Geceleri sokağa çıktığımızda rahat ve huzur içinde gezebiliyorsak bunları polislerimize borçluyuz. Pencereden baktığımızda bir ekip otosunun caddede dolaştığını görmek bizlere huzur vermektedir. Asayiş ekiplerinin sürekli şehri gözetim altında tutması hırsızlık olaylarını en aza indirmiştir. Can ve mal güvenliğimiz polislerimize emanettir.

Yukarıda belirttiğim bütün olumlu çalışmalar Şanlıurfa Emniyet Teşkilatı mensuplarında mevcuttur. Bundan sonraki çalışmalarında da bütün Emniyet Teşkilatımıza başarılar diler ve saygılar sunarım.

Sedat ATİLLA /
ATV Şanlıurfa Temsilcisi

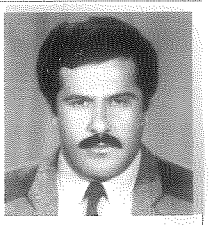

Şanlıurfa Vali Şahabettin Harput ve Emniyet Müdürü Salih Tuzcu ile birlikte huzuru buldu. Gerek Valimizin, gerekse Emniyet Müdürümüzün başarılı çalışmaları ve üstün performansı ile halkın gönlünde taht kurdular.

Emniyet Müdürü Salih Tuzcu, GAP'ın başkenti olan Şanlıurfa'yı 2000'li yıllara taşımayı başardı. Şanlıurfa'ya kazandırdıkları eserler ile tarihi ilimize adını yazdırdı.

Şanlıurfa, Emniyet Müdürümüz Tuzcu ile birlikte modern bir Polisevine kavuştu. Polisin araç ve gereçleri yenilendi. Zaten terör konusu Şanlıurfa'da gündemin dışında kalmıştı. Yapılan başarılı çalışmalar sonrasında terörün Şanlıurfa'ya girmesi engellendi. Bunda da en büyük pay Emniyet güçlerinindir. Başta Valimiz Şahabettin Harput ve Emniyet Müdürümüz Salih Tuzcu'yu kutluyor, başarılarının devamını diliyorum.

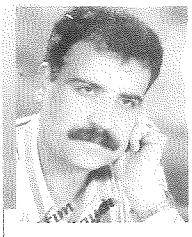

Sait EMEKTAR /
Türk Halk Müziği Sanatçısı

Hem sanatçı hem de halkın içinden biri olarak; Şanlıurfa Emniyet Teşkilatını halka karşı samimi ve görevinde başarılı buluyorum.

Şanlırfa Emniyet Teşkilatı çalışanlarını ve hiçbir zaman unutamayacağımız değerli Emniyet Müdürümüz Sayın Salih Tuzcu, Şanlıurfa halkıyla iç -içe, birlik beraberlik halinde bütünleşmiştir. Başarılı çalışmalarından dolayı bir kez daha tüm Emniyet Teşkilatı mensuplarını kutluyor, başarılarının devamını diliyorum.

Av. Sabri ÇEPİK / *Şanlıurfa Baro Başkanı*

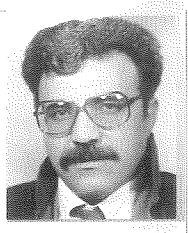

Biz Baro olarak güvenlik güçlerini kendimizden ayrı düşünmüyor ve yargının vazgeçilmez yardımcılarından biri olarak görüyoruz.

Şanlıurfa Emniyet Müdürlüğü nezdinde görev yapan güvenlik güçlerini gerçekten başarılı bulduğumu söylemeliyim. Bu sonucu Urfa'daki huzur ortamından da çıkartmak mümkündür. Emniyet Güçlerinin gerek suçu önleme, gerekse izlemedeki üstün başarılarının devamını dilerken Baro ve avukatlarla daha sıkı bir diyaloğ içinde olmalarını temenni ediyor.

Başta Sayın Salih Tuzcu olmak üzere tüm çalışma arkadaşlarına başarılar diliyorum.

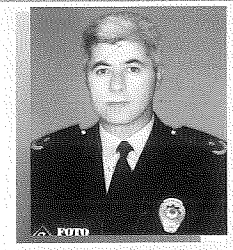

Kimlik Bildirme Kanunu Üzerine..

Cahit DEMİR
4. Sınıf Emniyet Müdürü / Asayiş Şube Müdürü

1973 Yılında çıkan 1774 Sayılı Kimlik Bildirme Kanunu hem vatandaşlarımıza, hem onlara hizmetle görevlendirilmiş olan Devlet memurlarımıza, hemde köy ve mahalle muhtarlarımıza iş ve işlemlerinde büyük kolaylıklar sağlamıştır. Buna rağmen, uygulanması bazı kolluk görevlilerinin ve muhtarlarımızın şahsi gayretlerine ve titizliklerine bırakılmış, uygulayan uygulamış, uygulanmayan yerlerde aksaklıklar devam edegelmiş, zararını da görevliler ve vatandaşlarımız çekmektedirler.

Bu zamana kadar kimlik bildirme kartlarının temininde karşılaşılan güçlükler, bazı kırtasiyelerde maliyetinden çok fazla ücretle satılmaktadır. Bazı görevlilerin böyle gelmiş-böyle gider düşüncesiyle önemsenmemesi nedeniyle istenilen düzeyde uygulanmayan bu kanunun titizlikle uygulanması için, İçişleri Bakanlığımızca kartların basımı ve muhtarlarca vatandaşlarımıza verilmesinin temini ve yanlızca bu görev için personel görevlendirilmesi hususunda Valiliklerimize genelge gönderilmiştir. Yine iş her zamanki gibi sorumluluğunu bilen personelin, muhtarların ve vatandaşların duyarlılığına dayanmaktadır.

Bu kanunun uygulanmasıyla şu hususlarda faydalar sağlayacağı değerlendirilebilir:

1) Kaymakamlık Makamından Yeşil Kart talebi veya Sosyal Yardımlaşma Fonu'ndan yardım talebinde bulunan Vatandaşlarımızın maddi durumlarının araştırılmasının çabuklaştırılmasını sağlar.

2) Hastalık, Acil Yardım, Yangın, Sel, vs. gibi hallerde yardım isteyen vatandaşlarımıza yardımın daha çabuk ulaştırılmasında adres tesbiti ve bulunması kolaylığını sağlar.

3) Vatandaşlarımızın kendilerini ziyarete gelip, evini bilmeyen yakınlarının adreslerini bulmakta yardımcı olmasını sağlar.

4) Acilen lazım olduğunda tüm kamu kurum ve kuruluşlarda ve işyerlerinde çalışanlara ulaşılmasında çabukluk sağlar.

5) Zaman zaman ikamet yeri dışına gelip giden vatandaşlaımızın güvenlik kuvvetlerince şüpheli olarak yakalanmaları durumunda sorulduklarında ikamet ettikleri hususunda cevap vermekte çabukluk sağlayarak güvenlik birimlerinde uzun süre tutulmamalarını sağlar.

6) Muhtarlarımızdan ikametgah ilmuhaberi, Nüfus cüzdanı tasdiki, doğum, ölüm ilmuhaberi, yeşil kart tasdiki gibi konularda ilmuhaber isteyen vatandaşlarımızın isteklerinin gecikmeden yapılmasını sağlar.

7) Muhtarlarımızın mahalle veya köylerinde oturmayan şahıslara ilmuhaber tasdiki konusunda gelen talepleri yerine getirmemeleri hususunda güvence sağlar. Böylece hem vatandaşlarımızın yanlış beyanda bulunma suçunu, hemde muhtarlarımızın gerçek dışı belge verme suçunu işlemelerini önler.

8) Sanık, Şikayetçi veya Şahit olan bir şahsın Mahkemelerce adresinden arandığında kolaylıkla bulunmalarını ve Adaletin daha çabuk tesisini sağlar.

9) Belediyece yapılacak hizmetlerde, verilecek adreste kimin oturduğunun bilinmesini sağlar.

10) Yaşlı, Hasta veya aklen malül olduğundan dolayı adresini bilmeyen vatandaşlarımızın adreslerinin belirlenmesinde kolaylık sağlayarak yardımcı olunmasını sağlar.

11) Kaybolmuş küçük çocukların, ailelerinin bulunarak adresine tesliminde kolaylık ve çabukluk sağlar.

12) İl ve ilçelerimizde kaç adet ev veya apartmanın olduğunun bilinmesini sağlar.

13) Aranan suçluların daha çabuk adreslerinin tesbitini sağlar.

14) İl ve ilçelerimizde kaç kişinin oturduğunu, hatta kaç göçer olduğunun tesbitini sağlar.

15) Kat mülkiyetine tabi taşınmaz mal yöneticileri binalarında bildirim kişi kimselerin oturup oturmadığının tesbitini sağlar.

Sevgi ve saygılarımla..



Şanlıurfa Emniyet Müdürlüğü Cumhuriyetin 75. Yıl Etkinlikleri



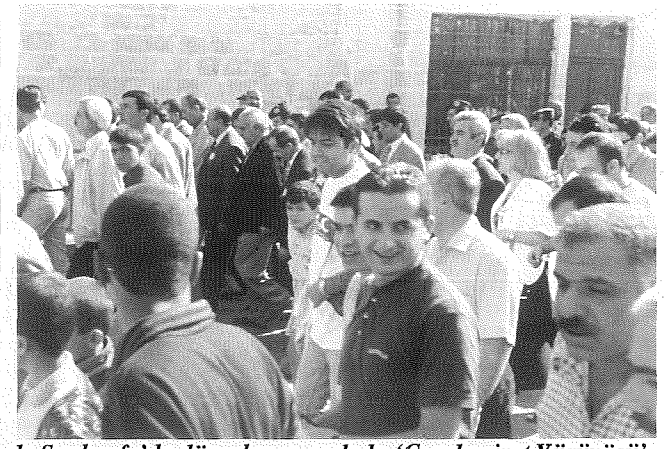

Cumhuriyetimizin kuruluşunun 75. yılı etkinlikleri çerçevesinde Şanlıurfa'da düzenlenen coşkulu 'Cumhuriyet Yürüyüşü' herkesimden yoğun katılımlarla Balıklıgöl'den başlayarak Vilayet önündeki Atatürk anıtına kadar devam etti..





Cumhuriyet Yürüyüşü'nden sonra törenler çerçevesinde Vilayet önündeki Atatürk anıtı önünde Protokol başta olmak üzere halay çekildi. Havai fişek gösterileri, bayrak dağıtımı, konser, konferans, sergi gibi birçok renkli kutlamalarla devam etti.



29 Ekim Cumhuriyet Bayramı'nda Emniyet Müdürlüğü araçlarının geçiş töreni.. (1998)

Şanlıurfa'da düzenlenen Cumhuriyet Yürüyüşü ve 29 Ekim Cumhuriyet Bayramı kutlamalarında Emniyet Teşkilatı, başta Emniyet Müdürümüz Sn.Salih Tuzcu olmak üzere bütün kutlamalara katılarak personel ve araçlarıyla renk kattı.

Normal kutlamalara ek olarak yıl boyunca Emniyet Teşkilatının düzenlediği çeşitli yayın ve etkinlikler tüm çevrelerin ilgi ve dikkatini çekti.





Çalışmalar düzenlenen basın toplantısıyla gazetecilere tanıtıldı..

Tanıtım ve Halkla İlişkilerde Atak:

1998 Şanlıurfa Emniyeti'nin yayın ve tanıtım alanında atak yaptığı bir yıl oldu. 10 Nisan Polis Bayramında gazete, etiket ve billboard afiş çalışmalarıyla başlayan yayın ve tanıtım atağı 75. yıl etkinlikleriyle doruk noktasına ulaştı. 75. Yıl etkinlikleri çerçevesinde Şanlıurfa Emniyet Müdürlüğü 6.000 adet duvar afişi, 5.000 adet el broşürü, Cumhuriyet ve Atatürk sevgisini konu alan 10.000 adet bloknot, 5.000 adet defter, 5.000 adet haftalık ders proğramı, 30.000 adet 75. yıl armalı çıkartma etiket, 105.000 adet çocuklar için hazırlanmış Türk Bayrağı, Atatürk, 75. yıl ve çizimler içeren defter etiketi, 500'e yakın 75. yıl konulu rozet hazırlanarak okullara ve şehrin her kesimine dağıtıldı.

1998 Yılı içerisinde yapılan yayın ve tanıtım çalışmalarından bir bölümü

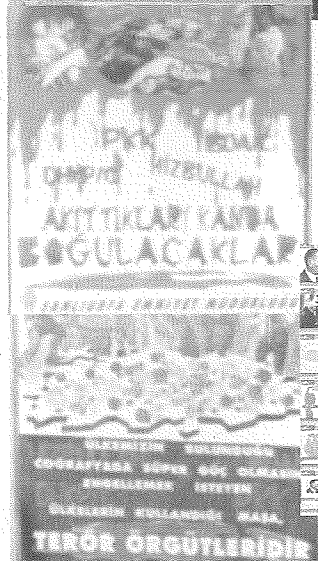

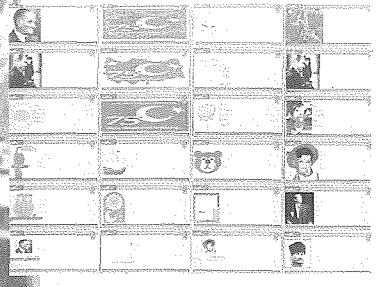

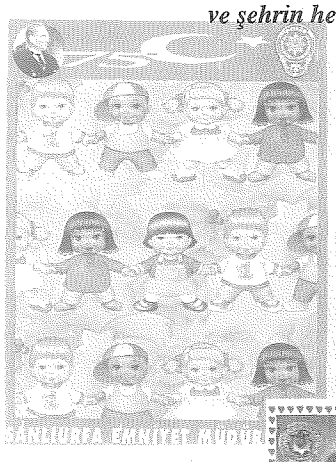

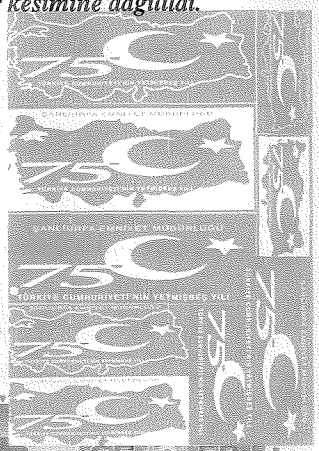





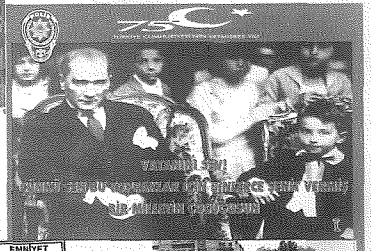





Van'a bağlı Çatak ilçesi Sırmalı Köyü, Dokuz Dam mezrasında 13 Eylül 97 tarihinde güvenlik güçlerince ölü elegeçirilen PKK'lı teröristin üzerinde çıkan şiir.

Pişmanım Anam!

Pişman etme anam, doğduğum güne
Mutlu olmak hakkım olsa bile
Bir zalim düşürdü beni bu hale
Pişmanım anam, inan bırakmıyorlar.

İstermiydim soğuklarda dağlarda yatmayı
Anaların yüreğine ateş yakmayı,
Veren kahrolsun elime silahı
Pişmanım anam, inan bırakmıyorlar

Bir zalim, başından vururum diyor
Dönenin sonu ölümdür diyor
Ne kadar pişman olursan ol diyor
Pişmanım anam, inan bırakmıyorlar

Dost sandıklarım pusuda yattıyor,
Kaçmaya kalkışsam, namluyu dikiyor
Her gece bir zalim nöbet tutuyor
Pişmanım anam, inan bırakmıyorlar.

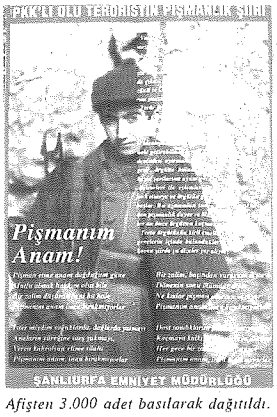

Afişten 3.000 adet basılarak dağıtıldı.

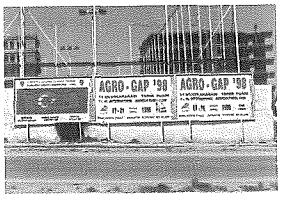



Şanlıurfa Emniyet Müdürlüğü
POLİSEVİ



Polis Evimizin inşaatına 1997 Nisan ayında Vali Sn. Şahabettin Harput ve Emniyet Müdürümüz Sn. M.Salih Tuzcu tarafından Şanlıurfa Emniyet Müdürlüğü binasının yanındaki arsamıza, yoğun bir davetli topluluğunun katıldığı temel atma töreniyle başlanıldı..

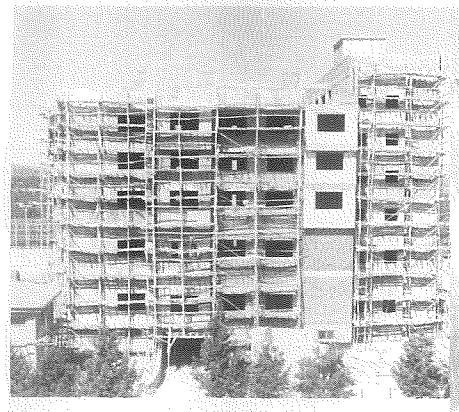









Şanlıurfa Emniyet Müdürlüğü ve Polis Evi.. 1998



Polis Evi bahçesi, dinlenme ve çocuk oyun parkı..





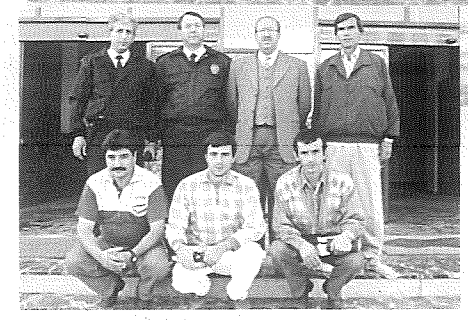

EMEĞİ GEÇENLER

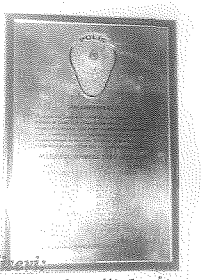

Polisevinin girişinde yeralan plakette emeği geçenler şu şekilde sıralanıyor:

Şanlıurfa Polisevi:
Sayın Vali Şahabettin Harput'un desteğiyle, İl Emniyet Müdürü M.Salih Tuzcu tarafından Nisan 1997 tarihinde inşaası başlatılmış, Türk Polis Teşkilatını Güçlendirme Vakfı, Şanlıurfa Emniyet Müdürlüğü Polis Karakolları Yapma, Onarma ve Malzeme Teminine Yardım Derneği'nin maddi destekleriyle Kasım 1998 tarihinde hizmete açılmıştır.
Polisevinin Yapımında Emeği Geçenler:
Vali: Şahabettin Harput
İl Emniyet Müdürü: M.Salih Tuzcu
Emn.Md. Yrd.: Erol Tonkaz
Emn. Md. Yrd.: Halil Sultar
Emn. Md. Yrd.: Dr.Ahmet Çimen
Şube Müdürü: Şakir Bulgas
Başkomiser: Baki Atik
Başkomiser: Selahattin Nacar
Bayındırlık İnş. Müh.: Yusuf Hızar
Polis Memuru: Hürriyet Şahin
Polis Memuru: Erdoğan Nişancı
Polis Memuru: Metin Senemoğlu
Polis Memuru: Ahmet Ankaralı
ve yardımsever Şanlıurfa halkı.





Ve Polisevimiz açılış törenine hazır..





Emn.Md. Sn. M.Salih Tuzcu, Polisevinin açılış konuşmasında ve davetliler..





Polisevimizin açılış kurdelasının törenle kesilmesi... (14 Kasım 1998 Saat: 11.45)





Şanlıurfa Polisevinin açılışına geniş bir davetli kesimi katıldı. Açılış dolayısıyla büyük salonda yemekle birlikte sevilen sanatçılar konuklara müzik ziyafeti sundu..



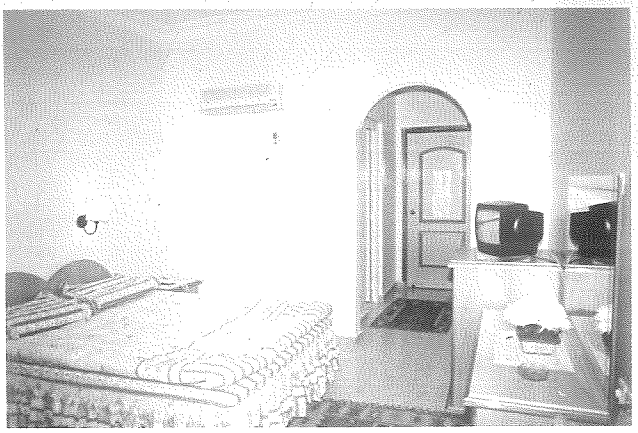



VİP Salonu



18 Ay gibi kısa bir süre içerisinde tamamlanan 6 katlı Polisevimizin içerisinde 42 oda, 126 yatak kapasiteli olup 42 yatak odasının 6'sı suit, 18'i aile tipi, 18'i de gurup misafirlerin kalacağı şekilde tanzim edilmiş. 7000 m2 kullanım alanına sahip. İçerisinde 150 kişilik çok amaçlı toplantı salonu, 200 kişilik yemekhane, 150 kişilik pastane ve kahvaltı salonu, 2 çay ve oyun salonu, 2 adet üst düzey yöneticiler için yemek ve toplantı salonu, kantin, sauna ve kondisyon salonu, havuzlu çay bahçesi ile çocuk oyun parkı bulunuyor.

Şanlıurfa Emniyet Müdürlüğü
Polis Eşleri Yardımlaşma Derneği Faaliyetleri



Polis Eşleri Yardımlaşma Derneği son iki yıl içerisinde Emniyet mensubu ailelerin el emeği göz nuru ile meydana getirdiği ürünlerle düzenlediği kermes, yardım amaçlı çay ve yemekli toplantılarla elde ettiği 1,5 milyar TL'ye yakın nakit parayı, şehit aileleri ve yardıma muhtaç ailelere dağıtıldı.

Sn. Ayfer Tuzcu hanımefendi, Şehit aileleri ve dernek yöneticileri ile birlikte.. (1998)





Polis Eşleri Yardımlaşma Derneği Bşk. Sn. Ayfer Tuzcu hanımefendi ve üst düzey yönetici eşleri ile davetlilerin katılımıyla düzenlenen yardım yemeği ve günün önemini belirten teşekkür konuşması (1997 - 98)





Polis Eşleri Yardımlaşma Derneğinin çeşitli tarihlerde düzenlediği etkinliklerden kesitler.. (1997 - 98)

Emniyet Müdürü Sn. M.Salih Tuzcu'ya Şanlıurfa'da Yapmış Olduğu Başarılı Çalışmalarla İlgili Olarak Çeşitli Kurumlardan Verilen Belgeler



Emniyet Müdürü M.Salih Tuzcu, İl Emniyet Müdürleri ile Amerika'da Katılmış Olduğu Mesleki Kursta.. (1997)

T.C.
İçişleri Bakanlığı
Emniyet Genel Müdürlüğü

TAKDİRNAME

Adı ve Soyadı	M.SALİH TUZCU
Rütbesi	İl.Em.M.
Sicil No	20932

Şanlıurfa Emniyet Müdürlüğü,
Görevinizde göstermiş olduğunuz olağanüstü gayret ve çalışmalarınızdan dolayı sizi takdir eder, başarılarınızın devamını dilerim. 20.07.1998

Ersin YILMAZ
1.Sınıf Emniyet Müdürü
Emniyet Genel Müdür Yardımcısı
Bakan a.
Emniyet Genel Müdür V.

T.C.
ŞANLIURFA VALİLİĞİ
Özel Kalem Müdürlüğü
TAKDIR BELGESİ

Adı Soyadı : SALIH TUZCU 28.11.1997
Görevi : İL EMNİYET MÜDÜRÜ

İLİMİZDE İL EMNİYET MÜDÜRÜ OLARAK GÖREV YAPTIĞINIZ SÜRE İÇİNDE; KAMU DÜZENİNİN TEMİN VE TESİSİ, HALKLA VE DİĞER KAMU KURUM VE KURULUŞLARI İLE TESİS ETTİĞİNİZ SICAK VE GÜVENE DAYALI İLİŞKİ, EMNİYET TEŞKİLATININ PERSONEL, ARAÇ, GEREÇ VE TEÇHİZAT YÖNÜNDEN TAKVİYE EDİLEREK DAHA VERİMLİ, ETKİLİ VE SURATLİ GÖREVE YAPAR HALE GETİRİLMESİ YOLUNDA YAPTIĞINIZ ÜSTÜN GAYRET VE BAŞARILI ÇALIŞMALARINIZ TARAFIMDAN MEMNUNİYETLE DEĞERLENDİRİLMİŞTİR.
BU MÜNASEBETLE SİZİ; 657 SAYILI DMK'NUN 122 NCİ MADDESİ GEREĞİNCE TAKDİRNAME İLE TALTİF EDİYORUM.
BİLGİLERİNİZİ VE BAŞARILI ÇALIŞMALARINIZIN DEVAMINI DİLERİM.

ŞAHABETTİN HARPUT
ŞANLIURFA VALİSİ

T.C.
JANDARMA GENEL KOMUTANLIĞI
İL JANDARMA KOMUTANLIĞI
ŞANLIURFA

ADI SOYADI : Salih TUZCU
Emniyet Müdürü

ŞÜKRAN BERATI

ŞANLIURFA İL JANDARMA KOMUTANLIĞI İL MERKEZ JANDARMA KOMUTANLIĞI HİZMET BİNASININ YAPILMASINDA BULUNDUĞUNUZ KATKILARDAN DOLAYI ŞÜKRANLARIMI SUNAR ESENLİKLER DİLERİM.

AYDIN KURUDAL
JANDARMA ALBAY
İL JANDARMA KOMUTANI

Certificate of Participation

this is to certify that

SALIH TUZCU

has participated in the

Criminal Justice Executive Forum

cosponsored by the Antiterrorism Assistance Program,
Bureau of Diplomatic Security, U.S. Department of State,
and the
Federal Bureau of Investigation, U.S. Department of Justice
May 3, 1997—May 16, 1997

Joseph R. Wolfinger, Assistant Director
FBI Academy

Burley Fuselier, Jr., Director, ATA
Bureau of Diplomatic Security

UNESCO
BİRLEŞMİŞ MİLLETLER, EĞİTİM, BİLİM VE KÜLTÜR KURUMU
(UNESCO) TÜRKİYE MİLLİ KOMİSYONU
Güvenlik Sok. 7/7, Kavaklıdere, 06680 ANKARA. Telefon: (0 312) 426 58 94 - 427 39 48, Faks: (0 312) 427 38 64

100.21/212 09 Haziran 1998

Sayın Salih Tuzcu
Emniyet Müdürü
ŞANLIURFA

Milli Komisyonumuz ve Şanlıurfa Valiliğince, 31 Mayıs - 3 Haziran 1998 tarihleri arasında düzenlenen "UNESCO GÜNLERİ" etkinliğimiz başarı ile sonuçlanmıştır.

Etkinliğimiz süresince heyetimizle yakından ilgilenen ve program çerçevesinde geç saatlere kadar bizlerle birlikte olan güvenlik mensubu arkadaşlarımıza şahsınızda teşekkür eder, saygılar sunarım.

Prof. Dr. Arsın AYDINURAZ
UNESCO Türkiye Milli Komisyonu
Başkanı

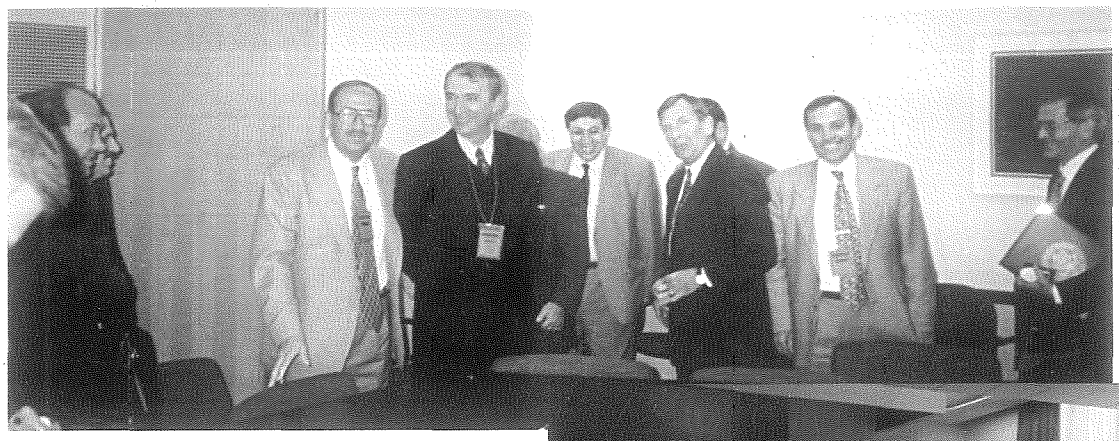

Emniyet Müdürü Sayın M.Salih Tuzcu, İl Emniyet Müdürleri ile Amerika'da Katılmış Olduğu Mesleki Kursta.. (1997)



T.C.
ŞANLIURFA VALİLİĞİ
Özel Kalem Müdürlüğü

06.11.1998

Sayın Salih TUZCU
İl Emniyet Müdürü

Cumhuriyetimizin 75. Yıldönümü münasebetiyle ilimizde çok yönlü olarak gerçekleştirilen kutlama etkinlikleri içerisinde sergilediğiniz aktif çaba ve gayretleriniz tarafımdan memnuniyetle değerlendirilmiştir.

Bu münasebetle size teşekkür eder, başarılı çalışmalarınızın devamını dilerim.

Şahabettin HARPUT
Şanlıurfa Valisi

Koç

Sayın Salih Tuzcu
Şanlıurfa Emniyet Müdürü
Şanlıurfa

11 Mayıs 1998

Sayın Tuzcu,

6 Mayıs 1998 günü, Topluluğumuz Şirketlerinden *Trakmak A.Ş.*'nin Şanlıurfa Entegre Tesislerinin açılışına katılmanız bizleri memnun etti, hepimiz adına şükranlarımızı sunuyorum.

Ayrıca, bizleri, Topluluğumuz mensuplarını ve misafirlerimizi, Şanlıurfa Havaalanı'na inişimizden ilibaren gün boyunca fevkalade güvenlik anlamlarıyla dikkatle izlediniz. Gerek tesisin açılmasında, gerekse Atatürk Barajı gezimiz esnasında ve nihayet havaalanına gidip, uçağa bininceye kadar gösterilen özen hepimizi etkiledi. Zor ve hassas bir denge gerektiren görev anlayışınız bizi duygulandırdı ve gururlandırdı.

Sizi ve çalışma arkadaşlarınızı kutluyor, gösterdiğiniz bu özel ilgiden dolayı Koç Topluluğu, Koç Ailesi ve şahsım adına teşekkürlerimizi sunuyorum.

Başarılarınızın devamını dileğiyle,

Saygılarımla,

Suna Kıraç

ŞANLIURFA VALİLİĞİ
ÖZEL

13.05.1998

Sayın Salih TUZCU
İl Emniyet Müdürü

09 Mayıs 1998 tarihinde Cumhurbaşkanımız, T.B.M.M. Başkanı ve Başbakanımız ve pek çok Bakan ve üst düzey misafirin ilinizi teşrifleri ile ilgili hazırlanan çok boyutlu program büyük bir başarıyla uygulanarak seçkin misafirlerimizin ilimizden iyi duygularla ayrılmasını sağlamıştır.

Bu programın başarılı bir şekilde uygulanmasında gösterdiğiniz üstün gayret ve çalışmalarınız dolayısıyla size ve şahsınızda tüm personelinize teşekkür eder, başarılı çalışmalarınızın devamını dilerim.

Şahabettin HARPUT
Şanlıurfa Valisi

İSTANBUL TİCARET ODASI
YÖNETİM KURULU BAŞKANLIĞI
ÖZEL

15 EKİM 1998

SAYIN SALİH TUZCU
ŞANLIURFA EMNİYET MÜDÜRÜ

FAKS: 0414 313 55 89

Günümüz modern Türkiye'sinin temeli, bağımsızlığımız ve özgürlüğümüzün vazgeçilmez yegane unsuru Cumhuriyetimizin 75. Yılı bütün ülkede gurur ve coşku ile kutlanmaktadır.

Yüce Önder Mustafa Kemal ATATÜRK'ün;

"Ekonomik kalkınma, bir mutlak, daima daha büyük, daima daha mükemmel Türkiye ideallerin bekçisidir."

buyurmuşlardır.

İstanbul Ticaret Odası Ebedi Önder Atatürk'ün direktiflerini günümüz gerçekleri ile birleştirerek ve bağdaştırarak özellikle son yıllardaki faaliyetlerinde ekonomik kalkınmada bölgesel farklılıkların azaltılması üzerine yoğunlaştırmıştır.

Bu çerçevede, Doğu ve Güneydoğu Anadolu Bölgelerinde sürdürülen geniş girişimlerimiz, Emniyet Teşkilatımızın etkin yaklaşımı ve içten gayretleri ile aynı bir önem ve anlamı kazanmıştır.

Bölgenin geçirmekte olduğu gelişim ve kalkınma süreci, yöre insanının desteği ve gerek işbirliği ile olumlu sonuçlar ortaya koymaya başlamıştır.

İstanbul Ticaret Odası olarak, bizlerin amacı ülke ekonomisine taze kan ve yeni ufuklar açan Doğu ve Güneydoğu Anadolu Bölgelerimizdeki vatandaşları Cumhuriyetimizin 75. Yılında bir araya getirmektir.

Bu amaçla planlanan Cumhuriyetimizin 75. Yıl Şöleninin gerçekleştirilmesi için mekan düşünüldüğünde Harran üçgeniz gerek sahip doğal ve tarihi güzellikleri gerekse de turizme yapılabilecek yatırımları ile birinci sırada önemli bir hazırlamıştır.

Cumhurbaşkanımız Sayın Süleyman Demirel'in yüksek himayeleri ile gerçekleştirilecekleri 24 Ekim 1998 Cumartesi günü düzenlenecek Şölen Şişkeleri muhteşem bir heyecanlığı ile Cumhuriyetimize yaklaşır, unutulmaz bir etkinliğe dönüşecektir.

Harran da 24 Ekim 1998 günü düzenlenecek Cumhuriyetin 75. Yıl Şöleni'ne katılmanızın katılımı bizleri mutlu edecek ve bu anlamlı katılmayı birlikte coşku ile paylaşma imkanı sağlayacaktır.

Cumhuriyetimizin 75. Yılı Kutlamalarına yaraşır bir Şölen gerçekleştirmede Sizlere düşen önemli görevlerin bilincinde olarak tüm çaba ve gayretlerinize yeniden teşekkür eder, saygılar sunarım.

Mehmet YILDIRIM
Yönetim Kurulu Başkanı

EK: 1 adet İstanbul Ticaret Odası
Güneydoğu Eğitimleri Programı

ŞANLIURFA SPOR KULÜBÜ

ŞÜKRAN BELGESİ

Sayın: **Salih TUZCU**
Şanlıurfa Emniyet Müdürü

ŞANLIURFASPOR'A YARDIM VE DESTEKLERİNİZDEN DOLAYI ŞÜKRANLARIMIZI SUNARIZ.

Şanlıurfa SPOR KULÜBÜ
YÖNETİM KURULU BAŞKANI

Şanlıurfa'da 10 Nisan Polis Bayramı Etkinlikleri



10 Nisan Polis Bayramı'nda Atatürk Anıtına çelenk konulması..



Emniyet Müdürlüğünde verilen kokteyl..





Polis Bayramı'nda Milletvekili, Vali, Tuğay Komutanı, Belediye Başkam ve üst düzey yöneticilerin Emniyet Müdürlüğünü ziyaretleri..



GAP'IN MERKEZİ ŞANLIURFA'DA

10 NİSAN

Şanlıurfa Valisi Sahabettin Harput:

"Nasıl PKK'yı Yok Ettiysek, İRTİCA İle Mücadelemiz Aynı Çizgide Artarak Devam Edecektir.."

Şanlıurfa İl Emniyet Müdürü Salih TUZCU:

"Şanlıurfamıza Hizmet Aşkıyla Dopdoluyuz.."

Yunuslar Artık Şanlıurfa'da..

Turizm Polisi Görevde

EDİTÖRDEN



10 Nisan Polis Balosu'nda davetliler müzik dinleyip doyasıya eğlendiler. Vali Sayın Şahabettin Harput, seslendirdiği 'Fırat' türküsüyle geceye renk kattı. (1998)

10 Nisan Polis Bayramı dolayısıyla Şanlıurfa Emniyeti ilk gazetesini yayınladı. Renkli, 12 sayfa olarak hazırlanan Polis Gazetesi 3.000 adet basılarak dağıtıldı.

75. YIL ATIŞ POLİGONU

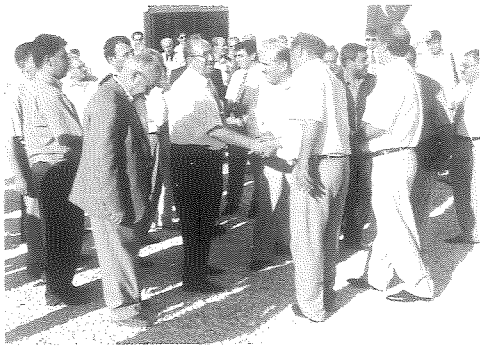





Emniyete ait poligon hizmete girdi: Emniyet Müdürlüğümüze ait ek hizmet binasının yanında hizmet veren poligonumuz 3 ay gibi bir sürede bitirilerek Mayıs 1998'de hizmete sunuldu. Kolluk kuvvetlerine ve sivillere de hizmet veren poligon ilimizde büyük bir boşluğu dolturmuştur.

- SPOR -







Atatürk'ün 60. ölüm yıldönümü nedeniyle düzenlenen resmi kuruluşlar arasındaki futbol turnuvasına iştirak eden Emniyet Müdürlüğümüz, turnuva sonunda 3. oldu. Turnuvanın yapılacağının 3. gün önceden açıklanması kısa bir süre içerisinde kuruluşların futbol takımlarında yer alacak oyuncuların listelerini bildirmek zorunda kalmaları, ilçe emniyet kuruluşlarında görevli personele duyuru yapılması ve seçmelere katılmasına engel oldu. Turnuvaya katılan resmi kuruluşların birçoğunun amatör futbol takımlarının olması kendilerine avantaj sağlarken, Emniyet Müdürlüğü futbol takımı kısa zamanda ciddi bir çalışma ile turnuvanın iddialı takımı haline geldi ve yaptıkları maçlardan sonra 3. oldu. Yapılan maçlar ilgiyle izlendi. Emniyet Müdürü Sn. M.Salih Tuzcu turnuva ile yakından ilgilendi.

Emniyet Müdürlüğünün futbol takımının turnuvaya hazırlanması ve turnuva süresince yönetimini Emniyet Müdür Yrd. Remzi BİROL ve yardımcılığını Başkomiser İsmail DALKILIÇ yaptı.











Ziyaretler ve Sosyal Etkinlikler



Cumhurbaşkanı Sn. Süleyman DEMİREL'in ilimizi ziyareti (Mayıs - 98)



Başbakan Sn. Mesut YILMAZ'ın ilimizi ziyareti (Eylül , 1998)



Dönemin Tuğay Komutanı, Sn. Salih Güloğlu'nun Emniyet Müdürümüzü makamında ziyareti (1997)



Ankara'dan gelen Emniyet üst düzey yöneticilerinin Şanlıurfa'yı ziyaretleri (1997)



Emniyet Müdürlüğümüz kadrosundan tayini çıkan yönetici personel için verilen yemek. (1997)



İl Emn. Md. Sn. M.Salih Tuzcu dönemin Emn. Md. Yardımcıları ile beraber. (1997) 10 Nisan.



İlimizden Ankara'ya tayini çıkan Emn.Md.Yrd. Sn.Celal AYDOĞAN'a plaket verilmesi. (1997)



Trafik Den. Daire Başkanı olarak ilimizden tayini çıkan Emn.Md.Sn. Nihat Kurtiç'e plaket verilmesi. (1997)



Emn. Müdürlüğümüzü ziyaret eden öğretim üyeleri (Harran Üniversitesi ve Ege Üniversitesi) Kasım, 1998



Vali Sn. Şahabettin Harput tarafından başarılı polislere amir ve memurlara törenle takdirname verilmesi (1997)

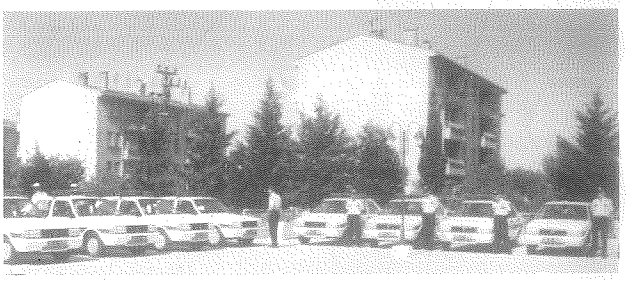

Araç kampanyasında Emniyete alınan araçlardan bir bölümü (1997)



Şanlıurfalı Halk Müziği sanatçısı Mahmut Tuncer, Emn.Md. Makamında



Araç kampanyasında katkıda bulunanlar onuruna verilen yemek (1997)



23 Nisan Çocuk Bayramı nedeniyle öğrencilerin Emniyeti Ziyaretleri.. (1998)



İzci gurubundan Emniyeti ziyaret (1997)



Emekli olan Emn. Bekçiler için düzenlenen tören..





Yeni yapılan Polisevimizde yerel canlı yayın müzik proğramından görüntüler (Aralık 98)



Ruhsat Şube Müdürlüğü çalışanları..



Abdullah Şahin, Nokta Tiyatrosu "Oynatmaya az kaldı" adlı oyun Emniyet Müdürlüğümüzün organize ettiği tiyatro (1998 Ekim)

ULUSAL BASINDA ŞANLIURFA EMNİYETİ

Cumhuriyet

KURUCUSU: YUNUS NADİ (1924-1945) BAŞYAZAR: NADİR NADİ (1945-1991)

Hizbullah yanlıları yakalandı

■ ŞANLIURFA (Cumhuriyet) - Hilvan ilçesinde camilerde propaganda yaparak şeriatçı terör örgütü Hizbullah'a taban oluşturmaya çalıştıkları belirlenen 14 kişi yakalandı. Örgütün Hilvan sor... Cinar'in k... çıkan oldu... Viranşehir... emniyeti... Müdürü... düzenled... toplantısı... ve... Şanlıurfa'da yakalandı. Sanıkların bir dönem şeriat... ve terör örgütü İBDA-C'nin üs haline dönüştür... Hizbullah'a dahil Birecik ilçesine mahallesi...

Şeriatçı Vasat'a darbe

■ ŞANLIURFA (Cumhuriyet Bürosu) - Gaziantep Fuarı'nda bir kitabevine düzenledikleri bombalı saldırıda, bir kişinin ölümü ve 24 kişinin yaralanmasına yol açtı... ileri sürülen şeriatçı ... örgütün... yakalandı. ... yıllık ... protokolü... Şanlıurfa Emniyet Müdürü... Birliği'nin (ICCB) Gaziantep ve Birecik sorumlularının da aralarında bulunduğu 6 kişi Şanlıurfa'da yakalandı. Sanıkların bir dönem şeriatçı terör örgütü İBDA-C'nin üs haline dönüştürdükleri... Hizbullah'a dahil Birecik ilçesine mahallesi...

Töre cinayetin polis önledi

55 kilo esrar ele geçirildi

■ ŞANLIURFA (Cumhuriyet) - Suruç'a bağlı Orta Bilge köyünde düzenlenen operasyonlarda 55 kilo esrar ele geçirildi. Şanlıurfa Emniyet Müdürü... Salih Tuzcu, Narkotik... Şube Müdürlüğü...

'Kara Ses'in 6 adamı yakalandı

■ ŞANLIURFA (Cumhuriyet) - "Kara ses" olarak bilinen Cemalettin Kaplan'ın kurduğu ya... sadısı şeriatçı İslami Cemaatler ve Cemiyetler Birliği'nin (ICCB) Gaziantep ve Birecik sorumlularının da aralarında bulunduğu 6 kişi Şanlıurfa'da yakalandı. Sanıkların bir dönem şeriatçı terör örgütü İBDA-C'nin üs haline dönüştürdükleri... Hizbullah'a dahil Birecik ilçesine mahallesi...

AKŞAM

Şanlıurfa'ya modern poligon

■ ŞANLIURFA Emniyet Müdürlüğü tarafından yaptırılan 75. Yıl Polis Eğitim Atış Merkezi, Vali Şahabettin Harput tarafından



Ödüllendirildiler

Emniyet Müdürlüğü Asayiş Şube Müdürlüğü ekipleri Şahabettin Harput tarafından ödüllendirildiler.



Faili meçhul cinayet kalmayacak

YENİ YÜZYIL

Düğünde yakalanan PKK'lı üniversite öğrencisiymiş

Şanlıurfa'da, Belediye Düğün Salonu'nda, nikahı kıyıldıktan sonra, güvenlik kuvvetlerince yakalanan PKK'lı kadı (25), Harran Üniversitesi Meslek Yüksekokulu'nda öğrenci olduğu ortaya çıktı. Yetkililer, 1995 yılında yargılandığı Diy...

Milliyet

BASINDA GÜVEN

2 Aralık 1998 Çarşamba 120.000 TL

Pişmanlık afişi

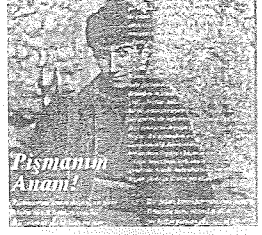

Sanlıurfa Emniyet Müdürlüğü tarafından bastırılan afiş, 80 ile de gönderdi.

■ Van'ın Çatak İlçesi'nde çıkan çatışmada ölü olarak ele geçirilen AGİT kod adlı PKK'lının üzerinden çıkan şiir Şanlıurfa Emniyet Müdürlüğü tarafından afiş haline getirildi. PKK'nın gerçek yüzünü ve örgüt içindeki gençlere yapılan baskıyı açıkça anlatan "pişmanlık" dolu şiirden çok duygulanan Emniyet Müdürü Salih Tuzcu, yurttaşlara terörün ne... olduğunu göstermek i...

Türkiye

2 ARALIK 1998 ÇARŞAMBA

Fiyatı 100.000 TL (KDV dahil)

GÜNLÜK SİYASİ GAZETE

Tayini çıkan polislere plaket



■ Polisevi'nde bir veda gecesi düzenleyen Şanlıurfa Emniyet Müdürü Salih Tuzcu, görevde bulunduğu sürelerde başarılı çalışmalar gösteren şube müdürleri ve diğer amirlere birer plaket verdi.

HALİT ZİYA ALPTEKİN

ŞANLIURFA (İHA) - Şanlıurfa Emniyet Müdürlüğü'nde görev yapan Asayiş Şube Müdürü Şeref Ayhetkin, Kaçakçılık Şube Müdürü Ziya Dilmen, Personel Şube Müdürü Ahmet Ulaş, Hukuk İşleri Şube Müdürü Şenol Zeybek ve Bahçan İdari Şube Müdürü A.Vefa Erdi'nin tayinleri çıktı. Tayinleri çıkan personellerine Polisevi'nde bir veda gecesi düzenleyen Şanlıurfa Emniyet Müdürü Salih Tuzcu, görevde bulunduğu sürelerde başarılı çalışmalar gösteren şube müdürleri ve diğer amirlere birer plaket verdi. Plaket töreninde bir konuşma yapan Emniyet Müdürü Salih Tuzcu, "Gö...

Galerici, insan kasabı çıktı

Kemal Toprak

■ ŞANLIURFA - Şanlıurfa'da otogalerici Kemal Toprak'ın, iş ortağı ve üniversite

Türkiye'nin en iyi gazetesi

SABAH

CUMARTESİ 2 ARALIK 1998

FİYATI 120.000 LİRA

POSTA

25 ŞUBAT 1998

İSTANBUL 6.36 12...

ANKARA 6.22 12...

Hürriyet

Kız kaçırmak amacıyla ev basan iki saldırgan polisle ç...

Film gibi baskın

Viranşehir'de bastıkları evde, kız kaçırmak ve soygun yapmak isteyen Mustafa Demirboğa ile Aslan Çakan adlı gen... polisin operasyonu sonucu yaralandı. Olayın ... [illegible]

Dişi teröriste düğününde gözaltı

Şanlıurfa'da ihbarı değerlendiren güvenlik kuvvetleri, Muş yönünde çok sayıda eylemi katıldığı belirlenen "Berfin" kod adlı Reyhan Gölek'in (25), Atatürk Bulvarı üzerindeki

ŞANLIURFA EMNİYETİNE BAKIŞ

Emniyet Müdürümüz Sayın Salih Tuzcu'nun Şanlıurfamıza tayiniyle beraber bugüne kadar başarısı çok zor olan bir çok yenilikler ve unutulmayacak eserleri Şanlıurfamıza bırakmak üzere yapmıştır.

Benim bildiğim ve gördüğüm kadarıyla emniyet mensuplarının araç ve gereç noksanlığından ötürü aksayan hizmetlerini halkımızın katkısı ve büyük gayretleri ile gereken 60'ın üstünde araç almayı başarmıştır.

Ayrıca emniyet müdürlüğünün ve karakolların bilgisayar noksanlarını ve her türlü araç gereçlerini tamamlayarak emniyet mensuplarına taze kan vermeyi başarmış ve mensuplarının çalışma şevklerini arttırarak Şanlıurfa'nın asayişini sevk ve idaresini en iyi şekilde temin etmeyi ve hakimiyet kurmayı başarmıştır.

Yıllardan beri arsası bulunan polis evinin maddi tahsisatı olmadığından yapılamamış sayın müdürümüz bu konuya el atarak beş yıldızlı bir otelden daha güzel ve çok kısa bir zamanda bitirmeyi halkımızın ve polisimizin emirlerine tahsis etmeyi başarmıştır.

Yıllar öncesi sayın Ahmet Karakurt'un emniyet müdürlüğü döneminde Sn. Salih Tuzcu Yenişehir karakolu amiri iken de gayretli çalışmaları hatırımızdan silinmemiş olup, kenilerine şahsım ve yakınlarım adına taktir ve tebriklerimi sunar, başarılarının devamını Cenab-ı Allah'tan dilerim. Saygılarımla

Aslan Petrol A.Ş. Y.Kur.Bşk. İmam ASLAN

YEREL BASINDA ŞANLIURFA EMNİYETİ

Şanlıurfa İçin
Hizmet
Emniyet'e Belediye desteği
Belediye Başkanı Bahçıvan, Kendisini ziyaret eden Emniyet Müdürü Tuzcu'ya Karakoyun iş merkezi'nde büro, otogar

OPERASYONDAN DAKİKA DAKİKA SICAK GÖRÜNTÜLER
"HEFES KESERİ BİR TAKİPLE AKREP KAÇAKÇILARI ELE GEÇİRİLDİ"

Salih Tuzcu'nun gurur günü
800 milyar liraya mal olan Şanlıurfa Polisevi geçtiğimiz hafta sonu törenle hizmete açıldı
İçişleri Bakanı Kutlu Aktaş açılışa PKK Lideri Abdullah

Nevruz gecesinde izinsiz gösteri yapmaktan göz altına alınan sanıklar, Karakol önünde halay çekme koşuluyla serbest bırakıldı

Böylesi ne duyuldu ne görüldü
KARAKOL'DA "NEVROZ" VAR
M. Faruk
İzbullahçıların 13'ü tutuklandı
İlvan'da yapılan operasyonlarda yakalanan 14 örgüt mensubundan
Terör suçluları için yapılan nezarethaneler ve sorgu odaları ilk kez basına gösterildi M.K 150
İŞTE TERÖRLE MÜCADELE ŞUBESİ

Emniyet'ten eğitime destek
M. Faruk DEVECİ
Şanlıurfa Emniyet Müdürlüğü, Şanlıurfa'da okuyan öğrencilere destek olmak amacıyla
afişleri hazırlattık" şeklinde konuştu.
KIRTASİYE YARDIMI

Urfa'da Faili meçhul cinayet kalmayacak
Faruk DEVECİ

Emniyet'in Hiltonu hizmete hazır
800 Milyar liraya mal olan Şanlıurfa Polisevi resmi açılışı bekliyor.
Emniyet Müdürü Tuzcu: "Daha yapacak çok işimiz var"

VİRANŞEHİR
HAFTALIK MÜSTAKİL SİYASİ GAZETE

Güvenlik Güçleri Uyuşturucu tacirlerine gözaçtırmıyor
V.Şehir'de Büyük ESRAR Operasyonu

Dolgenin güçlü sesi
Güneydoğu
27 KASIM 1998 CUMA YIL:19 SAYI:5896 FİYATI: 100.000.- TL
Şanlıurfa'da önce Güneydoğu okunur

Şehit ailelerine yardım..
Emniyet Teşkilatı Mensupları Hanımları Yardımlaşma Derneği Şanlıurfa Şubesi
Cav partisinden elde edilen 570 n
ŞEHİT AİLELERİNE YARDIM
Emniyet Teşkilatı mensupları Hanımları Yardımlaşma Derneği Şanlıurfa Şubesi olarak şehit aileleri ve yaralılara muhtaç emniyet mensuplarına yardım amacıyla daha önce düzenlenen çay partisinden elde edilen 570 Milyon lira gelirden 2 Milyon lirayı 10 ayrı şehit ailesine teslim etti.

Cemiyet'i de ziyaret etti..
Müdür Salih Tuzcu AP Gazeteciler Cemiyeti'ni ziyaret etti

Objektifte Şanlıurfa programı beğenildi
İlk programın konuğu Emniyet Müdürü Salih Tuzcu'ydu..
Programda Emniyet Müdürü Tuzcu'nun

REHA
İyi ki başarı Abidesi iki insanı Oyle eserler yaptınız ki asırlar boyu anılacaksınız
Polisevi'nin açılışında gurur günümüzde Polis- vatandaş elele gönül gönüle eydi
Vali Narpuz'un ve Emniyet Müdürümüz Başarısını hiç bir şerefsiz engelleyen MÜDÜRÜMÜZE DOKUNMAYIN

Akıttıkları Kanda Boğulacaklar
Emniyet Müdürü Tuzcu: Terör örgütleri maddi ve manevi desteği dış mihraklardan alırken ayakta kalabilmek için muhtaç olduğu insan kaynağını da 14-25 yaş grubundaki özellikle lise ve Üniversite çağındaki gençlerimizden sağlamaktadır.

TÜRK POLİSİ 153. YILINDA

GAP'ın parlayan sesi
UFUK
GÜNLÜK SİYASİ BAĞIMSIZ GAZETE

Şanlıurfalılardan Emniyete
Hibe Edildi

Emniyet Müdürü Tuzcu «Karakollar Halkınevi» Dedi
Şanlıurfa'da mahalle do aşarak huzur toplantıları ı gerçekleştiren Şanlıurfa İl Emniyet Müdürü Salih Tuzcu Şanlıurfa'nın Eyyüpiye mahallesinde beraberinde Emniyet Müğünü bu nedenle bu bölgeye terörün giremediğini ve halkın birlik ve beraberliğinden duygulandığını belirten polisin halkın huzuru için vaı oldu ğunu her türlü vasa dışı ğını belirtti. Polis Karakollarına her zaman başınız sıkıştığı zaman başvurabilirsiniz, dedi.
Vatandaşlarda Emniyet Müdürü Salih Tuzcu

GAP Gündemi
16 - 31 Ekim 1998 • Yıl: 1 Sayı: 15 • 15 Günde Bir Yayımlanır. Fiyatı: 100.000 TL

GAP'a yakışır Polis Ev

Emniyet'ten Yayın Atağı

YENİDOĞUS
Yenidoğuşla Yeni Ufuklara
Haftalık Gazete Fiyatı: 100.000 TL

Polis eşlerinden anlamlı bağış

GAP'a yakışan Polis Evi

hizmet etme imkanı bulamadığımda çeker giderim"
ranışları değişmiyiz. * Şanlıurfa'da suç oranının diğer illere göre az * Polis içimizden bir parçadır. Polisimizi Mosmıştır. Polis işkence olması insanlarımızın devletine, milletine çok kova'dan, New York'tan gelmiyoruz. Polisi art

Silahların Dili: Tüfekler uzun mesafelerde çok etkili olmalarına rağmen dar alanlarda rahat kullanılamıyorlardı. Böylece tüfekleri küçültme çalışmaları başladı. Neticede tüfek avuç içine sığacak kadar küçüldü. Nihayet Farsçada el ayası, avuç içi anlamına gelen TABANÇE ismi benimsendi. Ve günümüzde artık tabanca ismi kullanılmaktadır. İlk tabanca 15. yy.'da John KİEFFUS (Narumber 1517) tarafından icad edildi. İtalyanca PİSTOLA, İngilizce PİSTOL, Rusça PİSTALET, Osmanlıcada PİŞTOV olarak isimlendi. Osmanlı döneminde Tabanca çok sevilip adeta bir oyuncak gibi görüldü e birçok isimler aldı.

BEL PİŞTOVU, CEP PİŞTOVU, ROVELVER PİŞTOV, KUBUR PİŞTOVU, DOKUZ PATLAR, HADİD, ŞEDİT adlı isimlerle anılmıştır.

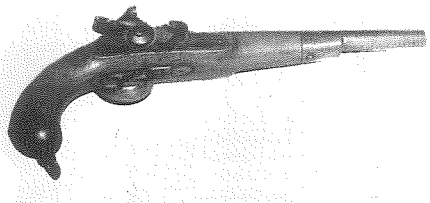

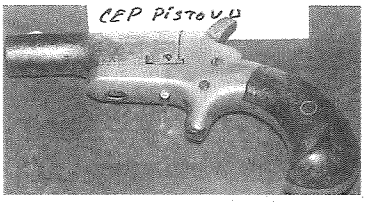

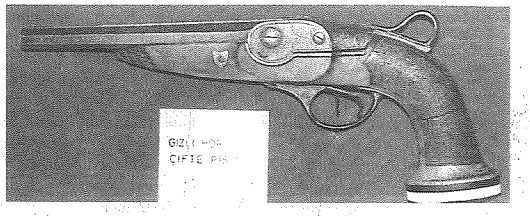



MODEL 29
SMITH &WESSON



STAR

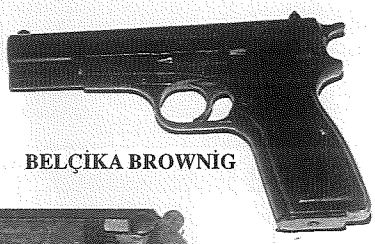

BELÇİKA BROWNİG



21 inci Yüzyılın Tabancası

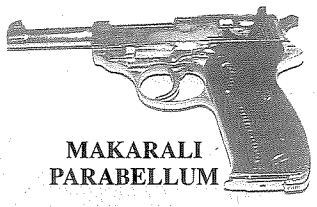

MAKARALI
PARABELLUM

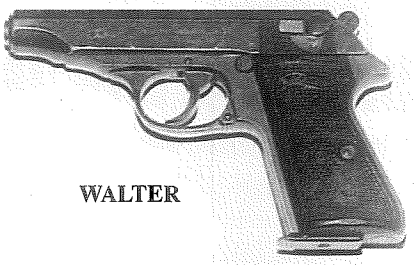

WALTER

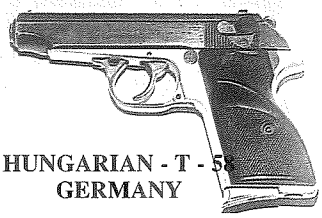

HUNGARIAN - T - 58
GERMANY

BROWNİNG (YÜKSÜKLÜ)

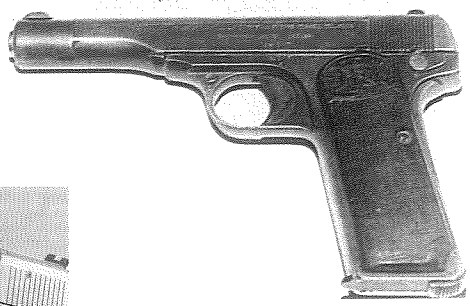

UNİQUE (FRANSIZ ONLUSU)

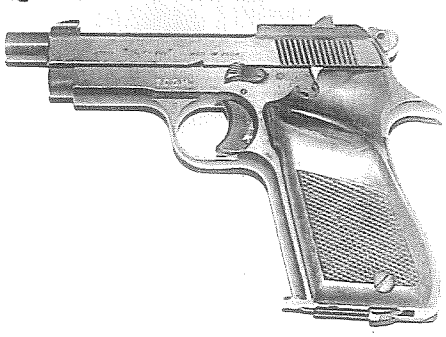



SIG SAVER

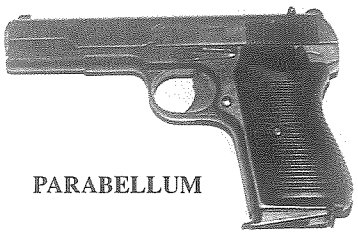

PARABELLUM



YAVUZ - 16

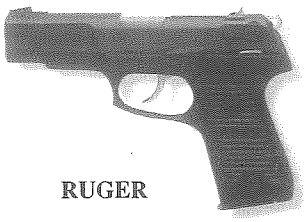

RUGER

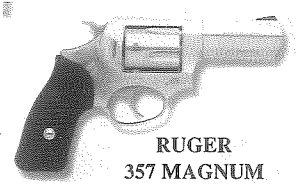

RUGER
357 MAGNUM



SMITH &WESSON
Model - 3953

GÖNÜL BAHÇEMİZ



POLİSİM BENİM
İnsanların halini,
Bilir polisim benim
Hatırlar elini;
Evet polisim benim
Anlar derdin başını,
Zorlaştırmaz işini
Varsa gözün yaşını;
Siler polisim benim.
Hisseder uğursuzu
Kanlı katil, hırsızı
Çeşit çeşit arsızı
Bulur polisim benim.
Mehmet H. OCAL



TÜRK POLİSLERİ
...ler hep ayakta vatandaş rahat
...a yan bakanlar oluyor bedbaht
Sınırsız bir ülkede zehirdir hayat
Huzur sizinledir Türk polisleri

Terör sizinle gömülecek
...klerde ...ecek
...
...zinle Türk Polisleri
M.ALİ ERAS / Lise Öğretmeni / Şanlıurfa

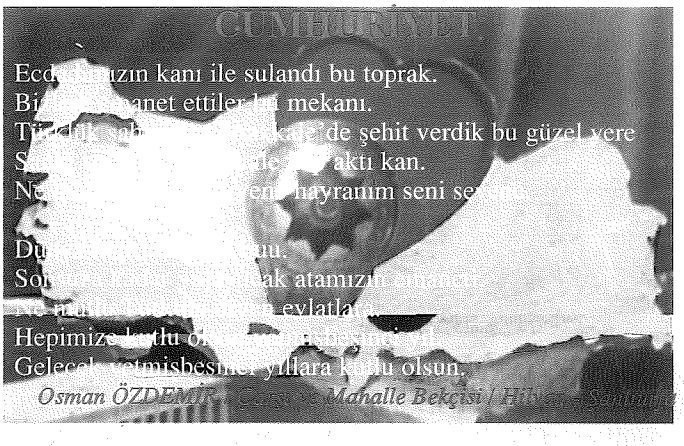

CUMHURİYET
Ecd...ızın kanı ile sulandı bu toprak.
Bi...anet ettiler bu mekanı.
Tü...de şehit verdik bu güzel vere
S...aktı kan.
Nu...en bayrağım seni se...
Du...
So...ak atamızın ...
...evlatlar...
Hepimize bu...
Gelecek yetmişbeşinci yıllara kadar olsun.
Osman ÖZDEMİR / Çarşı ve Mahalle Bekçisi / Hilvan - Şanlıurfa

BEN POLİSİM ARKADAŞ

Ben polisim arkadaş; özüm sözüm doğrudur.
Geçmişim şan, şeref, şehit ile doludur.
Gittiğim yol, ulu önder ATATÜRK'ün yoludur.
Ben polisim arkadaş; ulus benim, millet benim, yurt benim.

Ben polisim arkadaş; can, ırz, mal, teslim bana
Mukaddes görevimi, yaparım haktan yana
Amacım hizmet benim, gayemse tüm vatana
Ben polisim arkadaş; malül benim. Gazi benim, can benim.

Baki ATİK / Başkomiser / Şanlıurfa

Tembelliğin Anayasası

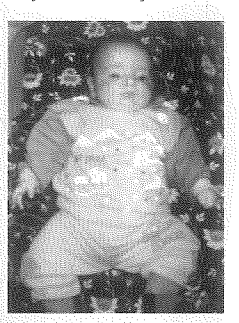

1) İnsanlar yorgun doğar, dinlenmek için yaşar.
2) Gündüz dinlen ki gee rahat uyuyabilesin.
3) Yarın yapabileceğin işi bugün yapma. yarın yap
4) Çalışma isteği duyunca, otur geçmesini bekle.
5) Dinlenen birisini görürsen, otur ona yardım et.
6) Oturman mümkünse ayakta durma.
7) Tembellik mutluluğun kardeşidir.
8) Bugünün işini yarına bırakma, erteleyebileceğin kadar ertele.
9) Bugünün tembelliğini yarına bırakma.
10) Çalışmak eğlencelidir ama şimdi eğlenmenin sırası değil.
11) Tembel, bir köşeden bir köşeye giderse "seyahat ettim" diyendir.
12) Örnek bir tembele: "Kapını ört" demişler, "Yel eser, örter" demiş.
13) Tembellikten kimse ölmedi, ölmez de...

Not: Yarın yapılacak işler; üşenmek, ertelemek, vazgeçmek...

DUVAR YAZILARI

Temel ile Dursun camdan sarkma yarışı yapıyorlarmış. Yarışı rahmetli Temel kazanmış.

Allah "Yürü ya kulum" dedi. Ben de arabamı sattım.

Öğrenciyi altın sınıfa koymuşlar. İlle de TENEFFÜS demiş.

Yuvayı DİŞİ KUŞ yapar, bir başka DİŞİ KUŞ yıkar.

- Aferim oğlum, hiç zayıfın yok. Sana yepyeni, gıcır gıcır bir 500 bin lira vereceğim.
- Sağol Baba. İstersen eski püskü iki tane 500 bin lira da verebilirsin.

Temel yolda muz kabuğunu görünce: "Eyvah yine düşeceğiz" demiş.

ÖNEMLİ TELEFONLAR

Vilayet	313 15 25
Emniyet Müdürlüğü	
Santral	313 00 00
Emniyet Müdürü	313 56 41
Nöbetçi Amirliği	313 00 00 / 5054
Asayiş Şube Müdürü	313 00 00 / 5510
İlçe Emniyet Telefonları	
Akçakale	411 20 45
Birecik	652 13 43
Bozova	711 55 55
Ceylanpınar	471 41 70
Halfeti	751 50 33
Harran	441 21 60
Hilvan	681 21 90
Siverek	552 21 57
Suruç	611 43 84
Viranşehir	511 31 90
İl Merkezindeki Karakollar	
Çarşı	215 31 28
Eyyübiye	215 31 26
Sarayönü	313 57 58
Şehitlik	313 55 88
Yenişehir	313 55 86
Otogar Polis	215 55 18
Jandarma	313 15 36
Polis İmdat	155
Alo Trafik	154
Jandarma	156
Tıp Fakültesi	314 84 11
Devlet Hastanesi	313 53 54
SSK Hastanesi	215 52 00
Şanmed Hastanesi	216 36 16
Çocuk Hastanesi	313 19 81
Harran Kapı Sağlık Ocağı	215 51 98
Tılfındır Sağlık Ocağı	215 12 09
Yenişehir Sağlık Ocağı	313 11 63
Ana-çocuk Sağlığı	313 20 42
Yerel Basın	
Valilik Basın	314 34 70
GAP Gazeteciler Cemiyeti	313 26 56
Güneydoğu Gazetesi	313 33 22
Hizmet	313 35 11
Reha	312 09 51
Ufuk Gazetesi	315 80 75
Gap Gündemi	216 78 56
Yeni Doğuş	315 15 13
Gazete Urfa	313 55 11
Yerel TV ve Radyolar	
Şanlıurfa TV	312 76 93
Güneydoğu TV	312 33 22
Güneydoğu FM	312 33 22
Harran FM	313 65 70
Tempo FM	216 85 20
Mega FM	216 21 95
Medya FM	315 30 82
Ulusal Basın Temsilcilikleri	
Anadolu Ajansı	314 19 19
TRT	314 34 70
İHA	314 74 93
UBA/Akşam/HBB	313 78 15
CHA / Zaman	312 87 37
Milliyet	314 53 22
ATV	313 33 33
Sabah	312 94 76
Kanal 7	314 51 40
Türkiye	314 10 66
Hürriyet	313 35 11
Yeni Asya	314 14 41
Cumhuriyet	313 53 66
NTV	315 31 86
Akit	312 11 98
Milli Gazete	215 38 42

Kaynakça: Dostumuz Tabanca / Polis 150 ve Polis 153 adlı Yıllık Çalışmaları / Şanlıurfa Valiliği İl Yıllığı - 1997 / Şahika Dergisi Sayı: 8 / Cihat Kürkçüoğlu - Fotoğraf Arşivi / Av.Müslüm Akalın - Fotoğraf Arşivi / Suruç Şoför Derneği El Kitabı / Cihat Kürkçüoğlu - Ruha'dan Urfa'ya.

REKLAMLAR... REKLAMLAR... REKLAMLAR...

TEŞEKKÜRLER

ŞANLIURFA

Şanlıurfa Emniyet Müdürlüğü

HARTAVİ İNŞAAT

Hüseyin HARTAVİ

İnşaat Müh. Müteahhit



Merkez:bahçlievler 2. Sk. No:12/3 Tel: (0.414) 314 05 14 Şanlıurfa

İrtibat: Cinnah cad. Vali Dr.Reşit Sk. 10/3 Tel: (0312) 438 21 24 Fax: 438 21 25 Çankaya/Ankara

SEMA EĞİTİM KURUMLARI

"Çocuğunuzun Geleceği için"



- ✔ 24'er Kişilik homojen sınıflar
- ✔ İnternet'e bağlı bilgisayar eğitimi
- ✔ Seviyeli ingilizce eğitimi
- ✔ Uzman eğitici kadrosu

ÖZEL ÇAĞLAYAN İLKÖĞRETİM OKULU
Alman BağıCad. Akpınar Lisesi Yanı
Tel: (0.414) 314 08 29 - 314 79 64 Fax: 314 99 30



- ✔ Modern Fizik, Kimya,Biyoloji ve Dil laboratuvarları
- ✔ Kademeli ÖSS hazırlığı
- ✔ Sosyal, Sportif,Kültürel,faaliyetler
- ✔ Hafta sonu takviye kursları

ÖZEL ÇAĞLAYAN KIZ LİSESİ:
Bahçelievler 8.Sk. No:9 Tel: (0.414)312 30 06 Fax: 315 10 54



ÖZEL MURAT KOLEJİ: Oto Alım Satım Sitesi Yanı Koşumeydanı
Tel: 0.414. 313 63 68- 315 43 73 Fax: 0.414.312 65 52

LAPANİNİ PİZZA Dİ İTALİANO
ŞANLIURFA'DA

PİZZALAR

1. MARGHERİTA — Pizza sos, peynir
2. VESUVİO — Pizza sos, peynir, dana jambon
3. MARİNARA — Pizza sos, peynir, kanides
4. AL FUNGHİ — Pizza sos, peynir, mantar
5. BOLOGNESE — Pizza sos, peynir, special kıyma etl
6. CALZONE (Katma) — Pizza sos, peynir, dana jambon
7. HAWAİİ — Pizza sos, peynir, dana jambon, ananas
8. LA BUSSOLA — Pizza sos, peynir, dana jambon, kanides
9. CAPRICCİOSA — Pizza sos, peynir, dana jambon, mantar
10. OPERA — Pizza sos, peynir, dana jambon, ton balığı
11. PALERMO — Pizza sos, peynir, mantar, kanides
12. O SOLE MİO — Pizza sos, peynir, macar salamı, soğan, zeytin
13. POMPEİ — Pizza sos, peynir, dilimlenmiş et, soğan, yumurta
14. BANANA — Pizza sos, peynir, dana jambon, muz, curry
15. PİCADOR — Pizza sos, peynir, parça biftek, ananas, curry
16. QUATTRO STAGİONİ — Pizza sos, peynir, dana jambon, kanides, mısır, mantar, zeytin
17. VEGETARİANA — Pizza sos, peynir, mantar, taze biber, soğan, ananas, zeytin, domates

SPECİAL PİZZA

18. DİSCO (Çift Hamurlu) — Pizza sos, peynir, dana jambon, mantar, kanides
19. ROMANA — Pizza sos, peynir, dana jambon, mantar, kanides
20. İNDİANA (Acılı) — Pizza sos, peynir, mantar, soğan, zeytin, kıyma et, taze biber, domates
21. MEXİCANA (Acılı) — Pizza sos, peynir, kıyma et, taze biber, soğan, domates, taco sos,sarm
22. CİAO CİAO (Yanmaçık) — Pizza sos, peynir, soğan,Kuptepi, taze biber, domates, beamaisesos
23. FAVORİT — Pizza sos, peynir, tavuk, mantar, taze biber, mus, ananas, curry, sesam
24. PİZZA Dİ İTALİANO (Yarım açık) — Pizza sos, peynir, pirzola et, domates, taze biber, soğan, beamaisesos
25. ŞANLIURFA SPEİCAL (Acılı) — Pizza sos, peynir, yaş kebap,yeşil biber, soğan,domates, beamaisesos
26. KARIŞIMINI KENDİN YAP

SALATALAR

1. TAVUK SALATA — Tavuk, iceberg sallata, domates, salatalık, yeşil biber, zeytin, bezelye, mısır, limon, ıtalıdressland sos
2. KARİDES SALATA — Kanides, iceberg sallata, domates, salatalık, yeşil biber, zeytin, bezelye, mısır, limon, ıtalıdressland sos
3. TONBALIK SALATA — Ton balığı, iceberg sallata, domates, salatalık, yeşil biber, zeytin, bezelye, mısır, limon, ıtalıdressland sos
4. İTALYAN SALATASI — Dana jambon, iceberg sallata, domates, salatalık, beyaz peynir,yeşil biber, bezelye, mısır, limon, ıtalıdressland sos
5. MACAR SALAM SALATASI — Macar salamı, iceberg sallata, soğan, domates, salatalık, yeşil biber bezelye, mısır, limon, ıtalıdressland sos
6. VEGETARİAN SALATASI — Yeşil biber, iceberg sallata, mantar, soğan,domates, salatalık, bezelye, mısır, limon, ıtalıdressland sos
7. SALLAD DE PARİS — Beyaz peynir, iceberg sallata, domates, salatalık, yeşil biber, soğan zeytin, bezelye, limon, mısır, yumurta, tropical sos

HAMBURGER

LA PANİNİ BİG MENÜ
90 GR HAMBURGER
SANDEWİCHTE SOSİS
POMMES FRİTES

ÇALIŞMA SAATLERİMİZ
HAFTAİÇİ : 11.00-22.00
CUMARTESİ : 11.00-22.00
PAZAR : 12.00-21.00

HIZLI SERVİS, YÜKSEK KALİTE EN GÜZEL REKLAMIMIZ

ŞİRKET VE EVLERE SERVİS

Mardin Yolu Üzeri Atiye Mancı Apt. Altı ŞANLIURFA
TLF : 0.414.316 20 34 - 316 20 35

VELİOĞLU OTOMOTİV
(MERCEDEZ SERVİSİ)

Ali Serhat Balak
(ALİ USTA)

☎ : 314 14 55 Cep 0.532 217 37 59
B. Evler İpek Sok. Park Ap. Altı No. 2 ŞURFA

AKBEŞ TEKSTİL
TARIM ÜRÜNLERİ TİC. ve SAN. LTD. ŞTİ.

Reşit BEŞALTI
Yönetim Kurulu Başkanı

MRK. : Sanayi Sitesi 2. Cad. No : 18 ŞANLIURFA
TEL : 0.414. 312 30 45 - 313 87 37
FAX : 0.414. 313 87 37
CEP . 0.532. 424 96 43

FAB : Organize Sanayi Bölgesi ŞANLIURFA
TEL : 369 10 68 - 369 10 69
FAX : 369 10 70

ŞANLIURFA
Kahveciler ve Çaycılar
Odası Başkanı

Sadık ERDİHAN



Atatürk Cad. Stad Apt Altı. No: 12 Tel:313 44 34 Şanlıurfa

POYRAZ
TİCARET İTHALAT - İHRACAT LTD.ŞTİ.

Fatih ve Mehmet Poyraz

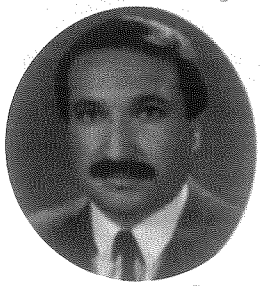

VESTEL BEKO
TELEVİZYONLARI BAYİİ

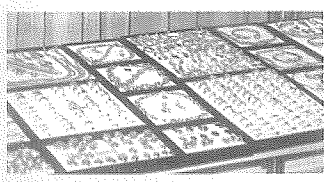

Her nevi altın bilezik yüzük alım satımı

DÖVİZ ALIM SATIMI

Yenişehir Mh. Emniyet Cd. Deniz Apt. AltıNo 23/B
Şanlıurfa Tel: 312 43 14 - 314 82 62 Fax: 314 85 68

Gizlisi saklısı olmayan kaç piliç var?



Geçmişinden emin, sağlığı yerinde piliç.

TEKSAN PREFABRİK A.Ş.

TEKSAN PREFABRİK SANAYİ YAPILARI İle

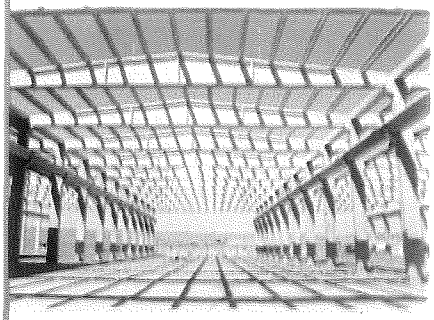

HIZLI

ÜRÜNLERİMİZ

* Ticaret ve Sanayi Yapıları
* Fabrika Binaları
* Depolar
* Antrepolar
* Eğitim ve Spor Tesisleri
* Katlı Yapılar
* T-T Plakları
* Elektrik Direkleri
* Vinç Kirişleri



EKONOMİK

TEKSAN Prefabrik 1997 yılında üretime başlamış olup tesislerimizde Prefabrike yapı elemanları üretilmektedir. Kaliteyi ilke edinen firmamız deneyimli uzman kadrosu ve kullandığı ileri teknoloji ile yılda 500.000 m² üzerinde prefabrike yapı inşa etme kapasitesine sahiptir.
Bu büyük hacimdeki prefabrikasyon uygulamasının tamamı TEKSAN tarafından başarı ile uygulanmakta olan, ülkemiz koşullarına en uygun ihtiyaca en iyi cevap verebilecek şekilde geliştirilmiş bir sistem olan TEKSAN sistemi ile gerçekleştirilmiştir.
Süratli projelendirme, imalat ve montajı ile bölgemiz yatırımcılarına; zaman ve maliyette ekonomi, uygulamada çağdaş çözümler sağlamaktadır.

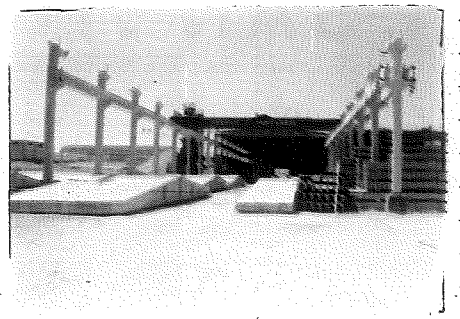

SAĞLAM

REFERANSLARIMIZDAN BİR KAÇI

* ZÜMRÜT GIDA (GAZİANTEP)
* ARPACIOĞLU PLASTİK (GAZİANTEP)
* ALTUNÖZ GIDA (GAZİANTEP)
* DOKTOROĞLU KİMYA (KİLİS)
* ACM İNŞAAT (KİLİS)
* N.V. TURKSE PERENCO (DİYARBAKIR)
* SELAM A.Ş. (DİYARBAKIR)
* YEŞİL İNŞAAT (DİYARBAKIR)
* ASKAR İNŞAAT (DİYARBAKIR)
* NECİMOĞLU İNŞAAT (DİYARBAKIR)
* ÖKSÜZOĞLU METAL SAN. (ŞANLIURFA)
* MEHMET GÜNEŞ İNŞAAT (ŞANLIURFA)
* ÖZDE TEKSTİL (MARDİN)
* DALGIÇLAR A.Ş. (MARDİN)
* UNCULAR A.Ş. (MARDİN)
* FIRAT TEKSTİL (MALATYA)

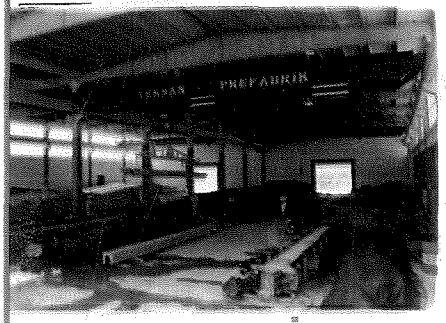

ESTETİK

HİZMETLERİMİZ

* Proje
* İmalat
* Montaj
* Taahhüt
* Teknik Danışmanlık
* Altyapı İşleri
* Anahtar Teslimi Sanayi Yapıları

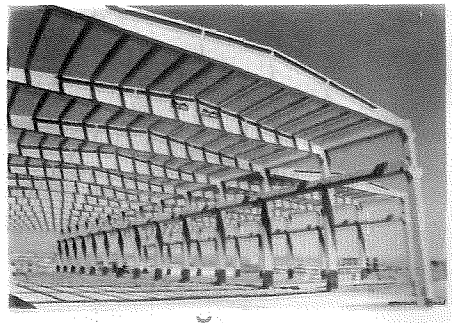

ÇAĞDAŞ

YAPILARA SAHİP OLURSUNUZ

MERKEZ : Atatürk Bulvarı Pamukbank Üstü
Yaşar İşhanı Kat: 5-6 ŞANLIURFA
Tlf : 0414 315 09 49 (pbx)
Fax : 0414 312 32 48

FABRİKA : 1. Organize Sanayi Bölgesi
PK 51 ŞANLIURFA
Tlf : 0414 369 13 32
Fax : 0414 369 13 32

SAĞLIK TIP MERKEZİ

LABORATUAR
BİYOKİMYA
SEROLOJİ
HORMON
HEMATOLOJİ
ANTİBİYOGRAM
MİKROBİYOLOJİT
TV'li RÖNTGEN

ULTRASONAGRAFİ
RENKLİ DOPPLER ULTRASONAGRAFİ
KEMİK DANSİTOMETRESİ
MAMMOGRAFİ
EKO KARDİOGRAFİ
ELEKTRO KARDİOGRAFİ

Yıldız Meydanı Divanyolu Cad. Zafer Apt. Tel: (0.414) 215 49 29 -216 02 62 Fax: 216 02 60 ŞANLIURFA

SAYGI BULGUR®
GIDA SAN .TİC A.Ş

H.Salih SAYGI
Yönetim Kurulu Başkanı

MUT TİPİ
PİLAVLIK-KÖFTELİK-AŞURELİK-ŞİŞ KÖFTELİK
ŞİŞ PİLAVLIK- SEFERKİTE
ÇEŞİTLERİMİZLE HİZMETİNİZDEYİZ.

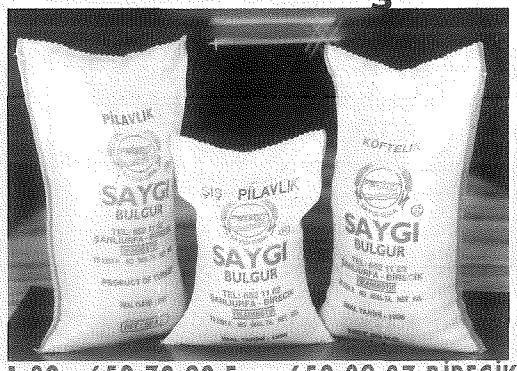

Karşıyaka Mah. Eski Nizip Yolu No: 3 Tel: (0.414) 652 11 82 - 652 70 92 Fax: 652 39 37 BİRECİK
Karşıyaka Mah. Abdi ipekçi c.Zir. Don. Arkası Tel: (0.414) 652 12 50 Fax: 652 70 93 BİRECİK

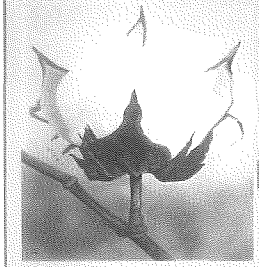

FIRAT TEKSTİL
Yağ- Sawgın - Çırçır Fabrikaları

Fehmi KAPLAN

Büro : İpekyol Cd. Necatibey Apt. altı 54/B Ş.URFA
TeL: (0.414) 313 08 00 - 314 66 00 Fax: 313 07 99
Fab: Akçakale yolu 10.Km Şanlıurfa
Tel: (0.414) 247 04 39 - 247 04 40 Fax: 247 04 38

YENİŞEHİR
ÇAMLIK AİLE ÇAY BAHÇESİ

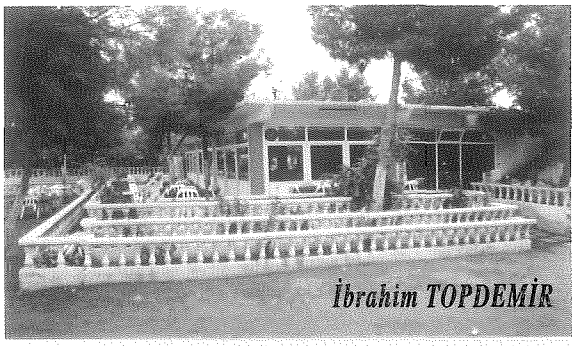

İbrahim TOPDEMİR

Yenişehir Çamlık Şanlıurfa Tel: 313 87 51

SARAY KUYUMCU

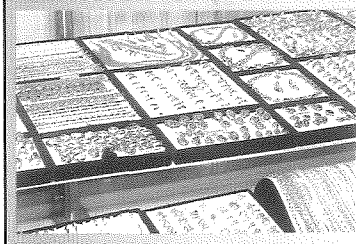

İbrahim İLETMİŞ

Her nevi altın bilezik yüzük alımsatım sipariş kabul edilir

Sarayönü Cad. No: 117 (kapaklı psj. Karş.) Şanlıurfa
Tel: (0.414) 215 91 38 - 216 48 66 - Fax: 216 80 30

ECZANE İMAMOĞLU

Milli Eğitim
Diyanet
Emekli Sandığı
Lise
Y.İ.B.O
Reçeteleri
yapılır

ECZ.Mustafa İ.ERDOĞAN

Tel: (0.414) 611 25 15 Fax: 611 80 90
11 Nisan Cad. No:31 Suruç / Şanlıurfa

OTOBÜS-KAMYON-TREYLER'de
yüzbinlerce Km için

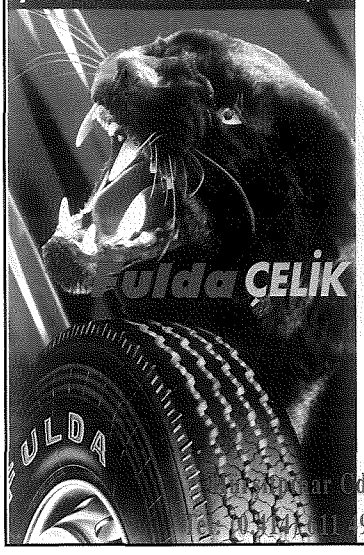

DENİZ

Otomotiv, nakliyat Tekstil San. Tic. Ltd. Şti.

SÜTAŞ SİGORTA

Fulda lastikleri Bayi ve Şeker Sigorta Acentesi

Celal DENİZ

[illegible] Cd. No: 43 Suruç /Ş.URFA
[illegible] 611 29 42 Cep:(0.532) 485 29 14

GRAFİKSAN

REKLAMCILIK SAN. TIC. LTD. STI.

REKLAMCILIK'TA ÖNCÜ

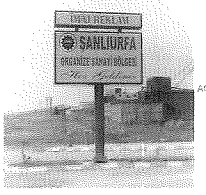

FİRMAMIZ DOĞU VE GÜNEYDOĞU BÖLGESİNDE
AÇIK HAVA YOL BOYU IŞIKLI SAÇ DUVAR YAZILARI VS -
KONULARINDA HİZMET VERMEKTEDİR

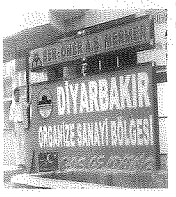

Osman Gazi Mah. Yunusemre Cad. İbrahim Demirkol Apt.No:15
(M.Akif Ersoy Cad. Son durak) Tel/Fax: (0.414) 315 77 20 ŞANLIURFA

YAVUZHAN OTOMOTİV

LTD.STİ

İHSAN YAVUZ ve OĞULLARI







- UZEL FİNANS KREDİSİ
- ZİRAİ KREDİ
- TAKAS
- PEŞİN
- DEĞİŞİK ÖDEME SEÇENEKLERİ İLE
- SURUÇ - AKÇAKALE ve HARRAN'DA ÇİFTÇİLERİMİZİN HİZMETİNDEYİZ.

SURUÇ: Eski PTT Cad. No: 19 Tel: 611 77 11
AKÇAKALE: Hürriyet Cad. No: 28 Tel:411 44 57
HARRAN: Belediye Karşısı No:12

DOĞAN KARDEŞLER

GIDA VE İNŞAAT LTD.ŞTİ.

1978'den Beri

Cavit DOGAN

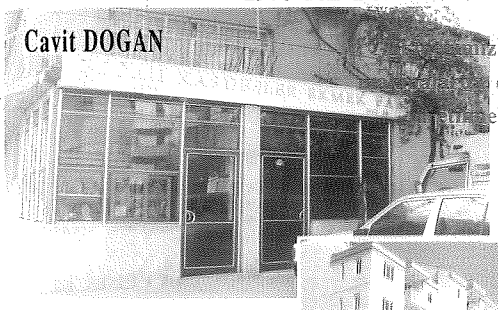

[illegible]z otomatik
el değmeden
[illegible]ektedir.

Lezzeti Özel



Basımevleri Basın Cad. Matbacılar Sk. No: 16
Tel (0.312) 321 38 83- Fax: 323 57 56 K.Öreni ANKARA

ÖZAKIŞIK TEKSTİL

TARIM ÇIRÇIR ve PRESE FAB.SAVGIN FABRİKASI

ÖZAKIŞIK

Memet AKAY
Şirket Müdürü

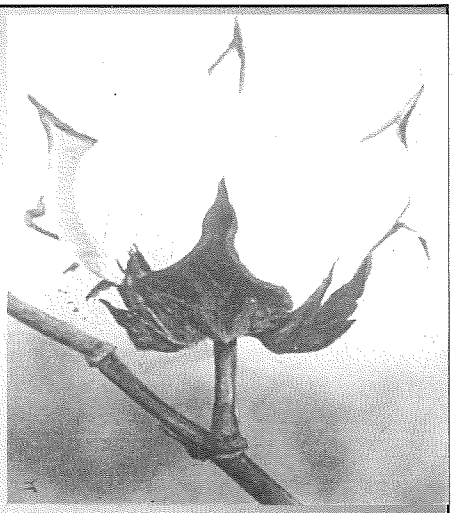

Akçakale yolu üzeri 10.Km. Hancağız mevki/Şanlıurfa Tel: (0.414) 247 00 68 FAX:247 00 73

BİLTAŞ
MÜHENDİSLİK ve DANIŞMANLIK HİZ.SAN.ve TİC.LTD.ŞTİ.

BİLGİSAYAR
PRINTER
FAKS
FOTOKOPİ
KESİNTİSİZ
GÜÇ KAYNAKLARI
TÜKETİM
MALZEMELERİ

YETKİLİ
TEKNİK SERVİS
HİZMETLERİ

İpekyol Cad. Osman ağan Apt. Altı Şanlıurfa Tel:(0.414) 315 71 08 - 09 Fax: 215 71 10

Servet
DÖVİZ A.Ş.

Cumhuriyet Cad.No:43 Şanlıurfa
Tel:(0.414) 314 66 77

EMİN KARDEŞLER KUYUMCUSU

M. EMİN -H.AHMET-NECDETve
ABDULLAH POLAT

Her türlü
ziynet eşyası alınır satılır
sipariş kabul edilir.

Atatürk Bulvarı No:38 Suruç/Şanlıurfa
Tel: 611 36 10 Ev: 611 73 84 Tel: 611 48 65

H.Bektaş DİREK

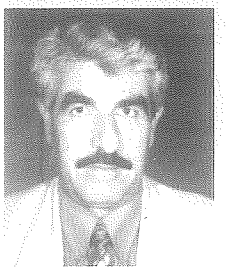

Tüccar-Çiftçi

Tel: 511 87 88 Viranşehir

GALERİ DİREK

OTO ALIM SATIMI

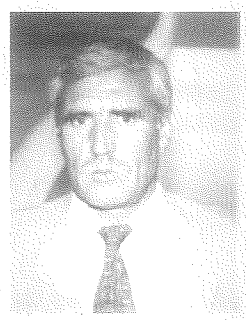

Salih Direk
Galerici

Tel: (0.414) 511 75 90
Cep: (0.542) 272 06 16 Viranşehir

H.İbrahim DİREK

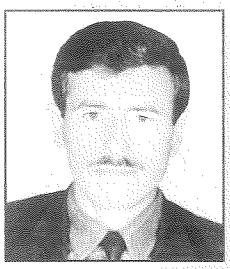

Tüccar-Çiftçi

Cep Tel: (0.542) 343 03 44 Viranşehir

DÖVİZ ALIM SATIMI

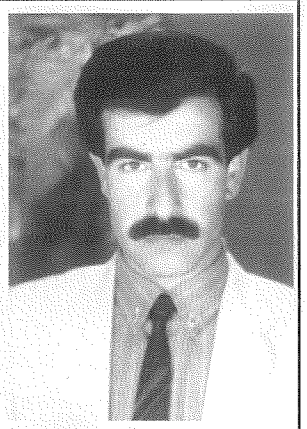

Haşim DİREK
ve
Ferhat ÇİFTÇİ

Tel: (0.414) 511 21 76
Cep: (0.542) 321 77 56 Viranşehir

KÖROĞLU

Nakliyat Tirizm San.ve Tic.Ltd.Şti.

GÜBRETAŞ ve İPRAGAZ
Yetkili Bayii

Eski Urfa Cad. No: 61-63 Viranşehir/Ş.URFA
Tel:(0.414) 511 30 65 Fax: 511 43 02

HALEFOĞLU TİCARET

TOROS

Halil HALEFOĞLU

TOROS GÜBRE
BAYİİ

Hububat Alım Satım ve Komisyon İşleri

Yeni Halpazarı önü No: 129 Viranşehir
Tel: (0.414) 511 35 88 - 511 37 14 Cep: (0.532) 265 38 50

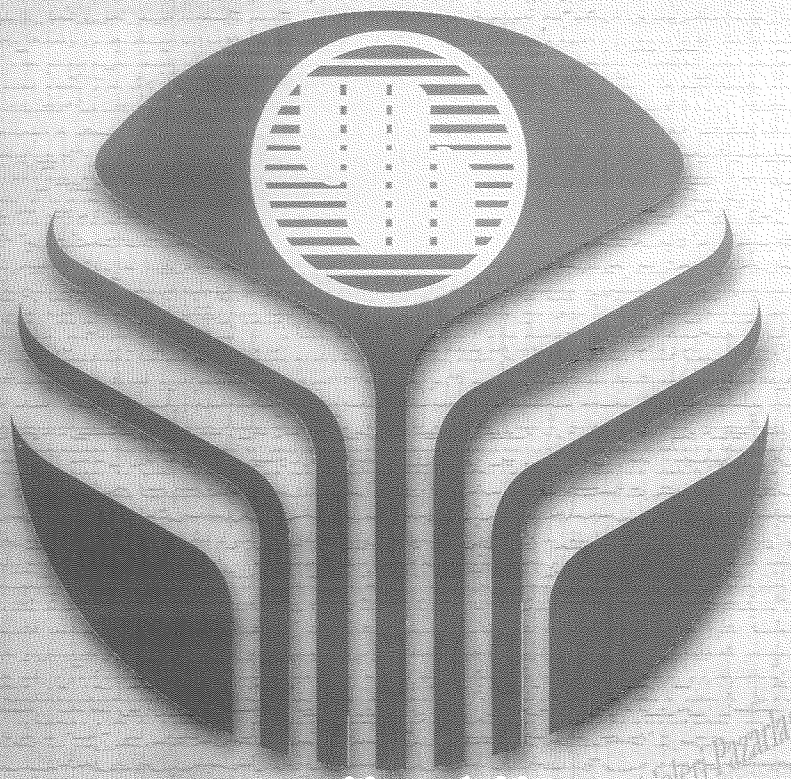

Güçlü Ortaklık, Güvenli Gelecek!

Sürekli atılım yapan Yimpaş'ta, çok şey değişti:
Şirketlerine yeni şirketler, hizmetlerine yeni hizmetler,
mağazalarına yeni mağazalar eklendi.
Ama "Kaliteli ürün, güvenilir hizmet, güvenli gelecek!"
ilkesi hiç değişmedi. Güçlü ve "ortak" temeller üzerinde
hızla yükselen Yimpaş Holding şirketleri ortaklarına ve
ülke ekonomisine hem başarı hem güven kazandırdı!
Yimpaş Holding şirketlerinin "ortak" gücüyle tanışın...

Geleceğe siz de güvenle bakın.



yimpaş holding

Adnan Menderes Bulvarı No: 190/21 YOZGAT Tel: (0.354) 2172480 (PBX) - 2121805 • Fax: 212 36 68

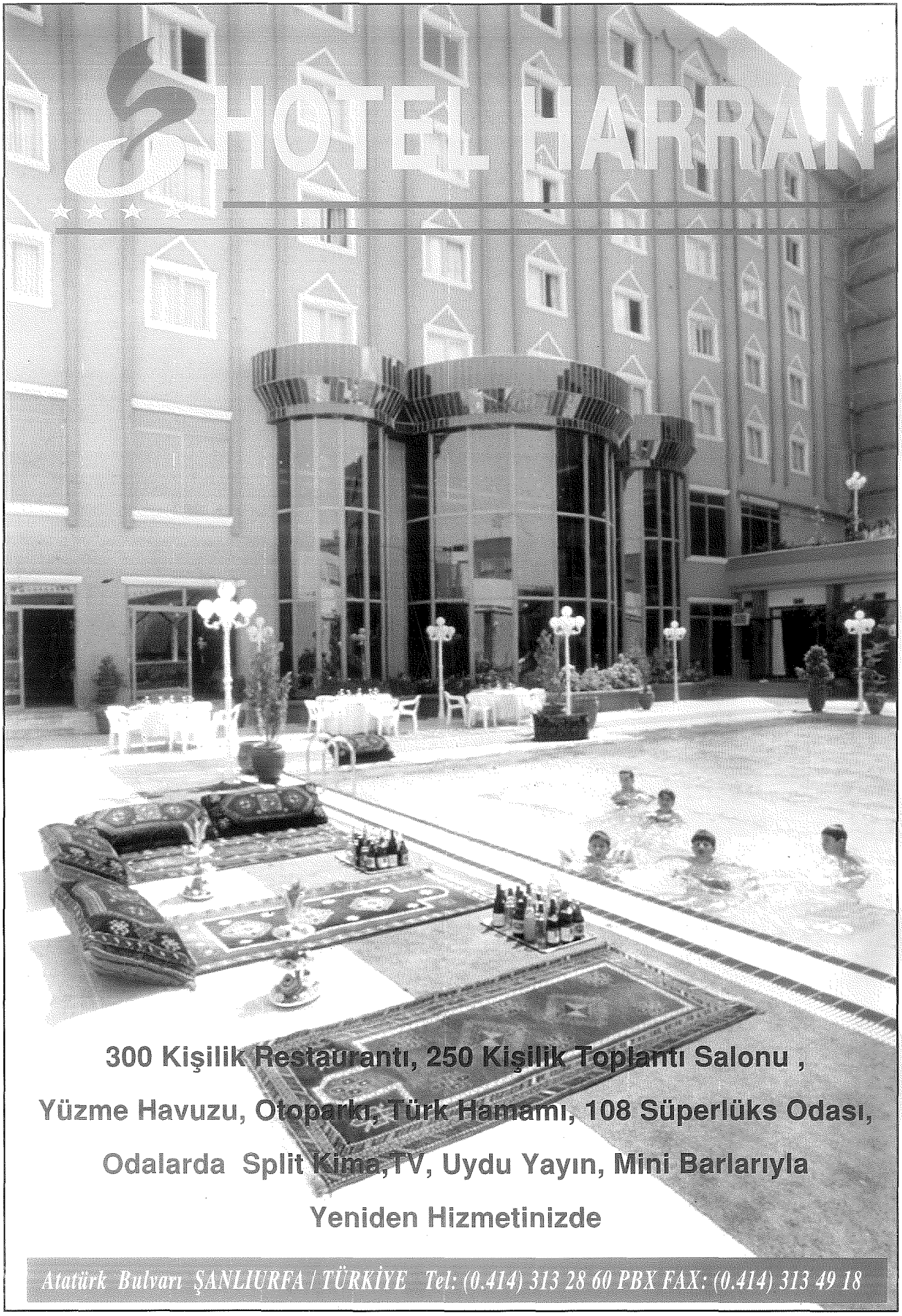
HOTEL HARRAN
300 Kişilik Restaurantı, 250 Kişilik Toplantı Salonu ,
Yüzme Havuzu, Otoparkı, Türk Hamamı, 108 Süperlüks Odası,
Odalarda Split Kima,TV, Uydu Yayın, Mini Barlarıyla
Yeniden Hizmetinizde
Atatürk Bulvarı ŞANLIURFA / TÜRKİYE Tel: (0.414) 313 28 60 PBX FAX: (0.414) 313 49 18

GÜLSAN

SAN. ve TİC. LTD. ŞTİ.

Dış Giydirme

Cephe Sistemleri

Fotosel Kapılar

Panjur ve Dekarasyon



İnönü Cad. No:186/A Tel: 231 16 87 - Fax: 234 27 35 Gaziantep

KAYALAR

Tarım- Petrol-Nakliyat Turizm San.ve Tic. Ltd. Şti.

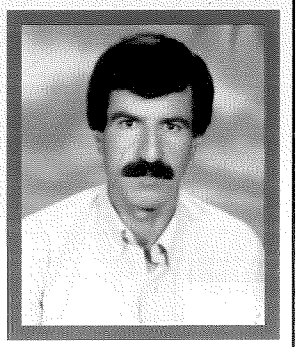

Mehmet Emin KAYA

Şirket Müdürü

- **Elmaksan Dalğıç Bayii**
- **Anadolu ve Yağdıran Gübre Bayii**
- **Kayalar Tarım**
- **Kayalar Petrol**
- **Kayalar Turizm**

Şarkpınar Mah. Bugday Pazarı Yanı No: 263 Viranşehir/Ş.URFA
Tel: (0.414) 511 89 51 Fax: 511 88 17 Cep: (0.532) 343 35 31

BUCAKLAR

İNŞAAT SANAYİ ve TİCARET LTD. ŞTİ.

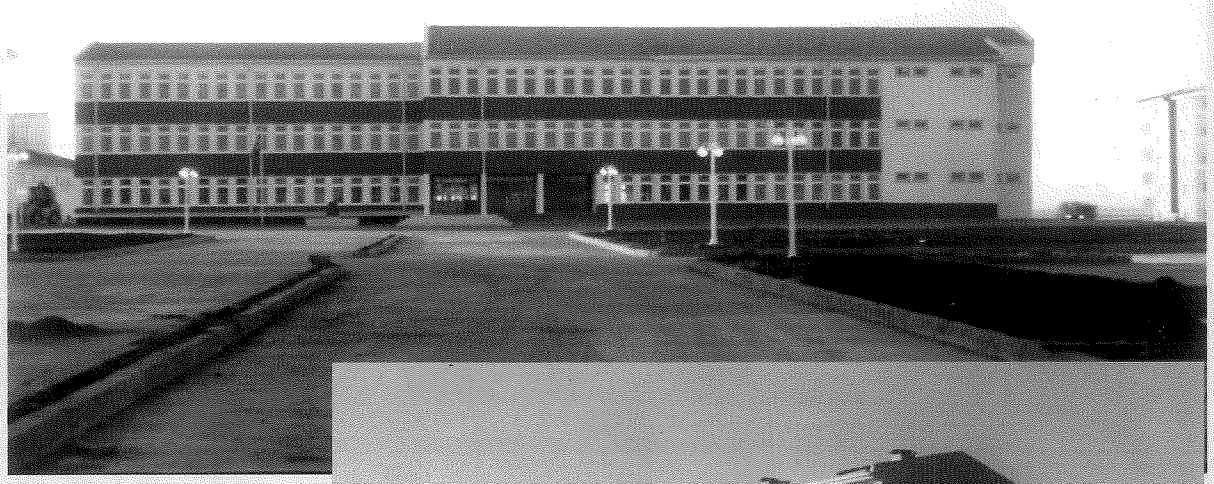



İnşaatçılıkta

Estetik ve Kaliteli

Yapının Adı

Merkez: İnönü Mah. 1407 Sokak Koray Sitesi D/ Blok 28/1
Tel: 328 63 63 - 64 Fax: 325 73 67 MERSİN
Şube: Yenişehir Mah. 4.Sok. Yenişehir Apt. No:6
Tel: 313 77 73 - 314 14 44 Fax: 315 75 66 ŞANLIURFA

EKİNCİ

İTHALAT - İHRACAT-NAKLİYAT TİCARET SAN. ve TİC .LTD.ŞTİ.

EKİNCİ PETROL

PETROL OFİSİ BAYİİ

Mehmet EKİNCİ ve KARDEŞLERİ

* Akaryakıt * Madeni Yağ *Fuel Oıl

Yaş Meyve, Sebze ve Canlı Hayvan İthalat ve İhracatı

Merkez: Ceylanpınar Cad. No:59 Tel: (0.414) 511 31 80 - 511 48 20 Fax: 511 61 96
Petrol: Mardin Yolu 1.Km. Tel: 511 27 75 - 511 60 15 Viranşehir/ ŞANLIURFA

EZBERCİ PETROL

NAKLİYAT. TARIM.ÜRÜN.OTOM.TUR.SAN. ve TİC.LTD.ŞTİ

Genel Müdür/ İsmail EZBERCİ

"Sevgi ve Hizmetin Buluştuğu Kuruluş"



"Hizmette öncü, Zamana saygılı"

Mar-soy Otobüs İşletmesi

Tel: 511 24 90- 511 20 01 Fax: 51137 13

EZBERCİ TUR ÖĞRENCİ SERVİSİ

Çocuğunuza uzanan Dost El

511 24 90 - 511 60 81

ÖZEL VİRANŞEHİR SÜRÜCÜ KURSU

TEL: 511 23 09-511 84 39

KÜTAHYA TUNÇBİLEK KÖMÜR SATIŞI

TEL: 511 44 73

Viranşehir / Şanlıurfa

SAFOĞULLARI OTOMOTİV



Diyarbakır Yolu Köy Hizmetleri İl Müdürlüğü Karşısı Sade Apt
Tel: 315 70 56- 315 70 57 Fax: 312 46 86 Şanlıurfa

izollar
İNŞAAT ve SAN.LTD.ŞTİ

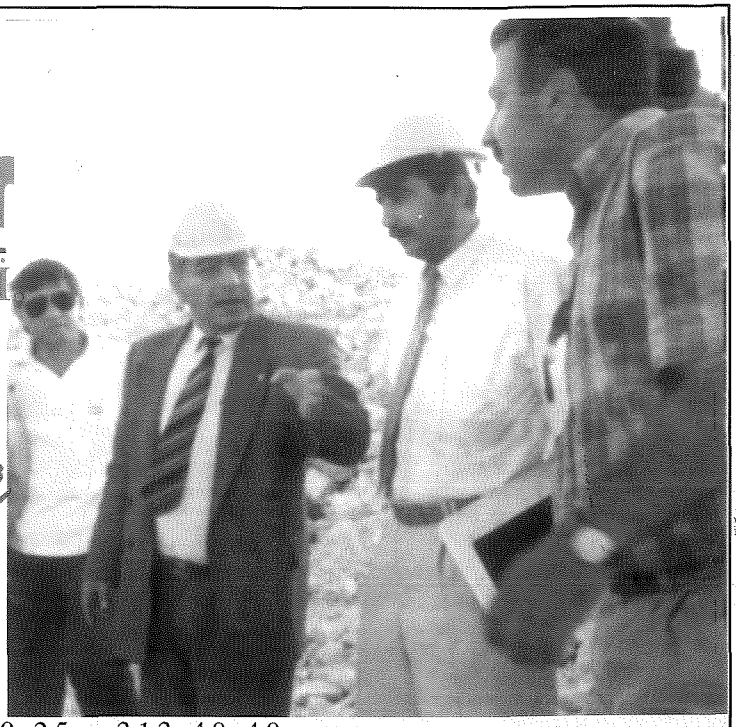

"İnşaatçılıkta Öncü İsim"

Merkez: Tel/Fax: (415) 314 20 25 - 313 40 40
Yenişehir Mh. 4 Sk. Yenişehir Apt No:7 Şanlıurfa
Şube: Tel/Fax: (0.324) 328 00 05- 328 86 73 - 328 65 37
İnönü Mh. 1401 Sk. No: 15 Tansal Apt. D:6 Mersin
İrtibat: Tel/Fax: (0.312) 441 98 33 - 441 54 34
Hoşdere Cd. Beyazsaray Apt. B Blok D: 11 Y.Ayrancı /Ankara

KARAAĞAÇ
ELEKTRONİK SAN. VE TİC.LTD.ŞTİ

CEP-EL - ARAÇ TELEFONLARI YETKİLİ BAYİİ





ERICSSON
PANOSONIC
NOKIA
MOTOROLA
BENEFON
SONY

Sarayönü Cad. Özdiker Bağdat Çarşısı Kat: 1 No: 116 Şanlıurfa
Tel: (0.414) 216 82 99 -216 83 00 Fax: 215 31 47 Cep: (0.532) 351 63 63

KİSKA

PREFABRİK YAPILAR

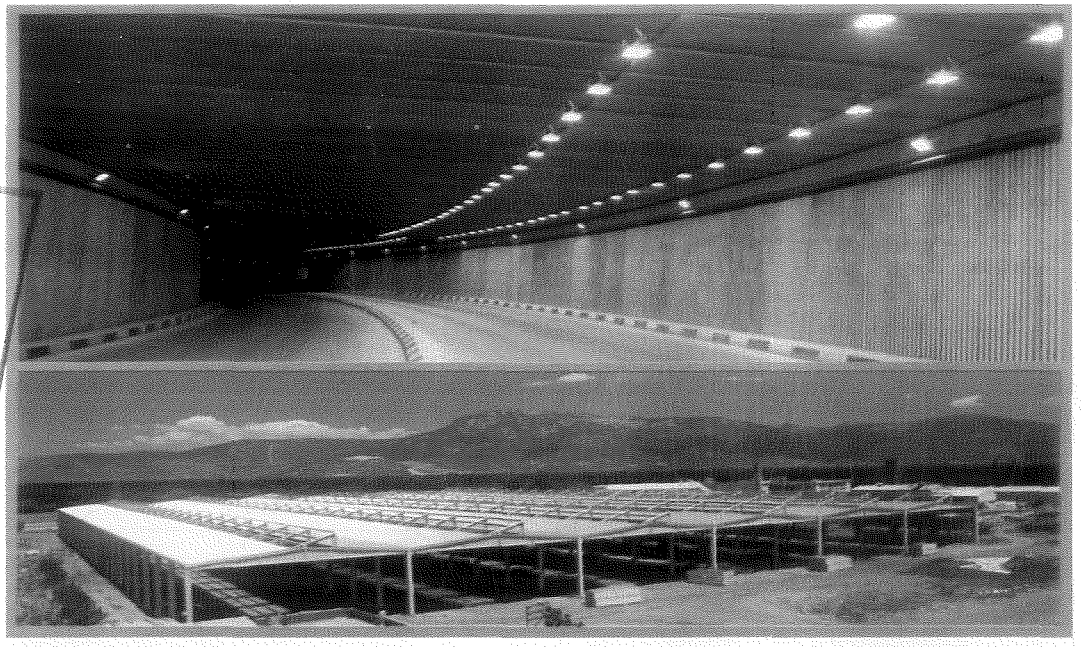

Merkez: Mithatpaşa Cad. No: 13 Ankara Tel: (0.312) 431 11 80 Fax: (0.312) 431 27 76
Fabrika: Organize Sanayi Sitesi Şanlıurfa Tel: (0.414) 369 14 25 - 26 27



MİNTAÇ

EKMEK UNLU MAMÜLÜ VE
PASTA ÇEŞİTLERİ

Hacı Mehmet Nuri MİNTAÇ

Yenişehir Emniyet Cad. 8 Sokak . ŞANLIURFA
Tel : (0.414) 312 88 70 - 315 74 98 Fax : (0.414) 312 29 86

HARRAN AV

LAZER
BÖLGE BAYİİ



AV TÜFEKLERİ

SARACİYE

TABANCA

AKSESUAR

ve

MERMİLERİ BULUNUR.

Kunduracılar Pazarı (Vakıflar Bank Karş. No: 67 Şanlıurfa Tel: 216 80 76

ELMAKSAN®
DALGIÇ POMPALARI



"Yerli Üretimin Yüz Akı"

"Yeraltı Sularından Faydalanarak, Sulama ve Şehir Sularının Temininde En İyi Çözüm!.."

ELMAKSAN



Avrupa'da kendilerine yer edinmiş ünlü firmaların bölgedeki rekabetlerine rağmen GAP bölgesinde %80'lik pazar payı ile ELMAKSAN verimlik ve sağlamlılığını ispat etmiştir

Mısır, Suriye ve Sudan'da bayiilikler vermeye hazırlanan, ucuzun değil iyinin peşinde olan ELMAKSAN tasarım ve üretimlerini İSO 9001 ve TS 11146 Standartlarında üretim yapmanın gururunu taşıyor.

GÜNAY İnşaat Ltd. Şti.

ARYAPI İnşaat San. ve Tic. A.Ş.

GÜNBETON İnşaat ve Tic. A.Ş.

ORTAK GİRİŞİMİ



ŞANLIURFA (GAP) ULUSLARARASI HAVAALANI İNŞAATI

MERKEZ :
İnönü Cad. Ozan Sok. Hamdiye Yazgan İş Mrk. No:17 D:6 81090 Kozyatağı / İSTANBUL
Tlf: (0216) 411 12 72 (4 Hat) Faks : (0216) 368 84 47
ŞUBE :
Cinnah Cad. Ahenk Sok. No:6/11 06890 Çankaya / ANKARA
Tlf : (0312) 411 11 53 Faks : (0312) 411 11 68
ŞANTİYE :
Akziyaret Nahiyesi Gülgen Köyü Mevki ŞANLIURFA
Tlf : (0414) 711 68 30 (3 Hat) Faks : (0414) 711 68 33

MEHMET GÜNEŞ

İNŞAAT TİCARET ve SANAYİ LTD. ŞTİ



Merkez : Atatürk Bulv. Urfa pasajı Kat: 5 Şanlıurfa
Tel: (0.414) 313 26 87- 313 20 32 Fax: (0.414) 313 45 97
Şube : Cinnah Cad. 55/6 Çankaya / Ankara
Tel: (0.312) 441 30 52 - 441 32 62 Fax: (0.312) 441 33 42

CANBEYLİ MOBİLYA



Celal ÇIFTÇİ



Prof. Dr Abdulkadir Karahan Cad. Kilim Apt Altı No:1
Tel : 0(414) 316 05 05) Şanlıurfa

EFOR KARGO

EFOR Nakliyat Turizm İnşaat Tekstil Sanayi ve Ticaret Ltd. Şti.

Bakır GÜNEŞLER
Şanlıurfa Bölge Müdürü



Merkez: İpekyolu Köran Oteli Karşısı - Şanlıurfa
Tele-fax: (0.414) 315 91 10
Şube: Haşimiye Meydanı Tel: 216 05 58

ÖNKOL
Ev Gereçleri Ltd. Şti.

Fevzi ve Faruk ÖNKOL

BEKO
ÖRNEK MAĞAZA

İPEK
İpek Kanepe
Oturma Mobilya

CİNE-5 NOKIA Cep Telefonları
Mobylette, MZ Bayii

Yenişehir Emniyet Cad. 2. Özdiker Apt. Altı
No: 3-4 Şanlıurfa Tel: 313 41 04 (pbx)

MURAT KIRMIZITOPRAK
OTOMOTİV
Tic.Paz.Ltd.Şti



Cep: (0.532) 616 88 64

Merkez : (0.414) 313 27 96 - Tel/Fax:313 39 87
Oto Alım Satımcılar Sitesi No. 38 Şanlıurfa
Şube : 552 13 45 - 46 Atatürk Bulv. No: 65 Siverek

URTÜDAŞ

Urfa Tarım Ürünlerini Değerlendirme Ticaret ve Sanayi Anonim Şirketi

MRE

ŞANLIURFA BAYİİ



Merminin Şanlıurfa'daki Adresi

Merkez: Kadri Ergan Cad. Vali Akbulut İş Merkezi Kat:1 No:3 Tel:313 40 61 Şanlıurfa
Şube : Çevik Kuvvet Şb. Md. Atış poligonu

KARADENİZ ALÇI DEKARASYON

İNŞAAT SANAYİ ve TİC. LTD.ŞTİ.





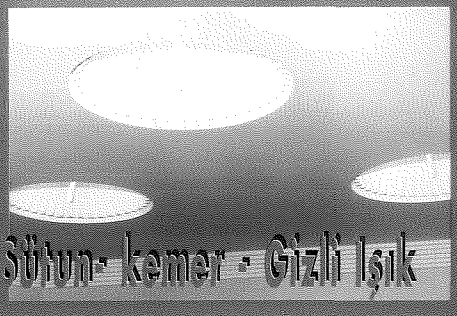

Asma Tavan - Alçı Sıva - Kartonpiyer - Sütun- kemer - Gizli Işık

Yenişehir Mah. Cebeci Koop. İkbal Apt. No: 11 Şanlıurfa
Tel: (0.414) 312 95 60 Fax: (0.414) 314 93 07 Cep: (0532) 287 15 31

VEMA

İÇ VE DIŞ TİC. A.Ş

İNŞAAT VE TAAHHÜT İŞLERİ



MITSUBISHI HEAVY INDUSTRIES, LTD.
KLİMA
Türkiye'nin en çok satılan split klimaları

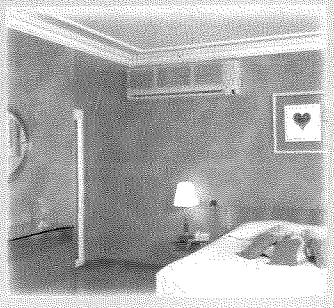

BÜROSİT
ÜROSAN
OTURMA GRUPLARI

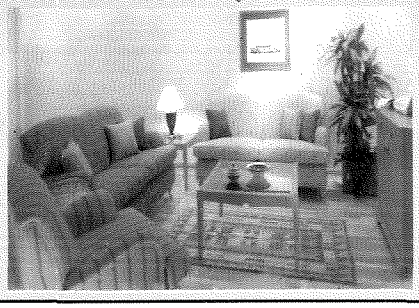

Tepe Mobilya
Ev ve Büro Mobilyaları

VEMA A.Ş & TEPE OFİS MOBİLYA
Sırrın Caddesi Yenişehir Cami Karşısı ŞANLIURFA
Tel: (0.414) 313 28 80 Fax: (0.414) 315 48 50

OKAN

DÖVİZ ve ALTIN A.Ş.



Suphi Bucak

Atatürk Cad. Cebeci İşhanı:15/A Şanlıurfa Tel: 312 99 73-315 40 59

DOĞAN GIDA

SAN. ve TİC.LTD.ŞTİ

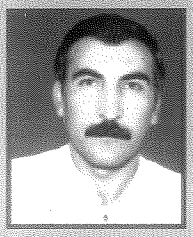

Mehmet Salih ve Ali DOĞAN

Tüketim Malları
toptan ve perakende
satış merkezi

Şark pınar Mah. Eski Derik cad. No: 176 Viranşehir
Tel: (0.414) 511 42 75 - 511 21 31

SERBEST MUHASEBECİ

Abdulkadir ULUTAŞ

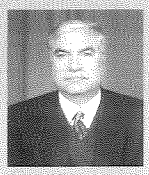

Viranşehir
İlçe Emniyet Müdürlüğü
Binasını ve Krakollarını - Güzelleştirme
Derneği Başkanlığı

Kışla Mah. Belediye Cad. No:21V.Şehir Şanlıurfa
Tel: (0.414)511 31 32 Fax: 511 64 84 Cep: (0.532) 266 63 63

harrani

TEKSTİL SANAYİ ve TİC. A.Ş.

TARLADAN PAZARA
HARRAN'DAN NEW YORK'A





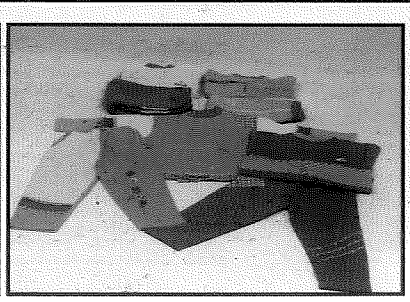



Merkez: Merkez Mah. Evren Cd. Yalçındağ Sk. No: 37 Güneşli/ İSTANBUL
Tel: (0.212) 657 11 57 (pbx) Fax: (0.212) 657 11 55
Fabrika: Organize Sanayi Bölgesi ŞANLIURFA
Tel: (0.414) 369 13 59 (pbx) Fax: (0.414) 369 13 60 *www.harrani.com.tr*

PALMANAK TEKSTİL

İNŞAAT PETROL NAKLİYAT TURİZM SANAYİ ve TİC.LTD.ŞTİ.



Bahri PALMANAK

Şirket Müdürü

Petrol Ürünleri Alım-Satımı

Her Türlü Ev Cihazları

Mobilya ve Oturma Grupları

Pamuk Alım Satımı

İthalat ve İhracat

Merkez: Şanlıurfa Yolu Üzeri 2.Km. Tel: (0.414) 511 48 24

Şube: Gölbaşı Mah. Eski Urfa Cad. No: 64 Tel:(0.414) 511 31 40

Şube: Kala Mah. Cumhuriyet Meyd. No: 14 Tel:(0.414) 511 27 42

Cep: (0.542) 311 35 81 Viranşehir/ ŞANLIURFA

ÇAVUŞ PETROL

Nakliyat ve Taahhüt İşleri A.Ş.

Petrol Ofisi Bayii

Toptan ve Perakende Akaryakıt

Fuel Oil - Özel Kalorifer Yakıtı

Madeni Yağ - Nakliye - Taahhüt İşleri

GÜNEŞ SİGORTA
Şanlıurfa Acentesi

MKS HAZIR BETON

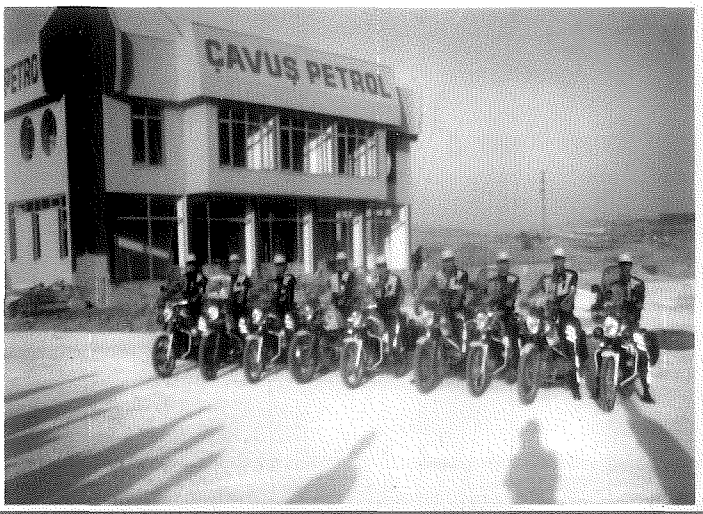

Merkez Büro : İpekyol Cad. Zümrüt Apt Altı 60/1
Tel : (0.414) 312 22 22 - 313 33 15
Fax : (0.414) 314 89 45
İstasyon-1 : Evren Sanayi Kavşağı - Akabe
Tel : (0.414) 357 53 53 Fax: 357 50 60
İstasyon- 2 : Çimento Fab. Karşısı
Tel : (0.414) 362 41 93
Hazır Beton Büro Tel: (0.414) 315 82 82
Şantiye : (0.414) 369 11 31

CANLI TUR

"Sevdiklerinizi size taşır"

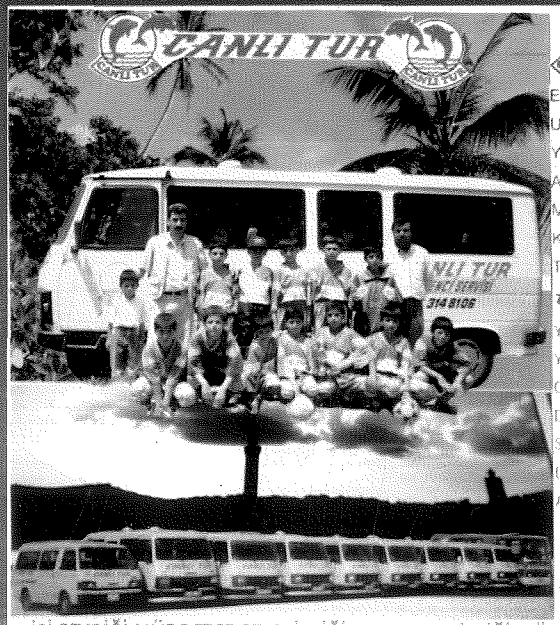

CANLI TUR

ESKİYE DAYANAN DENEYİMİ
UZMAN KADROSU
YENİLİK ÇİZGİSİ
ANLAYIŞLI HİZMETİYLE SİZ
MÜŞTERİLERİMİZİN GÜVENİNİ
KAZANMANIN HAKLI GURURUNU
TAŞIMAKTADIR

CANLI TUR

YANLIZCA KENDİSİLE
YARIŞARAK ve ÇOCUĞUNUZUN
GELECEĞİNİ EN AZ SİZİN KADAR
DÜŞÜNEREK SİZLERE HİZMET
SUNMANIN VERDİĞİ ONURLA
DAHA BÜYÜK HİZMETLERİ
ADIM ADIM GÜRÜMEKTEDİR

HERŞEY SİZLER İÇİN

CANLI TUR

TLF : 314 81 06 FAX : 315 51 95
İpekyol TEDAŞ Karşısı Huzur Apt. Altı
ŞANLIURFA



CANLI TUR ÖĞR SERVİ



KİŞİ SEVDİĞİ MÜDDETÇE SEVEBİLDİĞİ KADAR, SEVİLDİĞİ MÜDDETÇE ve HİZMET VEREBİLDİĞİNCE VAROLUR.

İFŞAATLAR

PAZARLAMA İTH. İHR.
SANAYİ VE TİCARET LTD ŞTİ

SİLAH SANAYİ & MEDİKAL & YAPI MALZEMELERİ

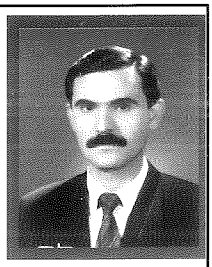

Mehmet Hamit İFŞAAT

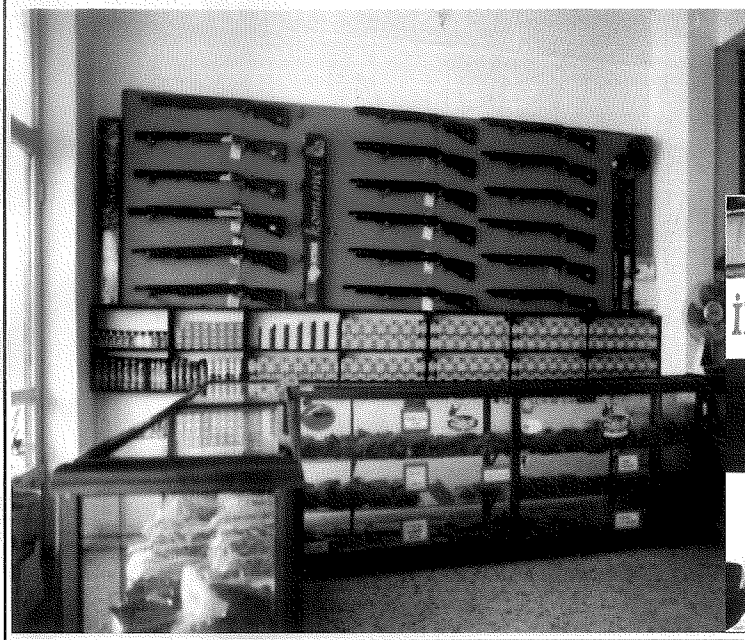

MERMİ BAYİİ



İpekyol Cad. Şanlıurfa Apt. Altı : 12/A Şanlıurfa Tel&Fax: (0.414) 314 50 54 -314 15 17 (0.532) 234 74 52

SPORYUM SPORYUM SPORYUM SPORYUM

SPORYUM

SPORYUM SPORYUM SPORYUM SPORYUM

HALI SAHA - KAFETERYA

Feyyat ALTUNDAĞ - Bedir KISKANÇ

GRUP ELEKTRONİK

SAN ve Dış TİC. LTD. ŞTİ

Feyyat ALTUNDAĞ - Bedir KISKANÇ

Kapaklı Pasajı Giriş Kat No: 88 Ş.Urfa /TURKEY
Tel: (0.414) 215 66 84 - 215 52 90 - 215 52 90
Mobil: (0.532) 321 08 83



GÜRKAN TİCARET



istikbal

İSTİKBAL CENTROOM

Bahçelievler İpekyol Kavşağı Saba Apt. Altı Tel: 316 19 00 - 313 29 28 Şanlıurfa

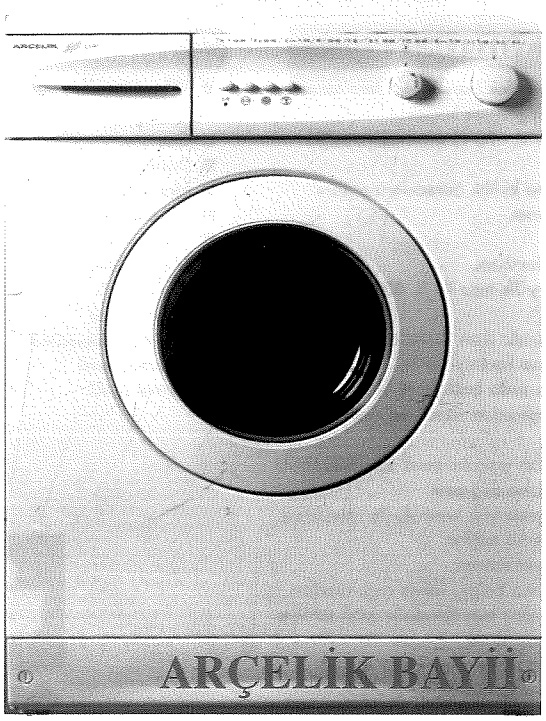

ARÇELİK

"Kalite ve Konforu Evinize Taşıyoruz"

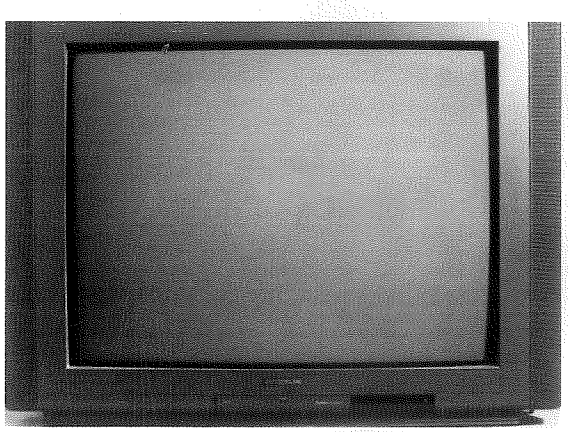

Merkez: Atatürk Cad. Stad Karşısı No: 15/A Tel: (0.414) 313 29 28 - 312 24 76 Fax:312 29 85

Şube: Yenişehir Emniyet Cad. Akbıyık. Apt Altı Tel: 314 41 69 Şanlıurfa

AKYÜREK
KARDEŞLER KOLL. ŞTİ.

Mehmet AKYÜREK ve KARDEŞLERİ

FIAT



TOROS

1. Merkez: Ünisel Distbürotörlük Zeytinburnu / İST. Tel: (0.212) 510 87 49 - 665 45 21
2. Merkez: Fındıkzade / İST. Tel: (0.212) 588 00 59 - 632 28 32
Şube: Ramı / İstanbul Tel: (0.212) 581 38 82 - 581 02 98
Şube: Karacadağ Cad.No: 96 Şanlıurfa Tel: (0.414) 511 40 87 Fax: 511 67 99

HARRAN ELEKTRİK TİC. ve SAN.

Necmettin SATICI
Elk. Müh.

Müslüm AKALTUN
Elk. Müh.

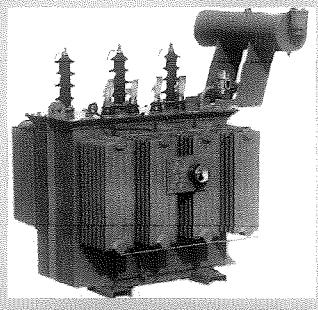

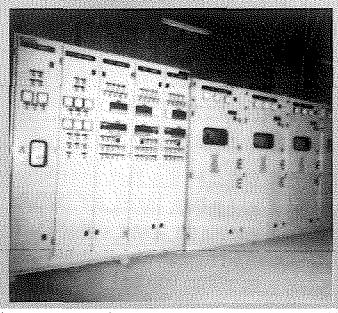

OG ve AG ELEKTRİK MALZEMELERİ PAZARLAMA VE SATIŞI

- Transformatörler
- Kesiciler • Ayırıcılar
- Parafudurlar • İzolatörler
- Sigortalar • Kondansatörler
- Sekonder Koruma Röleleri
- Akım ve Gerilim Trafoları
- Kablolar • Alüminyum İletkenler
- Aydınlatma Armatürleri
- Paratoner ve Topraklama Malzemeleri
- ENH Beton Direkleri

PROJE, MÜHENDİSLİK, MÜTEAHHİTLİK HİZMETLERİ

- Trafo Merkezleri
- Enerji Nakil Hatları
- AG+OG Elektrik Şebekeleri
- Paratoner ve Topraklama Tesisleri
- Park, Bahçe, Yol Aydınlatması
- Spor Sahası Aydınlatması
- Fabrika Elektrik Tesisleri
- Kompanzasyon Tesisleri
- Sanayi Siteleri ve Toplu Konut Komple Elektrifikasyonu

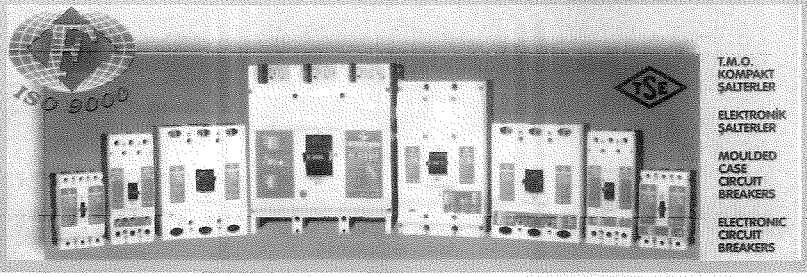

Yenihal Cad. No: 16 Şanlıurfa Tel: (0.414) 312 15 37 - 314 87 84 Fax: 314 87 84

SEVER KLİMA İTH.İHR.LTD.ŞTİ

"Dünyanın Mutluluğu"

RAKS



" Klimanın Şanlıurfa'daki Adresi"

Topçumeydanı Konak Sk. No:15 Şanlıurfa Tel: (0.414) 312 18 18 - 313 21 15 Fax: 316 13 43

ARKAN İNŞAAT

SANAYİ İNŞAAT veTİC.LTD.ŞTİ



Nakliye İşleri
Taşkırma İşleri
Asfalt Mucur Kum ve
Stablize Yüklemeİşleri

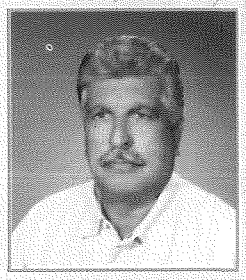

Cuma ARKAN ve Oğulları





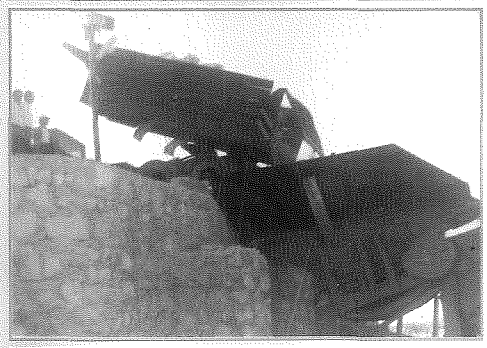





Arkan İnşaat, Yılların Tecrübesine Dayanarak
Bu İşleri Yaparak Güven Sahibidir.

İpekyol Cad.Birinci Arabacılar Ap. Altı No: 1 Şanlıurfa
İş Tel: (0.414) 313 42 94 - 314 96 19 Ev: 313 52 63

DOĞRULUK TEKSTİL

Taç Yetkili Bayii

Ömer DAĞ

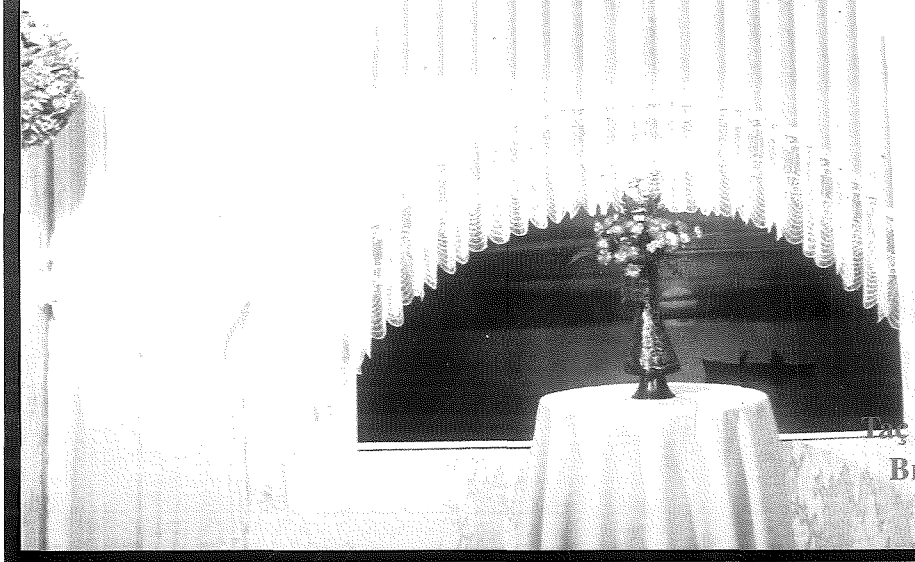

Taç Gipür Tül, Fantazi,Brode
Brillant, Verdi Ceys Style
Gipür Perdeleri

Ucuzluk Pazarı No:5/C ŞANLIURFA Tel: (0.414) 215 38 05 - 215 91 39

URFA SOFRASI

MAHALLİ URFA YEMEKLERİ VE TATLI ÇEŞİTLERİ

- Yemekli İş Toplantılarınızda
- Özel Günlerinizde
- Supha Yemeklerinizde
- Ailenizle ve dostlarınızla yemek yiyebileceginiz nezih ortam

"Gerçek Lezzet Gerçek Tat"



Merkez: Mardin yolu üzeri Fatih Apt. altı Yenişehir/Ş.URFA Tel: 312 27 00 - 01
Şube: Atatürk Bulv. Kapalı Spor Salonu Karş. Balak Apt. Altı Ş.URFA Tel: 315 61 30 - 31

ŞİMŞEK

TİCARET KOLLEKTİF ŞİRKETİ

Servan ŞİMŞEK ve Celal ŞİMŞEK



Gelin Sizi Traktör Sahibi Yapalım.

FIAT TRAKTÖRLERİ ANA BAYİ

NEW HOLLAND

Merkez : Mürşit Cad. No: 308 Suruç/Şanlıurfa Tel: (0.414) 611 45 08 Fax: 611 43 88
Şube: İstasyon Cad.No:28 Akçekale/ Şanlıurfa Tel: (0.414) 411 21 67 - 411 25 84
Harran: Tel: 441 29 92


70-66S NEW HOLLAND
NEW HOLLAND
New Holland Trakmak
Traktör ve Ziraat Makinaları Tic. A.Ş.
Ankara Asfaltı No.30 35010 İzmir Tel.0.232.461 00 50 (pbx) Faks.0.232.461 03 10
Koç

ZİYA TİCARET

HES

ŞANLIURFA
BÖLGE BAYİİ

Y.Ziya ÖĞRETMEN



Tel: (0.414) 314 44 36- 313 48 58 - 59 Şanlıurfa

BÜLEK TİCARET

H.Ömer BÜLEK

Coca-cola- Fanta -CapyMeyve Suları
Efes-Pilsen- Askoop Sodaları- Hayat su
Şanlıurfa Distribütörü



İpekyol Mah.Abide Sk. G.Bülek Apt. altı Ş.URFA
Tel:312 36 12 Fax: 314 27 28 Cep: (0.532) 312 48 75



ŞANLIURFA VALİLİĞİ KONUK EVİ

OTEL& LOKANTA & KAFETARYA & TOPLANTI SALONU





√ Urfa mutfağının gerçek lezzeti
√ The genuine flavour of Urfa cuisine

√ Her odada TV, telefon, banyo, klima
√ Rooms with TV, telephone, bathroom, and aircondtioner

√ Her türlü toplantı ve grup yemekleri
√ Meals for every sort of meeting and group

Vali Fuat Bey Caddesi Selahaddin Eyyubi Camii Karşısı Şanlıurfa
Tel: (0.414) 215 93 77 - 215 46 78 - Fax: 312 33 68

OPERATÖR DOKTOR

Mehmet kadir ÖZBEY

Göz Hastalıkları Mütehassısı

~ Tam bilgisayarlı muayene
~ USG
~ Her türlü göz ameliyatı
~ FAKO yöntemiyle dikişsiz katarakt ameliyatı
~ Kontnlet lens

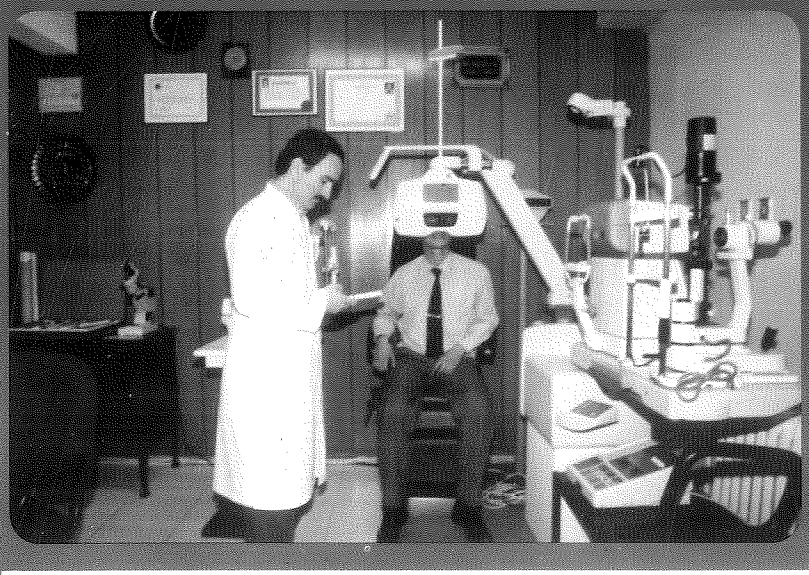

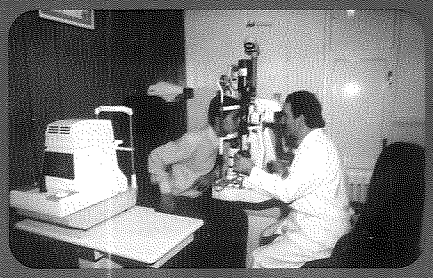

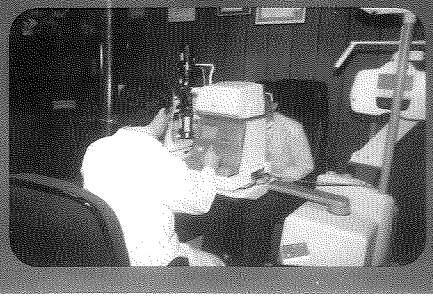

Mua : Ulu cami yanı nahya işhanıNo:1 Tel: (0.414) 215 71 79
Ev : Salı paz. üstü polatkan Apt.No:3Tel: (0.414) 312 49 35
İş : Devlet Hast. Tel: (0.414) 313 24 79 Cep:(0.532) 321 15 48 Şanlıurfa

ŞAKAR

Tuğla San. ve Tic. Ltd. Şti.

"Sağlam Yapılar için, Güvenle Tercihiniz"



Fabrika: Bozava Yolu 13.Km Tel: (0.414) 362 41 06-07 - 62 41 38 - 87- 98
Fax: (0.414) 362 41 08 - Cep: (0.532) 314 21 24 Şanlıurfa

ŞAKAR

İnşaat San. Ltd. Şti.

Asfalt Malzemesi
Mucur İmalatı
Sıvalık 05 Malzeme
Yapılık- Briket - Dolgu
Hali Hazır Harita, Kesit, Kubaş ile
Hesap Çizimi Yapılır.



Taş Ocağı: Akçakale Yolu (Havaalanı Karşısı)
Tel: (0.414) 247 15 58 Şanlıurfa

RETAŞ

İNŞAAT HARFİYAT SAN. TİC. LTD. ŞTİ.

TAŞ OCAĞI İŞLETMECİLİĞİ

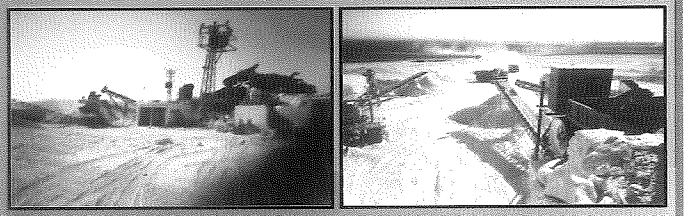



Yavuz Nakliyat
Hafriyat İşleri
Hacı Yavuz

Gaziantep 7.Km Tel: (0.414) 357 54 80 Fax: 357 54 81 Şanlıurfa

ALPAYTAŞ

İNŞAAT VE TİCARET LİMİTED ŞİRKETİ

Abuzer TAŞÇI



KAZI
HARFİYAT
DOLGU
NAKLİYE

Atatürk Bulvarı Şube Sk. Fulya Apt. No: 4 Şanlıurfa
Tel: (0.414) 313 31 64 - 313 27 91 Fax: 314 76 34

AYTAŞ

PREFABRİK
YAPI ELAMANLARI

Şanal

DONDURMA VE SOĞUTMA MAKİNALARI

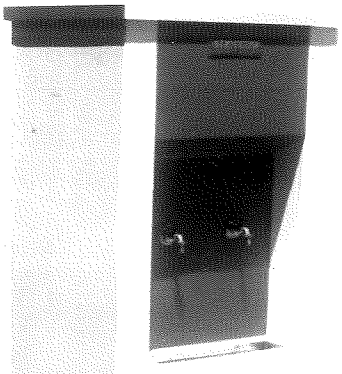

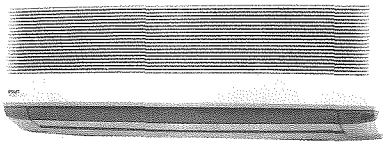

"Kılimalar da Bizde"

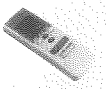

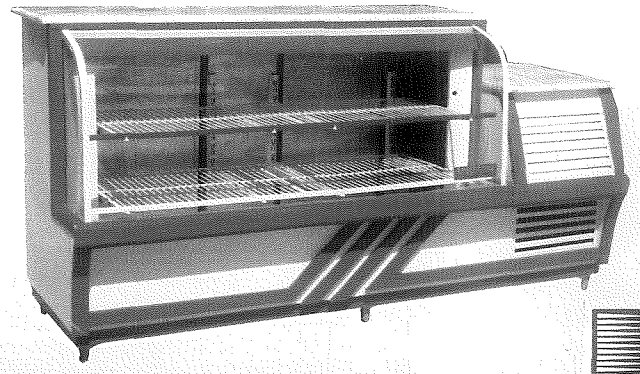

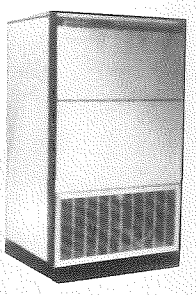

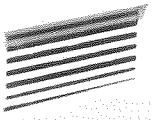

UGUR

"Teknolojisine Dünya Tanık"

Topçu Meydanı Müze Karşısı H.Reşat Apt. Altı No: 19/E
Tel: (0.414) 313 46 63 - 314 86 26 Şanlıurfa

ŞANLIURFA BAYİİ

DEM-PET

DEMİR PETROL TİC.ve SAN A.Ş

2000'LI YILLARIN HİZMET VE ANLAYIŞIYLA....

HER TÜRLÜ PETROL ÜRÜNLERİ VE YAĞ ÇEŞİTLERİYLE HİZMETİNİZDEDİR.

Güvenilir,

Kaliteli hizmet



DEMPET

Yeni Hal Kavşağı Ziraat Donatım Karşısı Şanlıurfa
Tel : 313 21 81 - 314 13 02 Fax: 215 22 37

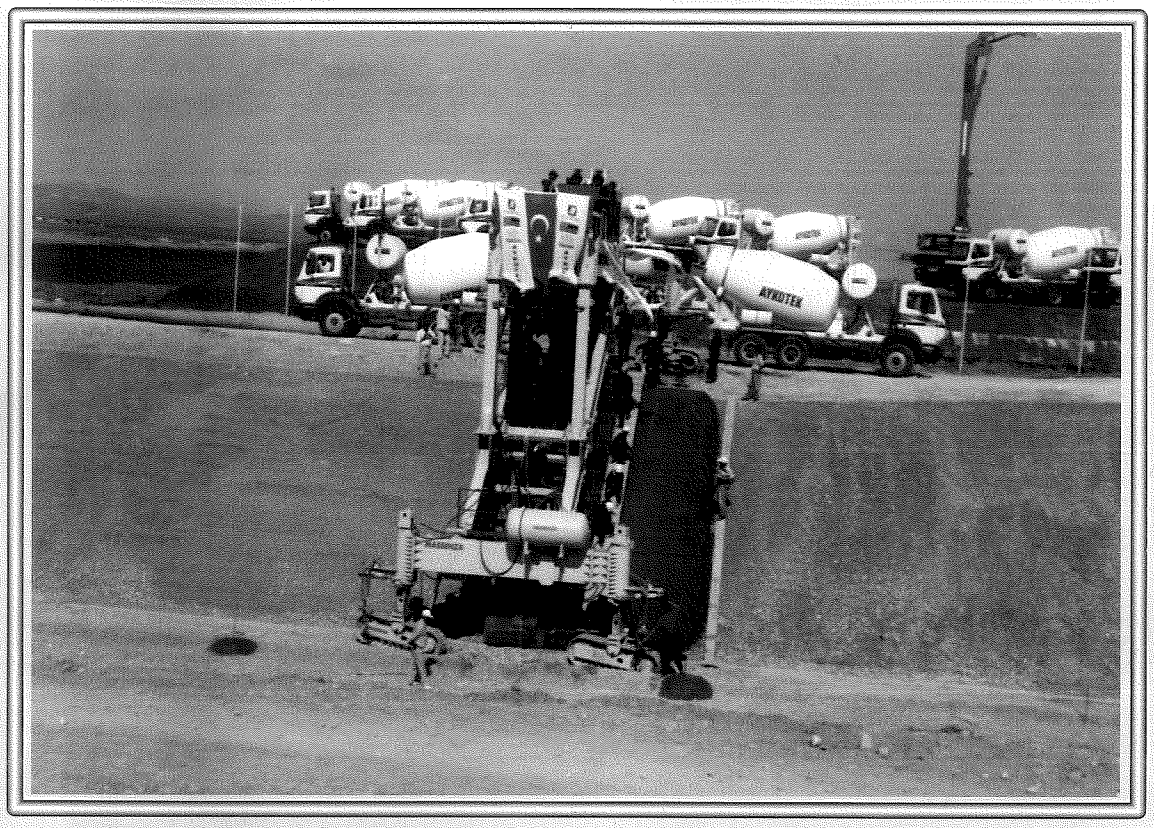

HARRAN OVASI'NI SUYA BİZ KAVUŞTURDUK.
ŞİMDİ FIRAT' I MARDİN'E TAŞIYORUZ.

AYKOTEK İŞ ORTAKLIĞI

Aydeniz

KOLİN

TEKSER

ADRES : Şanlıurfa - Mardin Karayolu 25 km.
Çamlıdere / Şanlıurfa
TEL: (0.414) 255 86 47 (PBX)
FAX: (0.414) 255 86 48

ÇAYIRCIOĞLU

OTOMOTİV ve LASTİK TİC. SAN. LTD. ŞTİ.

Mehmet ve Ayaz ÇAYIRCIOĞLU

BRIDGESTONE

LASTİKLERİ
YETKİLİ SATICISI

LASSA

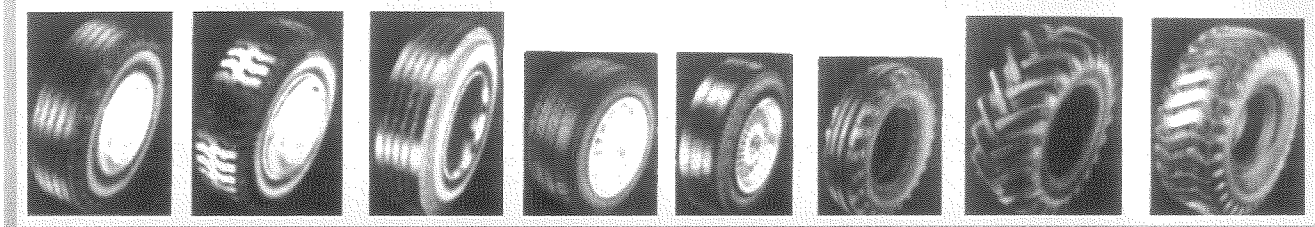

Cumhuriyet Cad. No: 130 Tel: (0.414) 313 13 99 - 312 67 71 Fax: 312 71 94 Şanlıurfa

TOYOTA

ÇAYIRCIOĞLU
OTOMOTİV SAN. ve TİC.A.Ş.

TOYOTA SA



Mardin yolu 3. Km. Şanlıurfa

final dershaneleri



Geleceğinizi Finalle Belirleyin

Bütün öğrecilerimize, ÖSYS Şampiyonlarının Önerdiği FİNAL ÖSS HAZIRLIK DERGİSİ seti

- 36 sayı, (her sayısı 64 sayfa)...
- Konu anlatımlı
- Örnek soru çözümlü konu testleri...
- 8 ÖSS Deneme Sınavı
- Armağan soru bankaları ...
- Tüm derslerin cep kitapları
- Final dergisi yazar kadrosu
- Başarısını kanıtlamış öğretim metodu
- Rehberlik servisi
- Özgün Test ve Deneme Sınavları

Bahçelievler Mah. Tekel Cad. No: 22 Şanlıurfa

Tel: (0.414) 316 10 36 - 314 71 11 Fax: 312 32 16

ATA

İNŞAAT SANAYİ VE TİCARET LİMİTED ŞİRKETİ

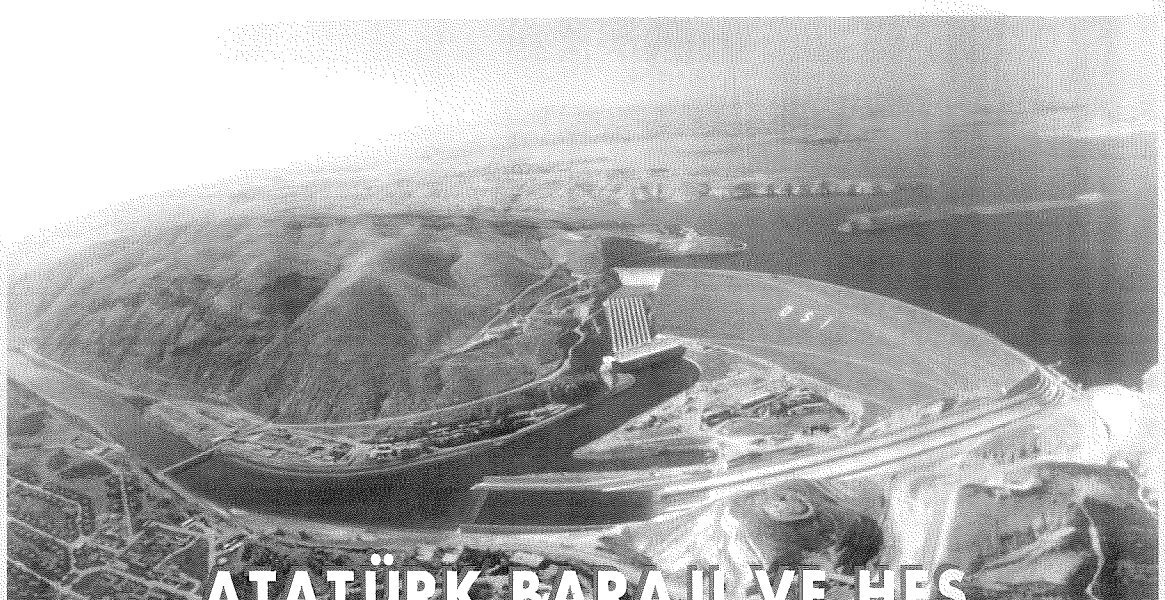

ATATÜRK BARAJI VE HES İnşaatını Türk Mühendis ve işçisi ile zamanında modern teknik ve makinalar ile tamamlayan ATA İNŞAAT'tır.

MERKEZ	ŞUBE	ŞANTİYE
Emirhan Cad. No: 145 A Blok	Cinnah Cad. 24/14	Atatürk Barajı ve
Dikilitaş 80700 Beşiktaş/İST.	Çankaya 06690 ANKARA	Bozova 63850 ŞANLIURFA
Tel: 259 69 69 (PBX)	Tel: (0.312) 428 69 95 (4 hat)	Tel:721 21 12 (5 Hat)
Telex: 26539 Kurd tr	Telex: 72272 Atab tr	Telex: 42800 Atel tr
Fax: 259 70 00	Fax: 467 09 70	Fax: 721 21 21

ŞEFKAT TİCARET

Tümoson Traktör Bayii
Göktepe Boruları Bayii
Dyo - Diwilux - Bayraklı
Boyaları bayii

Ali BÜYÜKTURAN

TS-EN-ISO 9002 KALİTE SİSTEM BELGELİ TRAKTÖR'DEN

BÜYÜK FIRSAT..!

SINIRLI SAYIDAKİ TRAKTÖRLER İÇİN, TÜMOSAN GÜVENCESİ İLE OLUŞTURULAN KAMPANYADAN UYGUN ÖDEME ŞARTLARI VE KOLAYLIĞINDAN YARARLANABİLMEK İÇİN, YÖRENİZDEKİ EN YAKIN TÜMOSAN TRAKTÖR BAYİNİZE UĞRAYIN.



Belediye Cad. PTT Bitişiği No: 3 Viranşehir
Tel: (0.414) 511 24 55 - 511 47 77 Fax: 511 68 92

SİNANOĞULLARI

Gıda Petrol Nakliyat Turizm ve San. Tic. Şti.

Şarkpınar Mah. Buğday Paz. Cad. Kat:2 No:1 Viranşehir / Şanlıurfa

Tel : (0.414) 511 95 10 Ev: (0.414) 511 41 44

V.Şehir Şof. Od. Bşk. ve Es. San. Od. Brl. Yön. Kur. Üyesi

Hadi BOZKURT

Kışla Mah. Emiroğlu Cad. 18/C Viranşehir /Şanlıurfa
Tel/Fax: (0.414) 511 33 38 - Cep (0.532) 287 58 04- Ev: 511 33 65

banvit

" PİLİCİN ADI "



GÖR-PA

GIDA SANAYİ VE TİC .LTD.ŞTİ.

ŞANLIURFA BÖLGE BAYİ

Yenişehir 11 Sk. Mehtap Apt. Altı No: 22 Şanlıurfa Tel: (0.414) 314 57 05

CAN TİCARET
TOPTAN GIDA ve İHTİYAÇ MADDELERİ PAZARLAMA LTD. ŞTİ.

AKCAN
GIDA ve TEMİZLİK MAD. DAĞITIM ve PAZARLAMA KOLL. ŞTİ.

YAPAS

tukaş®

OBA®

sagra

PHILIP MORRIS SA

urfa PAK İSOT

VİKİNG
KAĞIT ve SELÜLOZ A.Ş.

UniseL

TLF.: 0 (414) 347 76 77 (Pbx)/10 Hat FAX : 0 (414) 347 72 66 Şanlıurfa - Diyarbakır Karayolu 9.Km. Canpolat İş Mrk. ŞANLIURFA

İRFAN TEKSTİL

İTH. İHR. SAN.TİC.LTD.ŞTİ

MÜSLÜM İRFAN



ÇİN
JAPON
KORFA
HİNDİSTAN
PAKİSTAN - KUMAŞ ÇEŞİTLERİ
POLYESTER,İPEK KADİFE VE TÜM ÇEŞİTLE

MERKEZ: Özdiker Kuyumcular Çars. Kat:2 No:60 Şanlıurfa
Tel: (0.414) 215 34 73 - 216 12 85 Cep(0.532) 215 82 11 Cep: (0.532) 242 34 54
ŞUBE: Hasan Halife Mah. Hlıcılar Cad. No:64/1 Fatih/İstanbul
Tel: (0.212) 534 72 64 - 534 72 69 Fax: 534 73 10 Yurt Dışı. Cep: 00971506453371



DOĞAN YAYINCILIK A.Ş
ŞANLIURFA RADYO TV

Türkiyenin ilk yerel,
ikinci özel televizyonu

Televizyonuzun
Şimdi Hem Radyosu, Hemde Gazetesi Var

Bahçelievler 2.Sk. Namık Kemal Apt. Kat: 3 No:3 Şanlıurfa Tel: 312 76 93

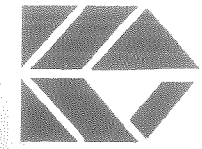

ELEKTRİK İNŞAAT TAAHHÜT TİC. ve SAN.LTD.ŞTİ

Merkez	: 90 414 315 02 28	Şube	: 90 312 479 68 48
Fax	: 90 414 312 56 57	Fax	: 90 312 479 13 12
Adres	: B.evler Mah. Cengiz Topel Cad.11. Sokak Şenbayram Apt. No: Şanlıurfa	Adres	: Çetinemeç Bul. 6. Cadde No: 68/5 A.Öveçler ANKARA

Enerji Dağıtım Sistemleri, Elektrik Üretim ve Dağıtım Santralleri, Baraj ve Gölet İnşaatları, Anahtar Teslimli Yapılır.



İNŞAAT TİCARET VE SANAYİ A.Ş.

Merkez	: 90 414 315 72 95	Şube	: 90 312 479 57 97
Fax	: 90 414 312 29 79	Fax	: 90 312 479 87 57
Adres	: B.evler Mah. Cengiz Topel Cad.11. Sokak Şenbayram Apt. No: Şanlıurfa	Adres	: Çetinemeç Bul. 6. Cadde No: 68/5 A.Öveçler ANKARA

Yurt içinde ve Yurt Dışında Her türlü, Alt Yapı ve Üst Yapı İnşaatları, Enerji Nakil Hatları , Trafo Binası İnşaatları ve Bakım - Onarım İşleri yapılır.



İNŞAAT TURİZM TEKSTİL.SAN.VE TİC.AŞ

Merkez	: 90 414 315 02 28	Şube	: 90 312 479 68 48
Fax	: 90 414 312 56 57	Fax	: 90 312 479 13 12
Adres	: B.evler Mah. Cengiz Topel Cad.11. Sokak Şenbayram Apt. No: Şanlıurfa	Adres	: Çetinemeç Bul. 6. Cadde No: 68/5 A.Öveçler ANKARA

Tekstil Sektöründeki her türlü ithalat-hracat işleri ve ve Turizm alanında, yatırım ve işletmecilik faaliyetleri gerçekleştirilir.

HUZUR TİCARET

Mustafa DİKEÇ

PEPSI

Pepsi- Yedigün - Fruko - Tamek
Niksar Ayvaz Suyu- Beypazarı Maden Suyu
Ş.Urfa Baş Bayii

Akçakale Yolu üzeri Erseven Sağlık Ocağı Karşısı Şanlıurfa
Tel: 314 48 48 - 315 05 05 - 312 62 59

BOZKAN TURİSTİK TESİSLERİ

Mehmet Celal BOZKAN



OTEL (96 YATAKLI)- LOKANTA- SICAK SU - SAUNA
TIR PARKI - OTO SERVİS HİZMETLERİ - MESCİT- GAZİNO
AKARYAKIT İSTASYONLARI İLE HİZMET VERMEKTEDİR.

TEL: (0.414) 652 11 13 - 652 11 96 BİRECİK

CAKMAK PETROL

İNŞ.SAN.TİC.AŞ

PETROL OFİSİ

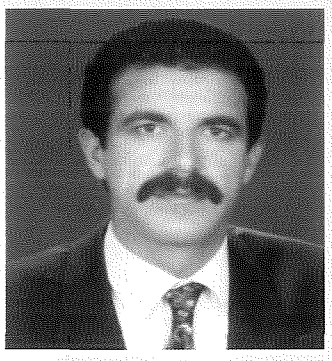

& Akaryakıt

& Madeni Yağ

& Yıkama Yağlama

Yönt.Kurl Başk.
Talat ÇAKMAKLI

Petrol Ürünleri Bayii

Tel: 315 90 28 Fax: 313 75 76
Petrol: 681 23 63 Şanlıurfa

DENTORİUM

Dt. Sonay ZIRHLI

DİŞ HEKİMİ

Sağlıklı Hayat, Sağlıklı Dişler





İş : Şanlıurfa Devlet Hastenesi (0.414) 313 12 20
Muayene: Atatürk Bulv. Teberler İşh. (0.414) 316 17 87

ŞURTEKS

TEKSTİL GIDA İNŞAAT İTH-İHR.SAN.LTD.ŞTİ

ENVER GÜLEL

Cumhuriyet Cad. No:116 Şanlıurfa (0.414) 314 68 79 Şantiye: 247 05 09

GÜZEL İNŞAAT

NAKLİYAT PAZ. SAN.ve LTD.ŞTİ

"ÇAĞDAŞ YAPILARIN DEĞİŞMEZ BOYASI"

AmphiSilan

YETKİLİ TOPTANCI BAYİİ

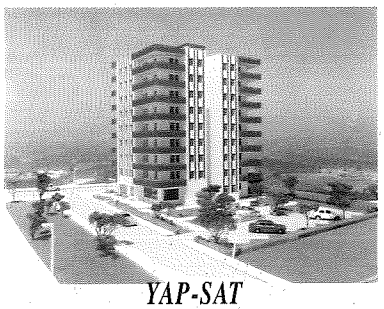

YAP-SAT
Şanlıurfa'nın seçkin mevkilerinide
Her Bütçeye uygun DAİRELER

CBS
DEWILUX
dyo
CAPAROL
BETEK

AmphiSilan Silikon esaslı dış cephe boyası
Alpina tek Su bazlı saten boya
Alpina mat Üstün nitelikli plastik boya
Alpina plus Üstün nitelikli plastik boya
SUTUT Sıvı plastik esaslı izolasyon boyası
BEPERMO Su geçirimsizlik katkılarıyla

Boyaları Yetkili Satıcısı

Bosch-İzeltaş El Aletleri
Bilumun Oto ve İnşaat Boyaları, İnşaat Malzemeleri
Toptan Perakende Satış Mağazası

Merkez: Atatürk Cad. Urfa İşhanı No. 8/G Tel: 313 16 62 Fax: 313 74 00 Şube: Cumhuriyet Cad. No.82 Tel: 313 48 94 Şanlıurfa

TURİSTİK

Mirkelam Tesisleri

Birecik - Ş.URFA

PETROL OFİSİ

Mahmut MİRKELAM



KAFETERYA
OTEL
ÇARŞI
YÜZME HAVUZU
SAUNA
PETROL
RESTURANT
KAMPİNG

Aydın Mirkelam Tesisleri Karşıyaka-Birecik/Şanlıurfa
Tel:(0.414) 652 11 78 - 652 30 47 - 652 12 71



DİSTRÜBÜTÖRLÜKLERİ VE ANLAŞMALI TEMSİLCİLİKLERİ

SERRES DE FRANCE RICHEL
WILK VAN DER SANDE
TEBARINT B.V. & PRIVA

İstiklal Cad. No:138 Canara Apt. 5/8 Mersin
Tel.: 00 - 90 - 324 - 232 51 39 - 237 64 48
Fax : 00 - 90 - 324 - 237 28 08

DÖNÜŞ

ŞİRKETLER GRUBU / GESELLSCHAFTENGRUPPE



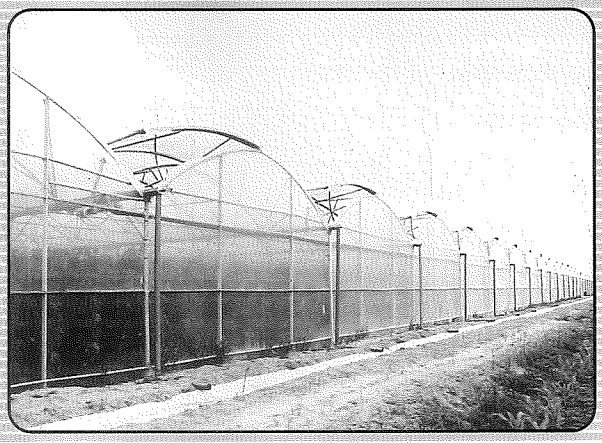



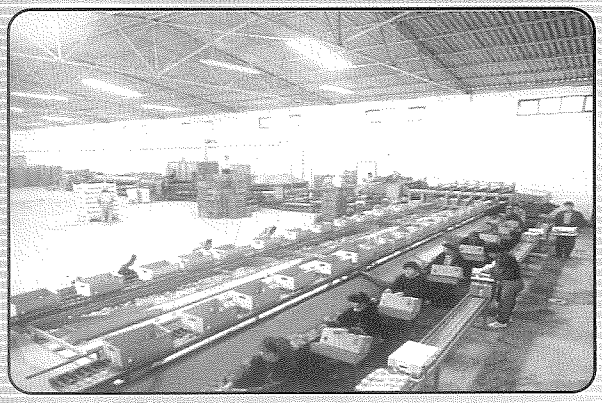

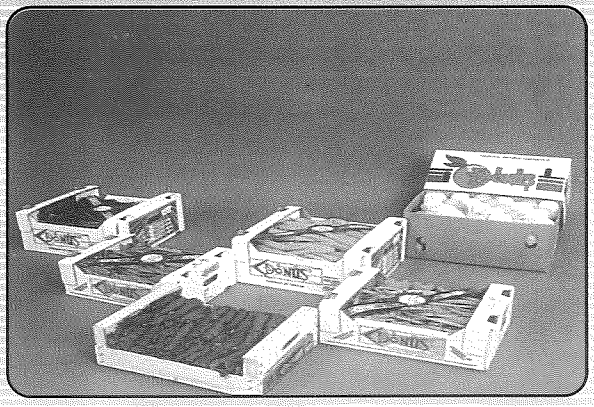

MERKEZ :
☎: (0-324) 451 27 12 - 451 25 17 - 221 90 02 - 03 Fax: (0-324) 451 20 22
Soda Sanayi Yolu Üzeri KAZANLI / MERSİN

BURSA :
☎: (0-224) 482 37 81 / 5 Hat Fax: (0-224) 482 31 32 ÇALIKÖY Nahiyesi / BURSA

IMPORTER :
Gebruder OLGUN Gmbh
BREMEN ☎: (0-421) 55 13 53 - 53 57 48 HAMBURG ☎: (0-40) 33 76 06 Fax: 32 34 54

UKRAYNA :
Company Dönüş Export - Import
☎: (0-0-7044) 295 99 54 Kiev Lesi Ukraınkı Bulvarı 27/2 KIEV / UKRAYNA

GAP/ŞANLIURFA
Harran Ovası - Karaali Jeotermal Seracılık Tesisleri
Tel: (0522) 217 95 76-(0522) 214 78 26 -(0532) 341 82 58-(0532) 245 57 62

BİLBAN

BİLGİSAYAR EĞİTİM TİCARET VE SANAYİ LTD. ŞTİ.

IBM
olivetti
HEWLETT PACKARD
MITAC
COMPAQ
star
BİLGİSAYARLAR

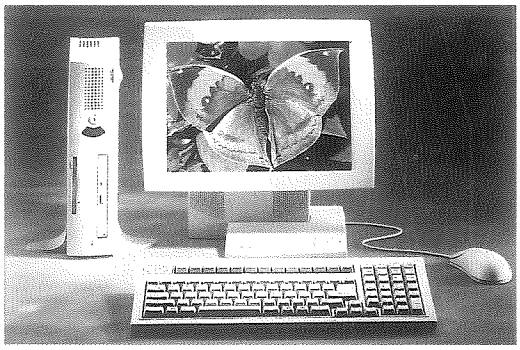

OKİ, PANASONİC,
EPSON,HEWLETT PACKARD
Yazıcıları

LİNK
Paket Programları
Şanlıurfa Yetkili Bayii
B.Y.T.E Eczane proğramları
Fax, Elektonik
Mekanilo Daktilolar

Egitim ve Teknik Servis garantisi

Bilgisayar, Printer ve Tüketim malzemeleri

Kızılay işhanı kat:1-2 Şanlıurfa Tel: (0.414) 215 05 52 - 215 78 21 Fax: 215 22 12

FIRAT
TIBBI TAHLİL VE HORMON LABORATUARI

24 SAAT AÇIK

MİKROBİYOLOJİ
BİYOKİMYA
PARAZİTOLOJİ
SEROLOJİ
HEMATOLOJİ
HORMONLAR
İLİSA TESTLERİ
İLAÇ DÜZEYLERİ
KANSER MARKERLERİ
HEPATİT MARKERLERİ





Divanyolu Cad. Karameydanı İşBankası Bitişigi Gönüllü İşh. Kat: 1 Şanlıurfa
Tel: (0.414) 215 77 34 -216 79 50 Fax: (0.414) 215 95 49

ULUDAĞ
Hizmet Organizasyon Ltd. Şti.

ÖZEL GÜVENLİK HİZMETLERİ
TEMİZLİK HİZMETLERİ
TABLDOT YEMEK ÜRETİMİ
AÇILIŞ TÖRENLERİ ORGANİZASYONU
CAFE & RESTURANT

Cumhuriyet Cad No: 116 Tel: (0.414) 313 50 79 - 315 70 63 Fax: 313 28 38 ŞANLIURFA

TAPIŞIK OTOMOTİV SAN.TİC. LTD.ŞTİ.

323 Sedan (Familia)

MAZDA BAYİİ



İpekyolu Cad. Akatlı Apt. Altı 87/A ŞANLIURFA Tel:0 414 312 03 97-98 Fax: 312 03 99

KARAALİ KAPLICALARI

KARAALİ KAPLICA TESİSLERİ

GAP'LA BEREKET SAÇAN HARRAN TOPRAKLARINDAN ARTIK ŞİFA FIŞKIRIYOR.

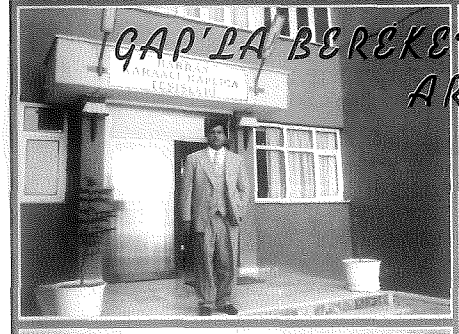

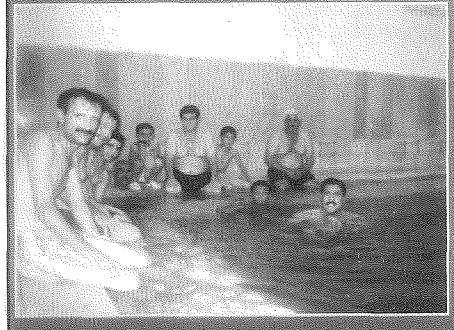



Karaali Köyü / ŞANLIURFA Tel: (0.414) 256 70 03 - 314 22 92 - 313 93 11



AKKAYA

PAZARLAMA TİC. İNŞ. SAN. LTD. ŞTİ.

BEKO
VESTEL
PHILIPS
YAMAHA
MOBYLETTE
BAYİİ

Yıldız Meydanı No. 16 Şanlıurfa
Tel: (0.414) 215 15 18 PBX Fax: 215 46 72

ALİ ÇETİNER

GIDA SAN.TİC ve LTD.ŞTİ

Atatürk Bulvarı Stad Apt. 1/1 Şanlıurfa
Cep Tel: (0.532)436 31 29
Tel: (0.414) 312 82 77-315 50 46
Fax: (0.414) 312 03 56



ULUYIL İNŞAAT

TURİZM VE TİC. LTD. ŞTİ



Yenişehir Mah: 10.Sk. Taçsun Apt. No: 2

Tel: (0.414) 314 19 60 Fax: (0.414) 314 14 01 Şanlıurfa

YÜKSEL PETROL

Tarım Petrol Turizm- Nak. San ve Tic. Ltd. Şti.

PETROL OFİSİ
BAYİİ

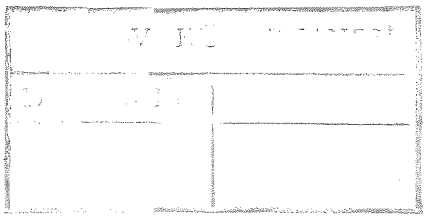

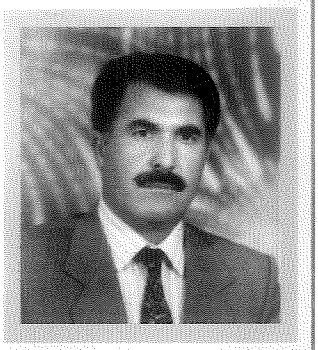

Ali YÜKSEL ve Kardeşleri

Mardin Yolu Üzeri Yüksel Tesisleri Viranşehir
Tel: (0414) 511 44 57 - 511 48 38 Fax: 511 37 91

KURAN ve ŞİHANLIOĞLU
BP TESİSLERİ

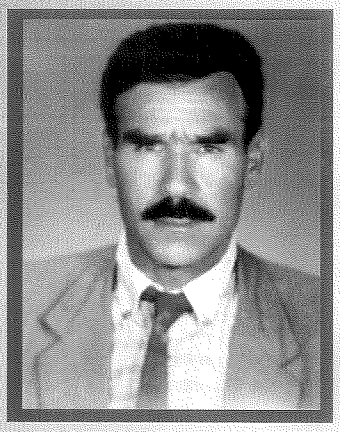

Mehmet Reşit YILMAZ

Viranşehir Mardin yolu Üzeri 1 ve 3. Km
Tel: (0.414) 511 46 43 - 511 32 05 Viranşehir Ş.Urfa

A. FEYYAZ KÜÇÜK

İNŞ. Y.MÜH. - MÜTEAHHİT



Merkez: Tel: (0.414) 313 42 98 Fax: (0.414) 314 19 96 ŞANLIURFA
İRTİBAT BÜRO : (0.312) 440 71 40 FAX: (0.312) 440 93 44 ANKARA

ASGÜL PETROL

İnş.Nak.San.Tic. Ltd.Şti.

Shell Madeni Yağları Bölge Disribütörlüğü

Shell Rimula, dizelleri şahlandırıyor!







- Çok özel bir motor yağı.
- Dünyanın belirlediği en yüksek kalite standardlarında
- Dağda bayırda, sıcakta soğukta, tozda dumanda, yağmurda çamurda, küçük viteslerde dur-kalklarda, dizel motorlardan en iyi randımanı alıyor.
- Yağ değiştirme süresi uzun
- Basıncı düşmüyor
- Yakıt ekonomisi sağlıyor

Akçakale yolu 4.Km. Akaryakıt İstasyonu Tel: (0.414) 247 10 59 Fax: 247 31 40 Ş.URFA

AKGÜ

İnşaat Ticaret S

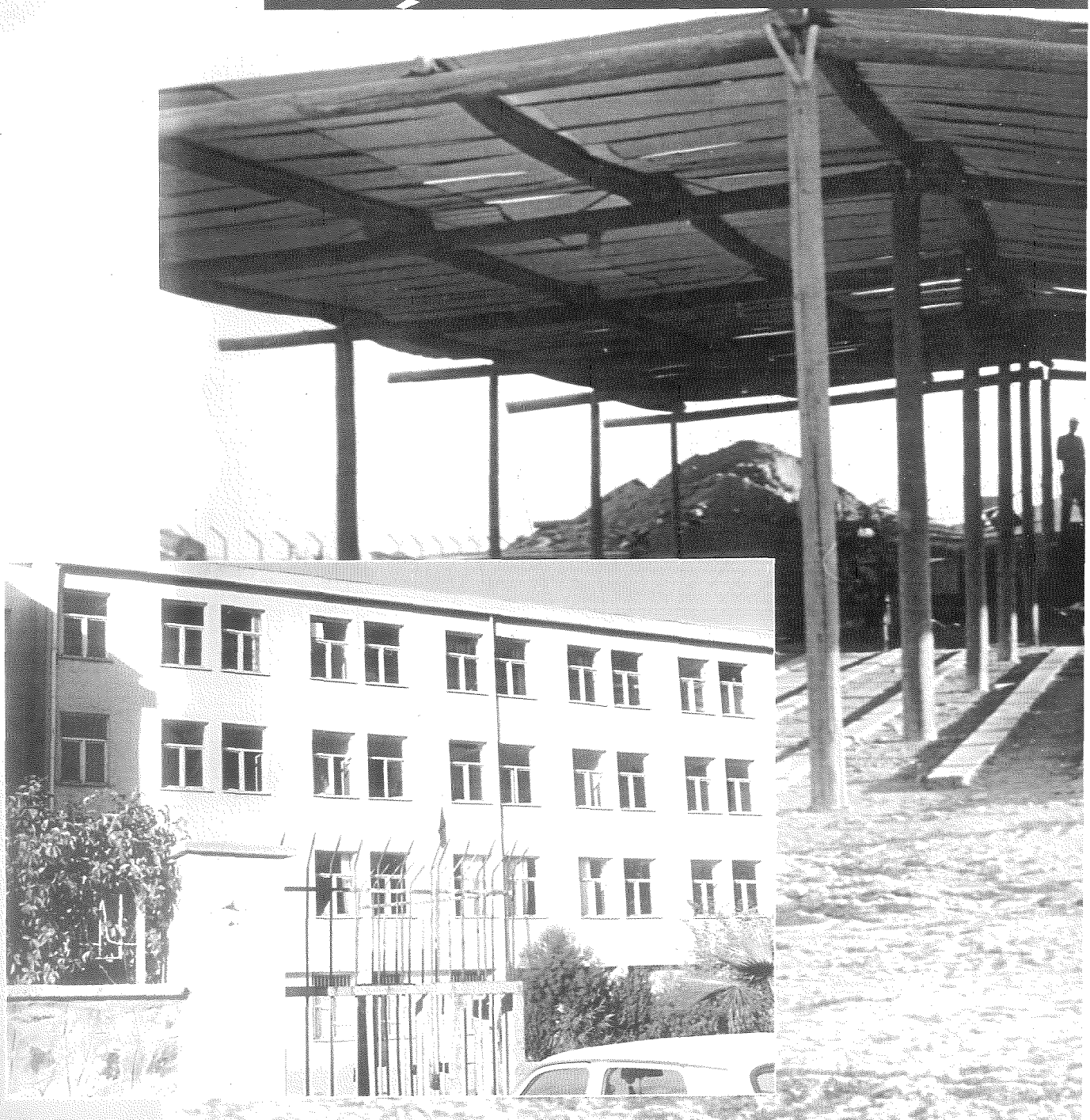

Merkez: İpekyol Mah. Mıkım tahir Sok. No: 4/1 Tel: (0
Şube: Emek 4. Cad. 59 Sok. No: 11 Tel: (0312) 212 81

NLER

75 TÜRKİYE CUMHURİYETİ'NİN YETMİŞBEŞ YILI

anayi A.Ş.

1515

Hüseyin AKGÜN



14) 315 55 10 (6 Hat) Fax: 312 10 86 ŞANLIURFA
- 34- 213 88 35 - 223 66 87 Fax: 213 88 25 ANKARA

URFASAN

ŞANLIURFA FISTIĞI

PISTACHIO















URFASAN-Şanlıurfa Tarım Ürünlerini İşleme San.ve Tic.AŞ

Organize Sanayi Bölgesi Şanlıurfa/TURKEY Tel: (0.414) 369 13 98 - 99 Fax: 369 13 11